

大地基準及一九九七坐標系統 2010 年成果說明

一. 前言

目前臺灣地區 1997 大地基準(TWD97)及參考坐標系統之訂定，係採用衛星定位測量技術，由內政部於 87 年 3 月 17 日以台(87)內地字第 8781107 號函訂定，嗣於 96 年 11 月 15 日以台內地字第 0960173460 號令訂定基本測量實施規則，將大地基準及國家坐標系統納入該規則第 6 條規定之，其地心坐標框架及參考橢球體分別採用 ITRF94(International Terrestrial Reference Frame, ITRF)及 GRS80。

目前大地基準選定之衛星追蹤站計 8 站，係由內政部於 87 年 3 月 17 日公布其 TWD97 之坐標值，為各等級衛星控制點測量之依據。於同年度公布一、二等衛星控制點坐標值，計完成一等衛星控制點 105 點及二等衛星控制點 621 點。另內政部國土測繪中心(原土地測量局，以下簡稱國土測繪中心)於 84 年起至 92 年止，整體規劃測設三等控制點，加密基本控制點之密度，方便各測量作業引用，利用衛星定位測量技術建置 TWD97 參考坐標系統三等控制點計 4,710 點，以維護完整、統一且高精度之基本控制點坐標系統。

衛星追蹤站及各級控制點 TWD97 坐標，已歷經 10 餘年，其間因地殼板塊移動產生地殼變動、921 地震及莫拉克風災等影響，長時間累積下，部分地區點位已產生明顯之位移，已無法符合目前測繪之精度需求，實有必要重新檢討調整大地基準及測算點位坐標值。

二. 現有大地基準及坐標系統之探討

有鑒於臺灣位於板塊碰撞劇烈地帶，地表上之衛星追蹤站及各級衛星控制點亦隨同變動其位置，且因地域不同而各有其特性，在長期累積下致部分地區套合引用有所困難，故內政部自 98 年起邀集專家學者召開「大地基準及坐標系統更新維護機制」多次會議討論，會中決議大地基準及國家坐標系統仍採用法定的一九九七坐標系統(TWD97)，其公告成果數值更新至 2010 年之最新成果「一九九七坐標系統之 2010 年成果」(簡稱為「TWD97【2010】」)，並於辦理「2010 年國內 GPS 連續觀測站資料解算工作」時，以至少選用臺灣周邊地區之 6 個國際站、國內 20 個固定站為原則，並採用二種以上軟體進行計算分析。

近年來各機關單位因精密定位、環境監測及科學研究等不

同需求，陸續建置之 GPS 連續觀測站均全天候 24 小時連續不斷接收衛星資訊，本次收集包含國內交通部中央氣象局、經濟部中央地質調查所、經濟部水利署、中央研究院地球科學研究所、臺南市政府、彰化縣政府、花蓮縣政府、臺灣大學、成功大學、清雲科技大學、宜蘭大學、逢甲大學、工研院量測中心、中華電信電信研究所、內政部及國土測繪中心等機關單位共計 359 站之資料進行解算與分析。

經收集各機關單位自 98 年 12 月 1 日至 99 年 1 月 31 日之 GPS 連續觀測站觀測資料，分別以 BERNESE 及 GAMIT 兩套軟體進行計算分析，因選用國際站數之多寡（6 站及 14 站）對於成果差異甚微，決議修正選用 TSKB、SHAO、KUNM、PIMO 及 GUAM 等五個國際站為框架站，再重新計算取其兩套軟體解算坐標之平均值，再依地質穩定與管理維護之掌控程度等條件，增加大地基準選用之衛星追蹤站數量，據以作為後續重新測算其他點位坐標值之基礎。

三. 衛星追蹤站資料平差計算工作

收集各機關單位自 98 年 12 月 1 日至 99 年 1 月 31 日之觀測資料，分別以 BERNESE 4.2 版軟體及 GAMIT 10.35 版軟體進行計算。平差計算後之各項成果為 ITRF05 框架於 2010.0 時刻之坐標值 (ITRF05@2010.0)，再依國際地面參考系統公告之框架轉換參數化算至 ITRF94 之坐標，其平差計算過程分述如下：

1. 每日基線計算：以 GAMIT 及 BERNESE 軟體分別計算 GPS 連續觀測站每日接收資料，並組成包含鄰近 5 個 IGS 國際站日本 TSKB、關島 GUAM、上海 SHAO、昆明 KUNM 及馬尼拉 PIMO 之主網及子網進行最小約制自由網計算，分別以 ADDNEQ 及 GLOBK 軟體將主網及各子網基線計算成果整合成每日解最小約制自由網。
2. 整合平差計算：分別以 ADDNEQ 及 GLOBK 軟體將每日解最小約制自由網進行最小約制整合平差計算。
3. 絕對坐標計算：以 IGS 國際站 TSKB、GUAM、SHAO、KUNM 及 PIMO 等 5 站之 ITRF05 @2010.0 時刻坐標為固定框架，進行強制附合平差計算，計算後之坐標再引用框架轉換參數，將 ITRF05@2010.0 時刻坐標成果化算至 ITRF94@2010.0。
4. 比較 GAMIT 及 BERNESE 軟體解算成果中，選取二套軟體計算結果一致性較高，大部分較差在 1 公分內，且較差標準化改正數小於 3 者，計有 306 站，坐標值為二軟體解算成果之平均值。
5. 坐標精度：

- (1) 內在精度：平差後坐標 (ITRF94) 之各站三軸標準偏差 (σ_x 、 σ_y 、 σ_z) 平均值分別為 ± 0.3 毫米、 ± 0.3 毫米及 ± 0.1 毫米。
- (2) 外在精度：參與平差計算之衛星追蹤站中，TWTF 及 TCMS 為我國加入 IGS 之觀測站，比較本次計算成果與國際地面參考系統 (ITRF05) 公布之坐標比較，三軸最大差值分別為：X 軸 1.4 公分，Y 軸 2.2 公分，Z 軸 0.6 公分 (如表 1)。

表 1：國際站坐標比較表 (ITRF05)

| 站名 | DX(公分) | DY(公分) | DZ(公分) |
|------|--------|--------|--------|
| TWTF | -0.4 | 1.2 | 0.2 |
| TCMS | 1.4 | -2.2 | -0.6 |

6. GAMIT 及 BERNESE 軟體平差計算之流程說明，如附件 1。

四. 大地基準選用之衛星追蹤站及新增一等衛星控制點之原則說明

由前述計算分析可用之 306 站成果中，考量地質穩定與管理維護之掌控程度等條件，分別增加納為大地基準選用之衛星追蹤站站數及新增一等衛星控制點，茲分述如下：

(一) 衛星追蹤站之選定

以原有 87 年公布之陽明山、墾丁、鳳林、金門、北港、太麻里、馬祖及東沙等 8 站為基礎，再依空間分布之均勻性，並可持續分析觀測資料之原則，增選成功 (CHGO)、成功大學 (CKSV)、YILN (宜蘭)、竹南 (JUNA)、高雄港 (KASH)、埔里 (PLIM)、台中港 (TACH)、外垵 (WIAN)、武陵 (WULI) 及霧鹿 (WULU) 等 10 站，共計選取衛星追蹤站 18 站 (空間分布如圖 1)，衛星追蹤站之標準偏差詳如表 2。



圖 1: 大地基準選用之衛星追蹤站分布圖

表 2: 衛星追蹤站坐標內在精度表

| 序號 | 點號 | 站名 | $\sigma_x(\text{mm})$ | $\sigma_y(\text{mm})$ | $\sigma_z(\text{mm})$ |
|----|------|------|-----------------------|-----------------------|-----------------------|
| 1 | CHGO | 成功 | 0.2 | 0.2 | 0.2 |
| 2 | CKSV | 成功大學 | 0.2 | 0.2 | 0.2 |
| 3 | FLNM | 鳳林 | 0.1 | 0.1 | 0.1 |
| 4 | JUNA | 竹南 | 0.2 | 0.2 | 0.2 |
| 5 | KASH | 高雄港 | 0.3 | 0.3 | 0.3 |
| 6 | KDNM | 墾丁 | 0.2 | 0.1 | 0.1 |
| 7 | KMNM | 金門 | 0.1 | 0.1 | 0.1 |
| 8 | MZUM | 馬祖 | 0.1 | 0.1 | 0.1 |
| 9 | PKGM | 北港 | 0.2 | 0.2 | 0.2 |
| 10 | PLIM | 埔里 | 0.3 | 0.3 | 0.3 |
| 11 | TACH | 台中港 | 0.2 | 0.2 | 0.2 |
| 12 | TMAM | 太麻里 | 0.3 | 0.2 | 0.2 |
| 13 | TNSM | 東沙 | 0.5 | 0.3 | 0.3 |
| 14 | WIAN | 外垵 | 0.2 | 0.2 | 0.2 |
| 15 | WULI | 武陵 | 0.3 | 0.2 | 0.2 |
| 16 | WULU | 霧鹿 | 0.3 | 0.2 | 0.2 |
| 17 | YILN | 宜蘭 | 0.2 | 0.2 | 0.2 |
| 18 | YMSM | 陽明山 | 0.1 | 0.1 | 0.1 |

(二)一等衛星控制點(GPS 連續觀測站)之選定:

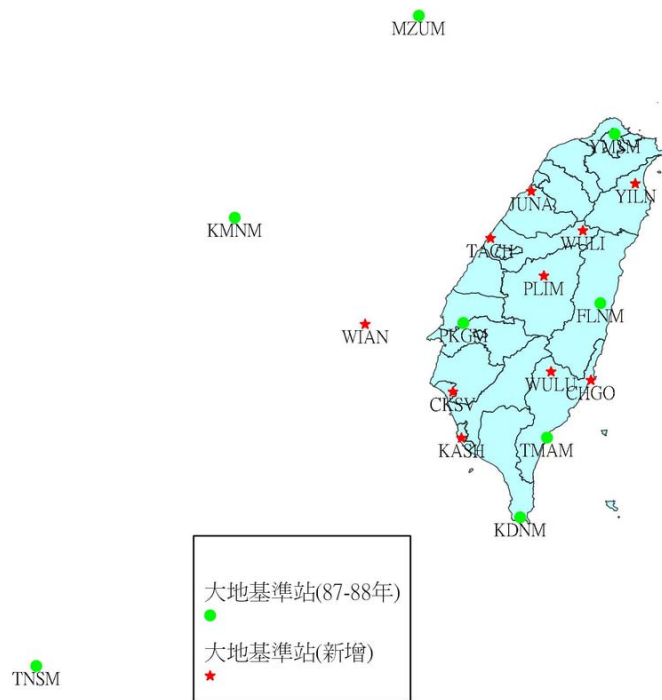
考量測繪作業應用需要及充分應用 GPS 連續觀測站資料，依空間分布之均勻性及地質穩定之原則另選取 219 點，將其視為一等衛星控制點，提供坐標成果做為各項測繪作業控制點使用。此類點位係由原管理單位持續接收觀測資料，使用者可循相關資料供應機制取得觀測成果，無需自行架設儀器(如圖 2)。



圖 2: 一等衛星控制點(GPS 連續觀測站)分布圖

五. 一、二及三等衛星控制點檢測

分別於 99 年度及 100 年度完成臺灣本島地區基本控制點全面性檢測作業，計檢測一等衛星控制點 105 點、二等衛星控制點 569 點及三等衛星控制點 2044 點，共計 2718 點 (清單如表 3)，各年度作業內容茲分述如下:

表 3: 各級衛星控制點檢測清單數量一覽表

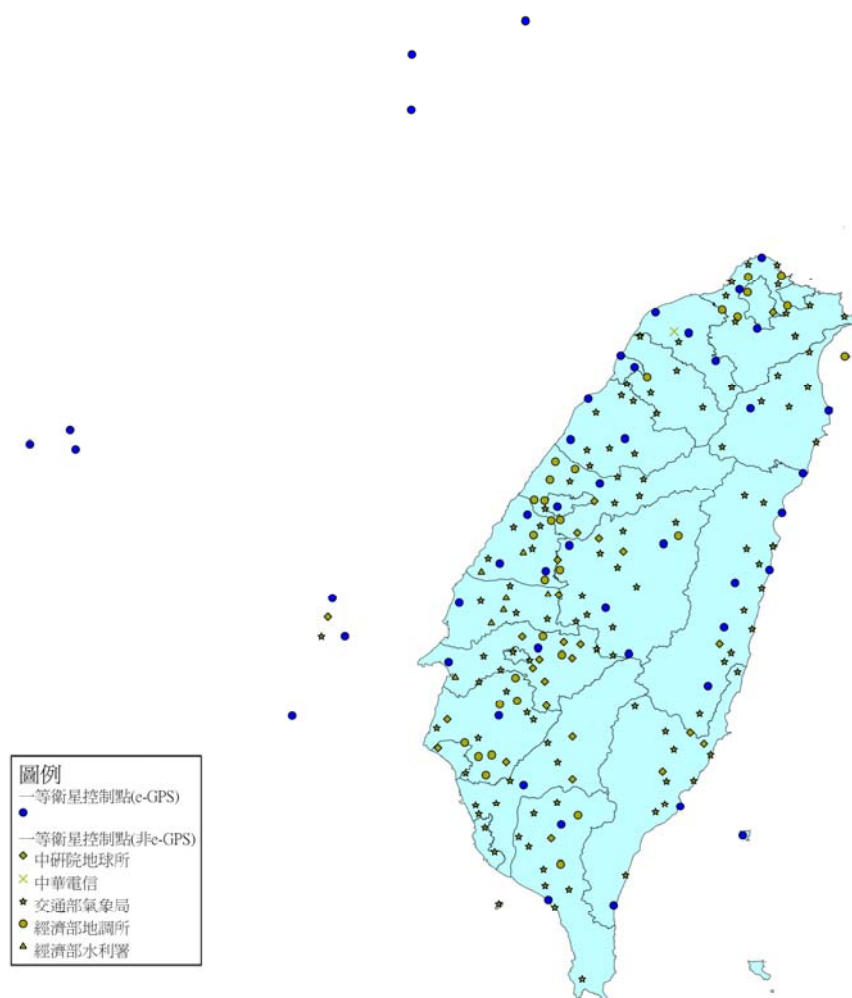
| 項次 | 衛星控制點等級 | 數量 |
|----|---------|------|
| 1 | 一等 | 105 |
| 2 | 二等 | 569 |
| 3 | 三等 | 2044 |
| | 合計 | 2718 |

(一)99 年度莫拉克風災災損地區檢測:

針對莫拉克颱風災區縣市南投縣、嘉義縣市、臺南市、高雄市、屏東縣及台東縣及其外圍地區，選定範圍內一、二、三等衛星控制點辦理清理、檢測工作，並針對基本控制點遺失嚴重地區補建控制點。檢測作業方式採用 GPS 衛星靜態定位測量方式，連續接收 3 小時觀測量，並加入內政部衛星追蹤站及國土測繪中心 e-GPS 衛星定位基準站連續觀測資料一併解算，實際完成外業檢測基本控制點計 1,816 點。

(二)100 年度臺灣本島北部地區檢測:

延續 99 年度莫拉克颱風災區基本控制點檢測工作，針對臺灣本島北部縣市臺北市、新北市、宜蘭縣、花蓮縣、桃園縣、新竹縣市、苗栗縣、臺中市、南投縣、彰化縣、雲林縣及其外圍地區，選定範圍內全數一、二等衛星控制點，另參酌空間分布選定部分三等衛星控制點辦理清理、檢測工作。檢測作業方式採用 GPS 衛星靜態定位測量方式，連續接收 3 小時觀測量，並加入內政部衛星追蹤站及國土測繪中心 e-GPS 衛星定位基準站連續觀測資料一併解算，實際完成外業檢測基本控制點計 1,098 點。

六. 一、二及三等衛星控制點平差計算工作

本次一、二、三等衛星控制點檢測，係依據前述大地基準選用之衛星追蹤站及新增之一等衛星控制點(GPS 連續觀測站)之公布坐標為約制基礎，進行檢測成果計算作業。考量幾何分布及連續觀測資料取得之便利性，約制點位選用國土測繪中心 e-GPS 衛星定位基準站 54 站(清單如表 4，分布圖如圖 3)坐標為固定框架，採用 TurboNET 軟體進行平差計算，其資料處理過程分述如下：

1. 資料轉換部份：將接收衛星原始觀測資料 (raw data) 轉換成標準交換格式資料 RINEX (Receiver Independent Exchange format) 檔案，並依據所使用之接收儀天線盤型號，換算天線盤垂直高紀錄於 RINEX 資料中。

2. 基線計算部份:於 99 年度至 100 年度施測之 363 個不同時段中，採用 IGS 提供之精密星曆，以 GPSurvey 2.35 版軟體計算，計選取 29,385 條基線。
3. 網形平差計算部分：以 TurboNET 軟體進行平差計算，彙整各時段基線觀測量組成觀測網形後，先分各年度觀測資料單獨進行最小約制平差偵錯計算，考量 99 年度及 100 年度作業有部份相同檢測點位，為獲得唯一坐標成果，將 99 年度及 100 年度最小約制平差成果再次彙整計算，引用 54 站（點）衛星追蹤站及一等衛星控制點（GPS 連續觀測站）坐標成果為約制條件，進行一、二、三等衛星控制點的強制附合網平差計算。
4. 本次檢測之一、二、三等衛星控制點平差成果於緯度、經度及高程方向之標準誤差平均值分別為±0.4 公分、±0.4 公分及±1.5 公分。
5. 平差計算流程，如附件 2。

表 4: 衛星控制點成果檢測選用已知點清單

| 點號 | 站名 | 點號 | 站名 | 點號 | 站名 |
|------|------|-------|------|------|------|
| CAOT | 草屯 | JIBE | 吉貝 | TASI | 台西 |
| CHGO | 成功 | JULI | 玉里 | TASO | 通霄 |
| CHYI | 東石 | JUNA | 竹南 | TCYU | 中壢 |
| CISH | 旗山 | KASH | 高雄港 | TIAN | 泰安 |
| CKSV | 成功大學 | KDNM | 墾丁 | TMAM | 太麻里 |
| CLAN | 棲蘭 | KYIN | 觀音 | VR01 | 和美 |
| DAWU | 大武 | LSB0 | 測繪中心 | VR02 | 二林 |
| DOSH | 東勢 | LUDA | 綠島 | VR03 | 田中 |
| FALI | 枋寮 | MAJA | 瑪家 | WARO | 萬榮 |
| FLNM | 鳳林 | PKG M | 北港 | WULI | 武陵 |
| FUGN | 富岡 | PLIM | 埔里 | WULU | 霧鹿 |
| FUSI | 復興 | SHJU | 南寮 | WUST | 烏山頭 |
| GS10 | 淡水 | SHMN | 石門 | YILN | 宜蘭 |
| GUFU | 光復 | SICH | 新城 | YMSM | 陽明山 |
| HCHM | 十八尖山 | SIND | 新店 | YUSN | 玉山北峰 |
| HL01 | 後龍 | SINY | 信義 | KAFN | 高峰 |
| HUAP | 和平 | SOFN | 壽豐 | JHCI | 竹崎 |
| HUSI | 湖西 | SUAO | 蘇澳 | TACH | 台中港 |



圖 3:衛星控制點成果檢測選用已知點分布圖

6. 為避免中央山脈與花東海岸山脈之山區，點位過於稀疏，並考量作業經費及困難度，本次檢測作業中未辦理中央山脈與花東海岸山脈之山區之外業觀測，而就內政部 94 年一、二等衛星控制點檢測作業施測點位中，截取山區新增點位與本次辦理檢測點位之最小約制平差完成之基線組成個別之局部網，考量空間分布之均勻性，選取點位與本次檢測點位距離大於 5 公里者，計選取 58 點(分布圖如圖 4，點位清單如表 5)，進行強制套合於本次辦理檢測點位之成果坐標上，並公告為三等衛星控制點。

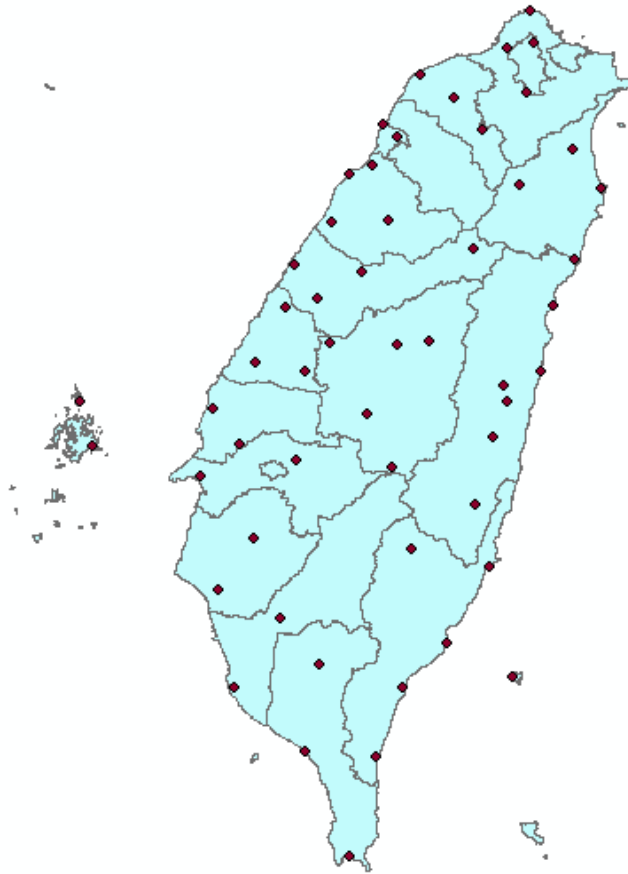

圖 4：94 年新設控制點分布圖

表 5：94 年新設控制點清單

| 序 號 | 點 號 | 點 名 | 點位來源 | 標石號碼 | 點位種類 | 施測等 級 | 所在地 |
|-----|------|------|-------|--------|---------|----------|-----|
| 1 | UP14 | 安東軍山 | 一等三角點 | 無 | 三等衛星控制點 | 三等 | 花蓮縣 |
| 2 | UP19 | 柏南山 | 二等三角點 | 1680 | 三等衛星控制點 | 三等 | 花蓮縣 |
| 3 | MZ83 | 三叉山 | 一等三角點 | 無 | 三等衛星控制點 | 三等 | 高雄市 |
| 4 | VP56 | 唐太蘭山 | 三等三角點 | 7100 | 三等衛星控制點 | 三等 | 臺東縣 |
| 5 | VP54 | 劍弗山 | 三等三角點 | 7102 | 三等衛星控制點 | 三等 | 臺東縣 |
| 6 | VP48 | 保奈具南 | 三等三角點 | 7213 | 三等衛星控制點 | 三等 | 臺東縣 |
| 7 | VP49 | 馬番柏山 | 三等三角點 | 7228 | 三等衛星控制點 | 三等 | 臺東縣 |
| 8 | VP50 | 白松山 | 三等三角點 | 7231 | 三等衛星控制點 | 三等 | 臺東縣 |
| 9 | UP10 | 北南山 | 三等三角點 | 6337 | 三等衛星控制點 | 三等 | 花蓮縣 |
| 10 | UP20 | 拉古拉山 | 三等三角點 | 內補 353 | 三等衛星控制點 | 三等 | 花蓮縣 |
| 11 | UP15 | 大安山 | 二等三角點 | 1454 | 三等衛星控制點 | 三等 | 花蓮縣 |

| 序 號 | 點號 | 點 名 | 點位來源 | 標石號碼 | 點位種類 | 施測等 級 | 所在地 |
|-----|------|-------|--------|--------|---------|----------|-----|
| 12 | VP52 | 太兒麻山 | 三等三角點 | 7158 | 三等衛星控制點 | 三等 | 臺東縣 |
| 13 | VP58 | 太里力山 | 二等三角點 | 1561 | 三等衛星控制點 | 三等 | 臺東縣 |
| 14 | LP60 | 甘藷峰 | 三等三角點 | 6362 | 三等衛星控制點 | 三等 | 臺中市 |
| 15 | UP11 | 太魯閣大山 | 二等三角點 | 1463 | 三等衛星控制點 | 三等 | 花蓮縣 |
| 16 | VP51 | 麻天久留 | 三等三角點 | 7175 | 三等衛星控制點 | 三等 | 臺東縣 |
| 17 | VP57 | 密老老山 | 三等三角點 | 7084 | 三等衛星控制點 | 三等 | 臺東縣 |
| 18 | UP18 | 盧利拉駱山 | 航測所控制點 | 6 | 三等衛星控制點 | 三等 | 花蓮縣 |
| 19 | UP16 | 林田山 | 三等三角點 | 內補 011 | 三等衛星控制點 | 三等 | 花蓮縣 |
| 20 | VP53 | 大浦山 | 二等三角點 | 1657 | 三等衛星控制點 | 三等 | 臺東縣 |
| 21 | VP55 | 尖山 | 三等三角點 | 7095 | 三等衛星控制點 | 三等 | 臺東縣 |
| 22 | UP17 | 六順山 | 森林三角點 | 無 | 三等衛星控制點 | 三等 | 花蓮縣 |
| 23 | UP13 | 白石山 | 三等三角點 | 5955 | 三等衛星控制點 | 三等 | 花蓮縣 |
| 24 | UP12 | 能高山 | 三等三角點 | 5957 | 三等衛星控制點 | 三等 | 花蓮縣 |
| 25 | MP80 | 卡社大山 | 三等三角點 | 5971 | 三等衛星控制點 | 三等 | 南投縣 |
| 26 | MP81 | 丹大 | 中研院衛星點 | S038 | 三等衛星控制點 | 三等 | 南投縣 |
| 27 | MP79 | 卓社大山 | 二等三角點 | 1455 | 三等衛星控制點 | 三等 | 南投縣 |
| 28 | MP85 | 八通關大山 | 三等三角點 | 新中橫補六 | 三等衛星控制點 | 三等 | 南投縣 |
| 29 | LP58 | 大雪山 | 二等三角點 | 1545 | 三等衛星控制點 | 三等 | 臺中市 |
| 30 | KP49 | 加利山 | 三等三角點 | 6619 | 三等衛星控制點 | 三等 | 苗栗縣 |
| 31 | KP50 | 老松山 | 三等三角點 | 6625 | 三等衛星控制點 | 三等 | 苗栗縣 |
| 32 | MP81 | 巒潭山 | 二等三角點 | 1692 | 三等衛星控制點 | 三等 | 南投縣 |
| 33 | MP84 | 馬博拉斯山 | 森林三角點 | 無 | 三等衛星控制點 | 三等 | 南投縣 |
| 34 | MP83 | 僕落西擴 | 森林三角點 | 無 | 三等衛星控制點 | 三等 | 南投縣 |
| 35 | MP82 | 無雙山 | 森林三角點 | 無 | 三等衛星控制點 | 三等 | 南投縣 |
| 36 | MP78 | 馬軍山 | 三等三角點 | 5954 | 三等衛星控制點 | 三等 | 南投縣 |
| 37 | LP59 | 南湖大山 | 一等三角點 | 無 | 三等衛星控制點 | 三等 | 臺中市 |
| 38 | GP14 | 馬望來山 | 一等三角點 | 無 | 三等衛星控制點 | 三等 | 宜蘭縣 |
| 39 | GP19 | 飯包山 | 一等三角點 | 無 | 三等衛星控制點 | 三等 | 宜蘭縣 |
| 40 | GP17 | 富太山 | 三等三角點 | 4327 | 三等衛星控制點 | 三等 | 宜蘭縣 |
| 41 | GP20 | 麻眉山 | 三等三角點 | 6336 | 三等衛星控制點 | 三等 | 宜蘭縣 |
| 42 | GP16 | 眉有岩 | 二等三角點 | 1553 | 三等衛星控制點 | 三等 | 宜蘭縣 |
| 43 | GP15 | 大元山 | 二等三角點 | 1086 | 三等衛星控制點 | 三等 | 宜蘭縣 |
| 44 | FP51 | 拳頭母山 | 二等三角點 | 1025 | 三等衛星控制點 | 三等 | 新北市 |
| 45 | GP18 | 比野巴宇 | 三等三角點 | 6334 | 三等衛星控制點 | 三等 | 宜蘭縣 |
| 46 | SP46 | 霞喀羅大山 | 三等三角點 | 6240 | 三等衛星控制點 | 三等 | 新竹縣 |

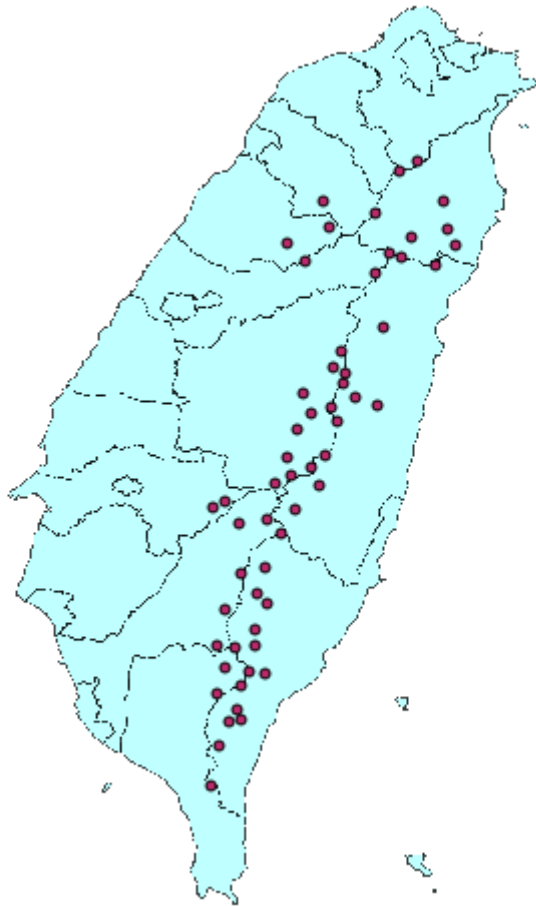
| 序 號 | 點 號 | 點 名 | 點位來源 | 標石號碼 | 點位種類 | 施測等 級 | 所在地 |
|-----|------|------|-------|------|---------|----------|-----|
| 47 | TP71 | 霧頭山 | 二等三角點 | 1559 | 三等衛星控制點 | 三等 | 屏東縣 |
| 48 | MZ85 | 孟浪山 | 三等三角點 | 7197 | 三等衛星控制點 | 三等 | 高雄市 |
| 49 | MZ86 | 烏山 | 三等三角點 | 7131 | 三等衛星控制點 | 三等 | 高雄市 |
| 50 | QP83 | 脈脈山 | 三等三角點 | 7537 | 三等衛星控制點 | 三等 | 嘉義縣 |
| 51 | TP70 | 知本主山 | 二等三角點 | 1560 | 三等衛星控制點 | 三等 | 屏東縣 |
| 52 | MZ84 | 小關山 | 二等三角點 | 1668 | 三等衛星控制點 | 三等 | 高雄市 |
| 53 | TP72 | 佳菩安山 | 二等三角點 | 1171 | 三等衛星控制點 | 三等 | 屏東縣 |
| 54 | MZ81 | 南面山 | 二等三角點 | 1682 | 三等衛星控制點 | 三等 | 高雄市 |
| 55 | MZ82 | 雲峰 | 二等三角點 | 1684 | 三等衛星控制點 | 三等 | 高雄市 |
| 56 | TP69 | 一場山 | 三等三角點 | 7105 | 三等衛星控制點 | 三等 | 屏東縣 |
| 57 | MZ87 | 遙拜山 | 二等三角點 | 1662 | 三等衛星控制點 | 三等 | 高雄市 |
| 58 | QP82 | 霞山 | 二等三角點 | 1688 | 三等衛星控制點 | 三等 | 嘉義縣 |

七. 總計本次辦理公告衛星追蹤站 18 站、一等衛星控制點(GPS 連續站)219 點、一等衛星控制點 105 點、二等衛星控制點 569 點及三等衛星控制點 2102 點，共計 3013 點（清單如表 6）。

表 6: 公告各級控制點清單數量一覽表

| 項次 | 點位等級 | 數量 |
|----|------------------|------|
| 1 | 衛星追蹤站 | 18 |
| 2 | 一等衛星控制點(GPS 連續站) | 219 |
| 3 | 一等衛星控制點 | 105 |
| 4 | 二等衛星控制點 | 569 |
| 5 | 三等衛星控制點 | 2102 |
| 合計 | | 3013 |

附件 1:

BERNESE 解算流程說明

- 一. 全部測站分成 14 個子測網，每個子測網約含有 30-35 個 GPS 測點，每個子測網皆有 6 個共同點，分別為澎湖 S01R、台北 S101、嘉義 S103、屏東 S23R、金門 KMNM、馬祖 MZUM，每次解算一子測網，以最小約制方式約制 S103(天數較齊全)，俟該天 14 個子網全部完成，再將全部子測網整合平差成一完整的測網。
- 二. 以 ITRF05 國際地面參考框架為基準，計算國內 GPS 連續觀測站之基線解算成果，並選用鄰近 5 個 IGS 國際站進行強制附合求解。軌道資料使用 IGS 公佈的最終精密軌道資料 (IGS Final Orbit)，確保軌道資料準確。
- 三. TWD97 參考坐標系統計算，主要為系統框架轉換，由 ITRF2005 坐標係轉換至 ITRF2000，再轉換到 TWD97 參考坐標系統所使用之 ITRF1994 坐標框架。

GAMIT 解算流程說明

- 一. 挑選國內 24 個連續站與 5 個國際站組成主網進行計算。
- 二. 另將全部測站組成 11 個子網，每子網均包含主網中 6 個國內主站 (MZUM、PANG、YMSM、FLNM、KMNM、BANC) 共同計算，子網組成以測站區域分布為原則，每子網組成站數從 9 到 50 站不等。
- 三. 合併 11 個分網加上 IGS 站與國內核心站的主網，並以先前求得已套合至 ITRF2005 之國際 IGS 站與國內核心站坐標作為約制，利用 GLRED 得到每站每日時間序列，再利用 GLOBK 計算最後所有之連續站坐標。

附件 2:

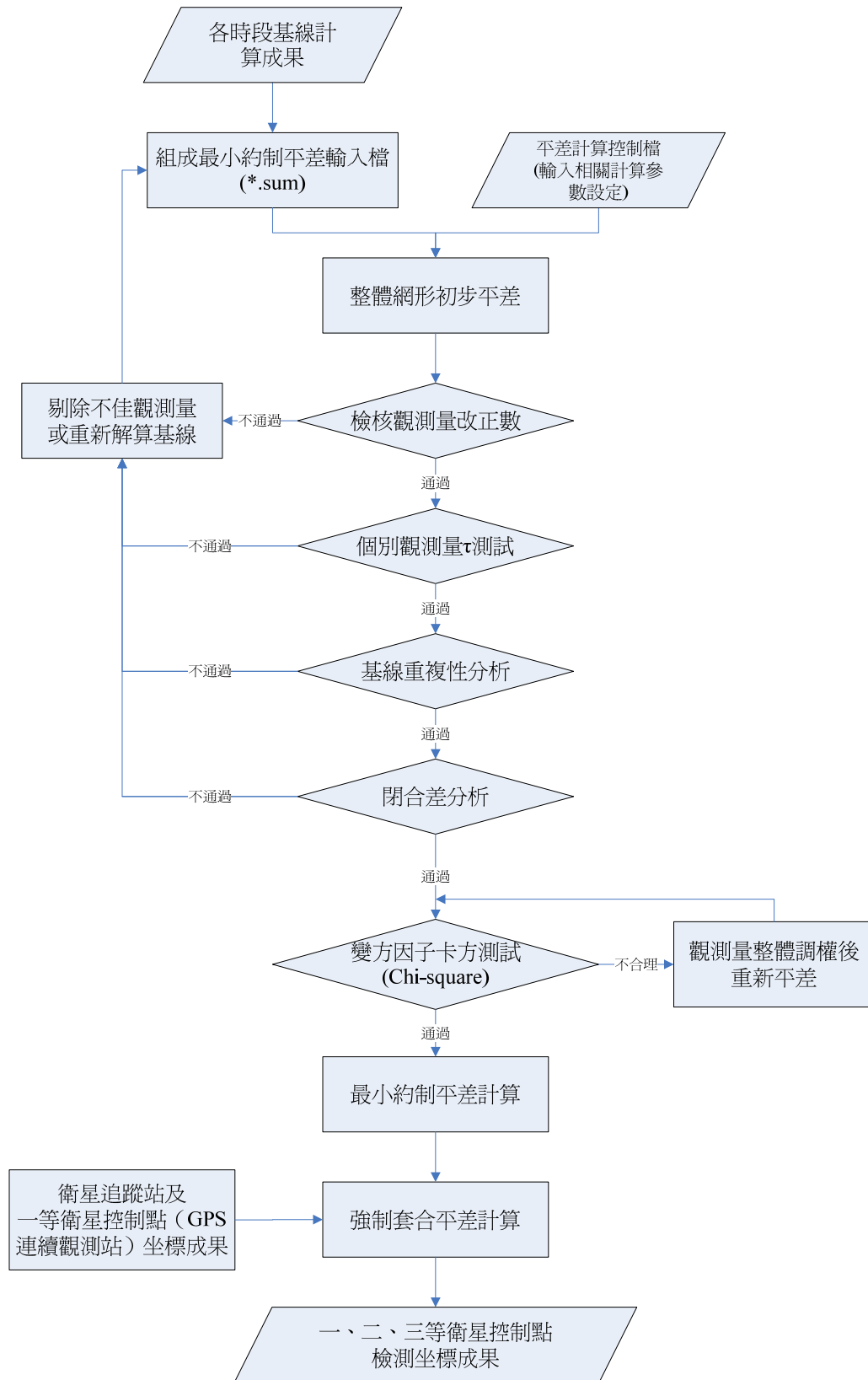

網形平差計算流程說明

大地基準2010年成果點位一覽表

| 序號 | 點號 | 站名 | 點位種類 | 標石號碼 | 標石種類 | 施測等級 | 所在地 | 備註 |
|----|------|------|-------|------|------|-------|-----|-------------------|
| 1 | CHGO | 成功 | 衛星追蹤站 | 無 | - | 衛星追蹤站 | 臺東縣 | 新增點位，國土測繪中心e-GPS站 |
| 2 | CKSV | 成功大學 | 衛星追蹤站 | 無 | - | 衛星追蹤站 | 臺南市 | 新增點位，國土測繪中心e-GPS站 |
| 3 | FLNM | 鳳林 | 衛星追蹤站 | 無 | - | 衛星追蹤站 | 花蓮縣 | |
| 4 | JUNA | 竹南 | 衛星追蹤站 | 無 | - | 衛星追蹤站 | 苗栗縣 | 新增點位，國土測繪中心e-GPS站 |
| 5 | KASH | 高雄港 | 衛星追蹤站 | 無 | - | 衛星追蹤站 | 高雄市 | 新增點位，國土測繪中心e-GPS站 |
| 6 | KDNM | 墾丁 | 衛星追蹤站 | 無 | - | 衛星追蹤站 | 屏東縣 | |
| 7 | KMNM | 金門 | 衛星追蹤站 | 無 | - | 衛星追蹤站 | 金門縣 | |
| 8 | MZUM | 馬祖 | 衛星追蹤站 | 無 | - | 衛星追蹤站 | 連江縣 | |
| 9 | PKGM | 北港 | 衛星追蹤站 | 無 | - | 衛星追蹤站 | 雲林縣 | |
| 10 | PLIM | 埔里 | 衛星追蹤站 | 無 | - | 衛星追蹤站 | 南投縣 | 新增點位，國土測繪中心e-GPS站 |
| 11 | TACH | 台中港 | 衛星追蹤站 | 無 | - | 衛星追蹤站 | 臺中市 | 新增點位，國土測繪中心e-GPS站 |
| 12 | TMAM | 太麻里 | 衛星追蹤站 | 無 | - | 衛星追蹤站 | 臺東縣 | |
| 13 | TNSM | 東沙 | 衛星追蹤站 | 無 | - | 衛星追蹤站 | 高雄市 | |
| 14 | WIAN | 外垵 | 衛星追蹤站 | 無 | - | 衛星追蹤站 | 澎湖縣 | 新增點位，國土測繪中心e-GPS站 |
| 15 | WULI | 武陵 | 衛星追蹤站 | 無 | - | 衛星追蹤站 | 臺中市 | 新增點位，國土測繪中心e-GPS站 |
| 16 | WULU | 霧鹿 | 衛星追蹤站 | 無 | - | 衛星追蹤站 | 臺東縣 | 新增點位，國土測繪中心e-GPS站 |
| 17 | YILN | 宜蘭 | 衛星追蹤站 | 無 | - | 衛星追蹤站 | 宜蘭縣 | 新增點位，國土測繪中心e-GPS站 |
| 18 | YMSM | 陽明山 | 衛星追蹤站 | 無 | - | 衛星追蹤站 | 臺北市 | |

一九九七坐標系統2010年成果(衛星控制點)點位一覽表

| 序號 | 點號 | 點名 | 點位種類 | 標石號碼 | 標石種類 | 施測等級 | 所在地 | 備註 |
|----|------|-------|---------------------|------|------|------|-----|------------------|
| 1 | 8118 | 番路 | 一等衛星控制點 (GPS連續站) | 無 | - | 一等 | 嘉義縣 | 中研院地球所 GPS連續站 |
| 2 | AKND | 阿公店水庫 | 一等衛星控制點 (GPS連續站) | 無 | - | 一等 | 高雄市 | 交通部氣象局 GPS連續站 |
| 3 | ALIS | 阿里山 | 一等衛星控制點 (GPS連續站) | 無 | - | 一等 | 嘉義縣 | 交通部氣象局 GPS連續站 |
| 4 | BALN | 上巴陵 | 一等衛星控制點 (GPS連續站) | 無 | - | 一等 | 桃園縣 | 交通部氣象局 GPS連續站 |
| 5 | BANC | 板橋 | 一等衛星控制點 (GPS連續站) | 無 | - | 一等 | 新北市 | 交通部氣象局 GPS連續站 |
| 6 | BANP | 半屏山 | 一等衛星控制點 (GPS連續站) | 無 | - | 一等 | 高雄市 | 交通部氣象局 GPS連續站 |
| 7 | BDES | 布袋國小 | 一等衛星控制點 (GPS連續站) | 無 | - | 一等 | 嘉義縣 | 經濟部水利署 GPS連續站 |
| 8 | BEGN | 北竿 | 一等衛星控制點 (GPS連續站) | 無 | - | 一等 | 連江縣 | 國土測繪中心 GPS連續站 |
| 9 | BLOW | 布洛灣 | 一等衛星控制點 (GPS連續站) | 無 | - | 一等 | 花蓮縣 | 交通部氣象局 GPS連續站 |
| 10 | C002 | 分水嶺 | 一等衛星控制點 (GPS連續站) | 無 | - | 一等 | 嘉義縣 | 中研院地球所 GPS連續站 |
| 11 | CAOT | 草屯 | 一等衛星控制點 (GPS連續站) | 無 | - | 一等 | 南投縣 | 國土測繪中心 GPS連續站 |
| 12 | CHIA | 嘉義 | 一等衛星控制點 (GPS連續站) | 無 | - | 一等 | 嘉義市 | 交通部氣象局 GPS連續站 |
| 13 | CHIU | 九份二山 | 一等衛星控制點 (GPS連續站) | 無 | - | 一等 | 南投縣 | 交通部氣象局 GPS連續站 |
| 14 | CHKU | 土城國小 | 一等衛星控制點 (GPS連續站) | 無 | - | 一等 | 臺南市 | 中研院地球所 GPS連續站 |
| 15 | CHSG | 西港國小 | 一等衛星控制點 (GPS連續站) | 無 | - | 一等 | 彰化縣 | 經濟部水利署 GPS連續站 |
| 16 | CHUA | 彰化 | 一等衛星控制點 (GPS連續站) | 無 | - | 一等 | 彰化縣 | 交通部氣象局 GPS連續站 |
| 17 | CHUL | 初來 | 一等衛星控制點 (GPS連續站) | 無 | - | 一等 | 臺東縣 | 交通部氣象局 GPS連續站 |
| 18 | CHUN | 春日 | 一等衛星控制點 (GPS連續站) | 無 | - | 一等 | 花蓮縣 | 交通部氣象局 GPS連續站 |
| 19 | CHYI | 東石 | 一等衛星控制點 (GPS連續站) | 無 | - | 一等 | 嘉義縣 | 內政部GPS連續 站 |
| 20 | CIME | 七美 | 一等衛星控制點 (GPS連續站) | 無 | - | 一等 | 澎湖縣 | 國土測繪中心 GPS連續站 |
| 21 | CISH | 旗山 | 一等衛星控制點 (GPS連續站) | 無 | - | 一等 | 高雄市 | 國土測繪中心 GPS連續站 |
| 22 | CLAN | 棲蘭 | 一等衛星控制點 (GPS連續站) | 無 | - | 一等 | 宜蘭縣 | 交通部氣象局 GPS連續站 |
| 23 | CLON | 南州昌隆 | 一等衛星控制點 (GPS連續站) | 無 | - | 一等 | 屏東縣 | 交通部氣象局 GPS連續站 |
| 24 | CTOU | 橋頭鹽田 | 一等衛星控制點 (GPS連續站) | 無 | - | 一等 | 高雄市 | 交通部氣象局 GPS連續站 |
| 25 | DAHU | 大湖 | 一等衛星控制點 (GPS連續站) | 無 | - | 一等 | 苗栗縣 | 交通部氣象局 GPS連續站 |
| 26 | DASI | 上大溪 | 一等衛星控制點 (GPS連續站) | 無 | - | 一等 | 臺東縣 | 交通部氣象局 GPS連續站 |
| 27 | DAWU | 大武 | 一等衛星控制點 (GPS連續站) | 無 | - | 一等 | 臺東縣 | 國土測繪中心 GPS連續站 |

一九九七坐標系統2010年成果(衛星控制點)點位一覽表

| | | | | | | | | |
|----|------|--------|---------------------|---|---|----|-----|------------------|
| 28 | DCHU | 東竹 | 一等衛星控制點 (GPS連續站) | 無 | - | 一等 | 花蓮縣 | 交通部氣象局 GPS連續站 |
| 29 | DNAN | 斗南 | 一等衛星控制點 (GPS連續站) | 無 | - | 一等 | 雲林縣 | 交通部氣象局 GPS連續站 |
| 30 | DNFU | 東富 | 一等衛星控制點 (GPS連續站) | 無 | - | 一等 | 花蓮縣 | 交通部氣象局 GPS連續站 |
| 31 | DONA | 多納 | 一等衛星控制點 (GPS連續站) | 無 | - | 一等 | 高雄市 | 中研院地球所 GPS連續站 |
| 32 | DONY | 東引 | 一等衛星控制點 (GPS連續站) | 無 | - | 一等 | 連江縣 | 國土測繪中心 GPS連續站 |
| 33 | DOSH | 東勢 | 一等衛星控制點 (GPS連續站) | 無 | - | 一等 | 臺中市 | 國土測繪中心 GPS連續站 |
| 34 | DPIN | 大坪頂 | 一等衛星控制點 (GPS連續站) | 無 | - | 一等 | 南投縣 | 交通部氣象局 GPS連續站 |
| 35 | DULI | 都歷 | 一等衛星控制點 (GPS連續站) | 無 | - | 一等 | 臺東縣 | 交通部氣象局 GPS連續站 |
| 36 | ERLN | 二崙 | 一等衛星控制點 (GPS連續站) | 無 | - | 一等 | 雲林縣 | 交通部氣象局 GPS連續站 |
| 37 | FALI | 枋寮 | 一等衛星控制點 (GPS連續站) | 無 | - | 一等 | 屏東縣 | 國土測繪中心 GPS連續站 |
| 38 | FENP | 豐濱 | 一等衛星控制點 (GPS連續站) | 無 | - | 一等 | 花蓮縣 | 交通部氣象局 GPS連續站 |
| 39 | FIVE | 五分山 | 一等衛星控制點 (GPS連續站) | 無 | - | 一等 | 新北市 | 交通部氣象局 GPS連續站 |
| 40 | FLON | 福隆 | 一等衛星控制點 (GPS連續站) | 無 | - | 一等 | 新北市 | 交通部氣象局 GPS連續站 |
| 41 | FNGU | 峰谷國小 | 一等衛星控制點 (GPS連續站) | 無 | - | 一等 | 臺中市 | 中研院地球所 GPS連續站 |
| 42 | FUGN | 富岡 | 一等衛星控制點 (GPS連續站) | 無 | - | 一等 | 臺東縣 | 內政部GPS連續 站 |
| 43 | FUNY | 芳苑 | 一等衛星控制點 (GPS連續站) | 無 | - | 一等 | 彰化縣 | 交通部氣象局 GPS連續站 |
| 44 | FUQE | 福龜國小 | 一等衛星控制點 (GPS連續站) | 無 | - | 一等 | 南投縣 | 中研院地球所 GPS連續站 |
| 45 | FUSI | 復興 | 一等衛星控制點 (GPS連續站) | 無 | - | 一等 | 桃園縣 | 國土測繪中心 GPS連續站 |
| 46 | GAIS | 甲仙 | 一等衛星控制點 (GPS連續站) | 無 | - | 一等 | 高雄市 | 交通部氣象局 GPS連續站 |
| 47 | GFES | 光復國小 | 一等衛星控制點 (GPS連續站) | 無 | - | 一等 | 雲林縣 | 經濟部水利署 GPS連續站 |
| 48 | GS05 | 半天寮淨水廠 | 一等衛星控制點 (GPS連續站) | 無 | - | 一等 | 嘉義縣 | 經濟部地調所 GPS連續站 |
| 49 | GS07 | 培英國小 | 一等衛星控制點 (GPS連續站) | 無 | - | 一等 | 嘉義縣 | 經濟部地調所 GPS連續站 |
| 50 | GS08 | 興華國小 | 一等衛星控制點 (GPS連續站) | 無 | - | 一等 | 新北市 | 經濟部地調所 GPS連續站 |
| 51 | GS09 | 大鵬國小 | 一等衛星控制點 (GPS連續站) | 無 | - | 一等 | 新北市 | 經濟部地調所 GPS連續站 |
| 52 | GS10 | 竹圍國中 | 一等衛星控制點 (GPS連續站) | 無 | - | 一等 | 新北市 | 經濟部地調所 GPS連續站 |
| 53 | GS11 | 北投國小 | 一等衛星控制點 (GPS連續站) | 無 | - | 一等 | 臺北市 | 經濟部地調所 GPS連續站 |
| 54 | GS12 | 樂善國小 | 一等衛星控制點 (GPS連續站) | 無 | - | 一等 | 桃園縣 | 經濟部地調所 GPS連續站 |
| 55 | GS13 | 國光國小 | 一等衛星控制點 (GPS連續站) | 無 | - | 一等 | 新北市 | 經濟部地調所 GPS連續站 |

一九九七坐標系統2010年成果(衛星控制點)點位一覽表

| | | | | | | | | |
|----|------|--------|---------------------|---|---|----|-----|------------------|
| 56 | GS16 | 寶山水庫 | 一等衛星控制點 (GPS連續站) | 無 | - | 一等 | 新竹縣 | 經濟部地調所 GPS連續站 |
| 57 | GS19 | 保長國小 | 一等衛星控制點 (GPS連續站) | 無 | - | 一等 | 新北市 | 經濟部地調所 GPS連續站 |
| 58 | GS20 | 龜山島 | 一等衛星控制點 (GPS連續站) | 無 | - | 一等 | 宜蘭縣 | 經濟部地調所 GPS連續站 |
| 59 | GS22 | 快官交流道 | 一等衛星控制點 (GPS連續站) | 無 | - | 一等 | 彰化縣 | 經濟部地調所 GPS連續站 |
| 60 | GS23 | 五光國小 | 一等衛星控制點 (GPS連續站) | 無 | - | 一等 | 臺中市 | 經濟部地調所 GPS連續站 |
| 61 | GS24 | 文祥國小 | 一等衛星控制點 (GPS連續站) | 無 | - | 一等 | 彰化縣 | 經濟部地調所 GPS連續站 |
| 62 | GS26 | 名崗國小 | 一等衛星控制點 (GPS連續站) | 無 | - | 一等 | 南投縣 | 經濟部地調所 GPS連續站 |
| 63 | GS27 | 彰化農場 | 一等衛星控制點 (GPS連續站) | 無 | - | 一等 | 彰化縣 | 經濟部地調所 GPS連續站 |
| 64 | GS28 | 中崙加壓站 | 一等衛星控制點 (GPS連續站) | 無 | - | 一等 | 臺南市 | 經濟部地調所 GPS連續站 |
| 65 | GS31 | 西勢國小 | 一等衛星控制點 (GPS連續站) | 無 | - | 一等 | 臺南市 | 經濟部地調所 GPS連續站 |
| 66 | GS32 | 虎頭埤風景區 | 一等衛星控制點 (GPS連續站) | 無 | - | 一等 | 臺南市 | 經濟部地調所 GPS連續站 |
| 67 | GS35 | 南沙崙農場 | 一等衛星控制點 (GPS連續站) | 無 | - | 一等 | 臺南市 | 經濟部地調所 GPS連續站 |
| 68 | GS36 | 德化國小 | 一等衛星控制點 (GPS連續站) | 無 | - | 一等 | 臺中市 | 經濟部地調所 GPS連續站 |
| 69 | GS37 | 泰安服務區 | 一等衛星控制點 (GPS連續站) | 無 | - | 一等 | 臺中市 | 經濟部地調所 GPS連續站 |
| 70 | GS38 | 清水服務區 | 一等衛星控制點 (GPS連續站) | 無 | - | 一等 | 臺中市 | 經濟部地調所 GPS連續站 |
| 71 | GS39 | 龍井國小 | 一等衛星控制點 (GPS連續站) | 無 | - | 一等 | 臺中市 | 經濟部地調所 GPS連續站 |
| 72 | GS40 | 龍峰國小 | 一等衛星控制點 (GPS連續站) | 無 | - | 一等 | 臺中市 | 經濟部地調所 GPS連續站 |
| 73 | GS41 | 竹門國小 | 一等衛星控制點 (GPS連續站) | 無 | - | 一等 | 臺南市 | 經濟部地調所 GPS連續站 |
| 74 | GS42 | 東原國中 | 一等衛星控制點 (GPS連續站) | 無 | - | 一等 | 臺南市 | 經濟部地調所 GPS連續站 |
| 75 | GS43 | 果毅國小 | 一等衛星控制點 (GPS連續站) | 無 | - | 一等 | 臺南市 | 經濟部地調所 GPS連續站 |
| 76 | GS45 | 霧台鄉公所 | 一等衛星控制點 (GPS連續站) | 無 | - | 一等 | 屏東縣 | 經濟部地調所 GPS連續站 |
| 77 | GS46 | 來義國小 | 一等衛星控制點 (GPS連續站) | 無 | - | 一等 | 屏東縣 | 經濟部地調所 GPS連續站 |
| 78 | GUFU | 光復 | 一等衛星控制點 (GPS連續站) | 無 | - | 一等 | 花蓮縣 | 花蓮縣政府GPS 連續站 |
| 79 | GUKN | 古坑 | 一等衛星控制點 (GPS連續站) | 無 | - | 一等 | 雲林縣 | 交通部氣象局 GPS連續站 |
| 80 | GUKW | 谷關 | 一等衛星控制點 (GPS連續站) | 無 | - | 一等 | 臺中市 | 交通部氣象局 GPS連續站 |
| 81 | HANS | 寒溪 | 一等衛星控制點 (GPS連續站) | 無 | - | 一等 | 宜蘭縣 | 交通部氣象局 GPS連續站 |
| 82 | HCHM | 十八尖山 | 一等衛星控制點 (GPS連續站) | 無 | - | 一等 | 新竹市 | 內政部GPS連續 站 |
| 83 | HENC | 恆春 | 一等衛星控制點 (GPS連續站) | 無 | - | 一等 | 屏東縣 | 交通部氣象局 GPS連續站 |

一九九七坐標系統2010年成果(衛星控制點)點位一覽表

| | | | | | | | | |
|-----|------|------|---------------------|---|---|----|-----|------------------|
| 84 | HL01 | 後龍 | 一等衛星控制點 (GPS連續站) | 無 | - | 一等 | 苗栗縣 | 國土測繪中心 GPS連續站 |
| 85 | HLIU | 合流坪 | 一等衛星控制點 (GPS連續站) | 無 | - | 一等 | 南投縣 | 交通部氣象局 GPS連續站 |
| 86 | HNES | 湖南國小 | 一等衛星控制點 (GPS連續站) | 無 | - | 一等 | 彰化縣 | 經濟部水利署 GPS連續站 |
| 87 | HOKN | 後港國中 | 一等衛星控制點 (GPS連續站) | 無 | - | 一等 | 臺南市 | 中研院地球所 GPS連續站 |
| 88 | HOPN | 和平 | 一等衛星控制點 (GPS連續站) | 無 | - | 一等 | 臺中市 | 交通部氣象局 GPS連續站 |
| 89 | HSUE | 小雪山 | 一等衛星控制點 (GPS連續站) | 無 | - | 一等 | 臺中市 | 交通部氣象局 GPS連續站 |
| 90 | HUAL | 花蓮 | 一等衛星控制點 (GPS連續站) | 無 | - | 一等 | 花蓮縣 | 交通部氣象局 GPS連續站 |
| 91 | HUAP | 和平 | 一等衛星控制點 (GPS連續站) | 無 | - | 一等 | 花蓮縣 | 交通部氣象局 GPS連續站 |
| 92 | HUSI | 湖西 | 一等衛星控制點 (GPS連續站) | 無 | - | 一等 | 澎湖縣 | 國土測繪中心 GPS連續站 |
| 93 | HUWE | 虎尾 | 一等衛星控制點 (GPS連續站) | 無 | - | 一等 | 雲林縣 | 交通部氣象局 GPS連續站 |
| 94 | ICHU | 義竹 | 一等衛星控制點 (GPS連續站) | 無 | - | 一等 | 嘉義縣 | 交通部氣象局 GPS連續站 |
| 95 | JHCI | 竹崎 | 一等衛星控制點 (GPS連續站) | 無 | - | 一等 | 嘉義縣 | 國土測繪中心 GPS連續站 |
| 96 | JIBE | 吉貝 | 一等衛星控制點 (GPS連續站) | 無 | - | 一等 | 澎湖縣 | 國土測繪中心 GPS連續站 |
| 97 | JLUT | 加祿堂 | 一等衛星控制點 (GPS連續站) | 無 | - | 一等 | 屏東縣 | 交通部氣象局 GPS連續站 |
| 98 | JNHU | 金湖 | 一等衛星控制點 (GPS連續站) | 無 | - | 一等 | 金門縣 | 國土測繪中心 GPS連續站 |
| 99 | JNSA | 金沙 | 一等衛星控制點 (GPS連續站) | 無 | - | 一等 | 金門縣 | 國土測繪中心 GPS連續站 |
| 100 | JONP | 中埔國小 | 一等衛星控制點 (GPS連續站) | 無 | - | 一等 | 嘉義縣 | 中研院地球所 GPS連續站 |
| 101 | JPEI | 瑞北 | 一等衛星控制點 (GPS連續站) | 無 | - | 一等 | 花蓮縣 | 中研院地球所 GPS連續站 |
| 102 | JSUI | 瑞穗 | 一等衛星控制點 (GPS連續站) | 無 | - | 一等 | 花蓮縣 | 交通部氣象局 GPS連續站 |
| 103 | JULI | 玉里 | 一等衛星控制點 (GPS連續站) | 無 | - | 一等 | 花蓮縣 | 花蓮縣政府GPS 連續站 |
| 104 | JYGU | 莒光 | 一等衛星控制點 (GPS連續站) | 無 | - | 一等 | 連江縣 | 國土測繪中心 GPS連續站 |
| 105 | KAFN | 高峰 | 一等衛星控制點 (GPS連續站) | 無 | - | 一等 | 南投縣 | 國土測繪中心 GPS連續站 |
| 106 | KASU | 高泰農場 | 一等衛星控制點 (GPS連續站) | 無 | - | 一等 | 屏東縣 | 交通部氣象局 GPS連續站 |
| 107 | KSHI | 關西 | 一等衛星控制點 (GPS連續站) | 無 | - | 一等 | 新竹縣 | 交通部氣象局 GPS連續站 |
| 108 | KTES | 客厝國小 | 一等衛星控制點 (GPS連續站) | 無 | - | 一等 | 雲林縣 | 經濟部水利署 GPS連續站 |
| 109 | KUAN | 關山國小 | 一等衛星控制點 (GPS連續站) | 無 | - | 一等 | 臺東縣 | 交通部氣象局 GPS連續站 |
| 110 | KYIN | 觀音 | 一等衛星控制點 (GPS連續站) | 無 | - | 一等 | 桃園縣 | 交通部氣象局 GPS連續站 |
| 111 | LAIG | 來吉 | 一等衛星控制點 (GPS連續站) | 無 | - | 一等 | 嘉義縣 | 中研院地球所 GPS連續站 |

一九九七坐標系統2010年成果(衛星控制點)點位一覽表

| | | | | | | | | |
|-----|------|-------|---------------------|---|---|----|-----|------------------|
| 112 | LAOL | 老力里 | 一等衛星控制點 (GPS連續站) | 無 | - | 一等 | 屏東縣 | 交通部氣象局 GPS連續站 |
| 113 | LEYU | 烈嶼 | 一等衛星控制點 (GPS連續站) | 無 | - | 一等 | 金門縣 | 國土測繪中心 GPS連續站 |
| 114 | LGUE | 六龜 | 一等衛星控制點 (GPS連續站) | 無 | - | 一等 | 高雄市 | 交通部氣象局 GPS連續站 |
| 115 | LIKN | 里港彭厝 | 一等衛星控制點 (GPS連續站) | 無 | - | 一等 | 屏東縣 | 交通部氣象局 GPS連續站 |
| 116 | LIUC | 小琉球 | 一等衛星控制點 (GPS連續站) | 無 | - | 一等 | 屏東縣 | 交通部氣象局 GPS連續站 |
| 117 | LIYU | 鯉魚潭 | 一等衛星控制點 (GPS連續站) | 無 | - | 一等 | 苗栗縣 | 交通部氣象局 GPS連續站 |
| 118 | LNCH | 龍崎 | 一等衛星控制點 (GPS連續站) | 無 | - | 一等 | 臺南市 | 中研院地球所 GPS連續站 |
| 119 | LNJS | 林內國中 | 一等衛星控制點 (GPS連續站) | 無 | - | 一等 | 雲林縣 | 經濟部水利署 GPS連續站 |
| 120 | LONT | 鹿野龍田 | 一等衛星控制點 (GPS連續站) | 無 | - | 一等 | 臺東縣 | 交通部氣象局 GPS連續站 |
| 121 | LOYE | 樂野 | 一等衛星控制點 (GPS連續站) | 無 | - | 一等 | 嘉義縣 | 中研院地球所 GPS連續站 |
| 122 | LSB0 | 測繪中心 | 一等衛星控制點 (GPS連續站) | 無 | - | 一等 | 臺中市 | 國土測繪中心 GPS連續站 |
| 123 | LTUN | 羅東 | 一等衛星控制點 (GPS連續站) | 無 | - | 一等 | 宜蘭縣 | 交通部氣象局 GPS連續站 |
| 124 | LUDA | 綠島 | 一等衛星控制點 (GPS連續站) | 無 | - | 一等 | 臺東縣 | 內政部GPS連續 站 |
| 125 | LUGU | 鹿谷 | 一等衛星控制點 (GPS連續站) | 無 | - | 一等 | 南投縣 | 交通部氣象局 GPS連續站 |
| 126 | LUKN | 鹿港 | 一等衛星控制點 (GPS連續站) | 無 | - | 一等 | 彰化縣 | 交通部氣象局 GPS連續站 |
| 127 | MAJA | 瑪家 | 一等衛星控制點 (GPS連續站) | 無 | - | 一等 | 屏東縣 | 國土測繪中心 GPS連續站 |
| 128 | MFEN | 梅峰 | 一等衛星控制點 (GPS連續站) | 無 | - | 一等 | 南投縣 | 交通部氣象局 GPS連續站 |
| 129 | MIAO | 西山 | 一等衛星控制點 (GPS連續站) | 無 | - | 一等 | 苗栗縣 | 交通部氣象局 GPS連續站 |
| 130 | MITO | 岡山彌陀 | 一等衛星控制點 (GPS連續站) | 無 | - | 一等 | 高雄市 | 交通部氣象局 GPS連續站 |
| 131 | NAAO | 南澳 | 一等衛星控制點 (GPS連續站) | 無 | - | 一等 | 宜蘭縣 | 交通部氣象局 GPS連續站 |
| 132 | NANK | 南科 | 一等衛星控制點 (GPS連續站) | 無 | - | 一等 | 臺南市 | 交通部氣象局 GPS連續站 |
| 133 | NDHU | 東華大學 | 一等衛星控制點 (GPS連續站) | 無 | - | 一等 | 花蓮縣 | 交通部氣象局 GPS連續站 |
| 134 | NEMN | 內門 | 一等衛星控制點 (GPS連續站) | 無 | - | 一等 | 高雄市 | 交通部氣象局 GPS連續站 |
| 135 | NHSI | 南溪 | 一等衛星控制點 (GPS連續站) | 無 | - | 一等 | 臺東縣 | 交通部氣象局 GPS連續站 |
| 136 | NIUT | 牛鬥 | 一等衛星控制點 (GPS連續站) | 無 | - | 一等 | 宜蘭縣 | 交通部氣象局 GPS連續站 |
| 137 | NJOU | 南州冀箕湖 | 一等衛星控制點 (GPS連續站) | 無 | - | 一等 | 屏東縣 | 交通部氣象局 GPS連續站 |
| 138 | NSAN | 南山 | 一等衛星控制點 (GPS連續站) | 無 | - | 一等 | 宜蘭縣 | 交通部氣象局 GPS連續站 |
| 139 | PAKU | 八卦山 | 一等衛星控制點 (GPS連續站) | 無 | - | 一等 | 南投縣 | 交通部氣象局 GPS連續站 |

一九九七坐標系統2010年成果(衛星控制點)點位一覽表

| | | | | | | | | |
|-----|------|------|---------------------|---|---|----|-----|------------------|
| 140 | PANG | 澎湖 | 一等衛星控制點 (GPS連續站) | 無 | - | 一等 | 澎湖縣 | 交通部氣象局 GPS連續站 |
| 141 | PAOL | 寶來 | 一等衛星控制點 (GPS連續站) | 無 | - | 一等 | 高雄市 | 中研院地球所 GPS連續站 |
| 142 | PAOS | 啟寶 | 一等衛星控制點 (GPS連續站) | 無 | - | 一等 | 新竹縣 | 交通部氣象局 GPS連續站 |
| 143 | PEIN | 卑南 | 一等衛星控制點 (GPS連續站) | 無 | - | 一等 | 臺東縣 | 交通部氣象局 GPS連續站 |
| 144 | PINT | 坪頂 | 一等衛星控制點 (GPS連續站) | 無 | - | 一等 | 雲林縣 | 中研院地球所 GPS連續站 |
| 145 | PLAN | 白蘭 | 一等衛星控制點 (GPS連續站) | 無 | - | 一等 | 新竹縣 | 交通部氣象局 GPS連續站 |
| 146 | PLIN | 坪林 | 一等衛星控制點 (GPS連續站) | 無 | - | 一等 | 新北市 | 交通部氣象局 GPS連續站 |
| 147 | PNCY | 彭佳嶼 | 一等衛星控制點 (GPS連續站) | 無 | - | 一等 | 基隆市 | 交通部氣象局 GPS連續站 |
| 148 | PTUN | 六塊厝 | 一等衛星控制點 (GPS連續站) | 無 | - | 一等 | 屏東縣 | 交通部氣象局 GPS連續站 |
| 149 | PUSN | 埔心 | 一等衛星控制點 (GPS連續站) | 無 | - | 一等 | 彰化縣 | 交通部氣象局 GPS連續站 |
| 150 | RENI | 仁義潭 | 一等衛星控制點 (GPS連續站) | 無 | - | 一等 | 嘉義縣 | 交通部氣象局 GPS連續站 |
| 151 | S016 | 頭科山 | 一等衛星控制點 (GPS連續站) | 無 | - | 一等 | 臺中市 | 中研院地球所 GPS連續站 |
| 152 | S01R | 澎湖 | 一等衛星控制點 (GPS連續站) | 無 | - | 一等 | 澎湖縣 | 中研院地球所 GPS連續站 |
| 153 | S101 | 南港 | 一等衛星控制點 (GPS連續站) | 無 | - | 一等 | 臺北市 | 中研院地球所 GPS連續站 |
| 154 | S103 | 中正 | 一等衛星控制點 (GPS連續站) | 無 | - | 一等 | 嘉義縣 | 中研院地球所 GPS連續站 |
| 155 | S105 | 明野 | 一等衛星控制點 (GPS連續站) | 無 | - | 一等 | 臺東縣 | 中研院地球所 GPS連續站 |
| 156 | S167 | 暨大 | 一等衛星控制點 (GPS連續站) | 無 | - | 一等 | 南投縣 | 中研院地球所 GPS連續站 |
| 157 | S23R | 屏技 | 一等衛星控制點 (GPS連續站) | 無 | - | 一等 | 屏東縣 | 中研院地球所 GPS連續站 |
| 158 | SALU | 望高寮 | 一等衛星控制點 (GPS連續站) | 無 | - | 一等 | 臺中市 | 交通部氣象局 GPS連續站 |
| 159 | SANI | 三義 | 一等衛星控制點 (GPS連續站) | 無 | - | 一等 | 苗栗縣 | 交通部氣象局 GPS連續站 |
| 160 | SANJ | 三芝 | 一等衛星控制點 (GPS連續站) | 無 | - | 一等 | 新北市 | 交通部氣象局 GPS連續站 |
| 161 | SANL | 杉林溪 | 一等衛星控制點 (GPS連續站) | 無 | - | 一等 | 南投縣 | 交通部氣象局 GPS連續站 |
| 162 | SFON | 新豐 | 一等衛星控制點 (GPS連續站) | 無 | - | 一等 | 新竹縣 | 交通部氣象局 GPS連續站 |
| 163 | SGAN | 桂林公園 | 一等衛星控制點 (GPS連續站) | 無 | - | 一等 | 高雄市 | 交通部氣象局 GPS連續站 |
| 164 | SGUN | 神岡 | 一等衛星控制點 (GPS連續站) | 無 | - | 一等 | 臺中市 | 交通部氣象局 GPS連續站 |
| 165 | SHJU | 南寮 | 一等衛星控制點 (GPS連續站) | 無 | - | 一等 | 新竹市 | 內政部GPS連續 站 |
| 166 | SHMN | 石門 | 一等衛星控制點 (GPS連續站) | 無 | - | 一等 | 新北市 | 國土測繪中心 GPS連續站 |
| 167 | SHUL | 水連國中 | 一等衛星控制點 (GPS連續站) | 無 | - | 一等 | 花蓮縣 | 交通部氣象局 GPS連續站 |

一九九七坐標系統2010年成果(衛星控制點)點位一覽表

| | | | | | | | | |
|-----|------|-------|---------------------|---|---|----|-----|------------------|
| 168 | SICH | 新城 | 一等衛星控制點 (GPS連續站) | 無 | - | 一等 | 花蓮縣 | 花蓮縣政府GPS 連續站 |
| 169 | SIND | 新店 | 一等衛星控制點 (GPS連續站) | 無 | - | 一等 | 新北市 | 國土測繪中心 GPS連續站 |
| 170 | SINL | 興隆 | 一等衛星控制點 (GPS連續站) | 無 | - | 一等 | 臺東縣 | 交通部氣象局 GPS連續站 |
| 171 | SINY | 信義 | 一等衛星控制點 (GPS連續站) | 無 | - | 一等 | 南投縣 | 國土測繪中心 GPS連續站 |
| 172 | SLNP | 雙連埤 | 一等衛星控制點 (GPS連續站) | 無 | - | 一等 | 宜蘭縣 | 交通部氣象局 GPS連續站 |
| 173 | SOFN | 壽豐 | 一等衛星控制點 (GPS連續站) | 無 | - | 一等 | 花蓮縣 | 花蓮縣政府GPS 連續站 |
| 174 | SONA | 松安 | 一等衛星控制點 (GPS連續站) | 無 | - | 一等 | 苗栗縣 | 交通部氣象局 GPS連續站 |
| 175 | SPAO | 西寶 | 一等衛星控制點 (GPS連續站) | 無 | - | 一等 | 花蓮縣 | 交通部氣象局 GPS連續站 |
| 176 | SSUN | 水上 | 一等衛星控制點 (GPS連續站) | 無 | - | 一等 | 嘉義縣 | 交通部氣象局 GPS連續站 |
| 177 | STA1 | 獅潭1 | 一等衛星控制點 (GPS連續站) | 無 | - | 一等 | 苗栗縣 | 交通部氣象局 GPS連續站 |
| 178 | SUAN | 蒜頭 | 一等衛星控制點 (GPS連續站) | 無 | - | 一等 | 嘉義縣 | 交通部氣象局 GPS連續站 |
| 179 | SUAO | 蘇澳 | 一等衛星控制點 (GPS連續站) | 無 | - | 一等 | 宜蘭縣 | 交通部氣象局 GPS連續站 |
| 180 | SUCH | 雙崎 | 一等衛星控制點 (GPS連續站) | 無 | - | 一等 | 臺中市 | 交通部氣象局 GPS連續站 |
| 181 | SUN1 | 日月潭1 | 一等衛星控制點 (GPS連續站) | 無 | - | 一等 | 南投縣 | 交通部氣象局 GPS連續站 |
| 182 | SYAN | 向陽 | 一等衛星控制點 (GPS連續站) | 無 | - | 一等 | 臺東縣 | 交通部氣象局 GPS連續站 |
| 183 | TAIP | 汐止 | 一等衛星控制點 (GPS連續站) | 無 | - | 一等 | 新北市 | 交通部氣象局 GPS連續站 |
| 184 | TANS | 淡水 | 一等衛星控制點 (GPS連續站) | 無 | - | 一等 | 新北市 | 交通部氣象局 GPS連續站 |
| 185 | TAPO | 大坡 | 一等衛星控制點 (GPS連續站) | 無 | - | 一等 | 臺東縣 | 中研院地球所 GPS連續站 |
| 186 | TAPU | 大埔 | 一等衛星控制點 (GPS連續站) | 無 | - | 一等 | 嘉義縣 | 中研院地球所 GPS連續站 |
| 187 | TASI | 台西 | 一等衛星控制點 (GPS連續站) | 無 | - | 一等 | 雲林縣 | 國土測繪中心 GPS連續站 |
| 188 | TASO | 通霄 | 一等衛星控制點 (GPS連續站) | 無 | - | 一等 | 苗栗縣 | 國土測繪中心 GPS連續站 |
| 189 | TATA | 塔塔加 | 一等衛星控制點 (GPS連續站) | 無 | - | 一等 | 南投縣 | 交通部氣象局 GPS連續站 |
| 190 | TCYU | 中壢 | 一等衛星控制點 (GPS連續站) | 無 | - | 一等 | 桃園縣 | 清雲科技大學 GPS連續站 |
| 191 | THAI | 泰崗 | 一等衛星控制點 (GPS連續站) | 無 | - | 一等 | 新竹縣 | 交通部氣象局 GPS連續站 |
| 192 | TIAN | 泰安 | 一等衛星控制點 (GPS連續站) | 無 | - | 一等 | 苗栗縣 | 國土測繪中心 GPS連續站 |
| 193 | TKJS | 土庫國中 | 一等衛星控制點 (GPS連續站) | 無 | - | 一等 | 雲林縣 | 經濟部水利署 GPS連續站 |
| 194 | TOFN | 永和山水庫 | 一等衛星控制點 (GPS連續站) | 無 | - | 一等 | 苗栗縣 | 交通部氣象局 GPS連續站 |
| 195 | TSHI | 金山 | 一等衛星控制點 (GPS連續站) | 無 | - | 一等 | 新北市 | 交通部氣象局 GPS連續站 |

一九九七坐標系統2010年成果(衛星控制點)點位一覽表

| | | | | | | | | |
|-----|------|------|---------------------|-------|-------------|----|-----|-------------------|
| 196 | TSLN | 草嶺 | 一等衛星控制點 (GPS連續站) | 無 | - | 一等 | 南投縣 | 交通部氣象局 GPS連續站 |
| 197 | TTUN | 台東體中 | 一等衛星控制點 (GPS連續站) | 無 | - | 一等 | 臺東縣 | 交通部氣象局 GPS連續站 |
| 198 | TUNH | 東河 | 一等衛星控制點 (GPS連續站) | 無 | - | 一等 | 臺東縣 | 中研院地球所 GPS連續站 |
| 199 | TUNM | 銅門 | 一等衛星控制點 (GPS連續站) | 無 | - | 一等 | 花蓮縣 | 交通部氣象局 GPS連續站 |
| 200 | TUNS | 東山 | 一等衛星控制點 (GPS連續站) | 無 | - | 一等 | 臺南市 | 交通部氣象局 GPS連續站 |
| 201 | TWTF | - | 一等衛星控制點 (GPS連續站) | 無 | - | 一等 | 桃園縣 | 中華電信研究所 GPS連續站 |
| 202 | VR01 | 和美 | 一等衛星控制點 (GPS連續站) | 無 | - | 一等 | 彰化縣 | 彰化縣政府GPS 連續站 |
| 203 | VR02 | 二林 | 一等衛星控制點 (GPS連續站) | 無 | - | 一等 | 彰化縣 | 彰化縣政府GPS 連續站 |
| 204 | VR03 | 田中 | 一等衛星控制點 (GPS連續站) | 無 | - | 一等 | 彰化縣 | 彰化縣政府GPS 連續站 |
| 205 | W029 | 瑞里 | 一等衛星控制點 (GPS連續站) | 無 | - | 一等 | 嘉義縣 | 中研院地球所 GPS連續站 |
| 206 | WANC | 灣丘 | 一等衛星控制點 (GPS連續站) | 無 | - | 一等 | 臺南市 | 交通部氣象局 GPS連續站 |
| 207 | WANL | 萬里 | 一等衛星控制點 (GPS連續站) | 無 | - | 一等 | 新北市 | 交通部氣象局 GPS連續站 |
| 208 | WANS | 望鄉 | 一等衛星控制點 (GPS連續站) | 無 | - | 一等 | 南投縣 | 交通部氣象局 GPS連續站 |
| 209 | WARO | 萬榮 | 一等衛星控制點 (GPS連續站) | 無 | - | 一等 | 花蓮縣 | 花蓮縣政府GPS 連續站 |
| 210 | WDAN | 萬丹 | 一等衛星控制點 (GPS連續站) | 無 | - | 一等 | 屏東縣 | 交通部氣象局 GPS連續站 |
| 211 | WIPN | 北埔外坪 | 一等衛星控制點 (GPS連續站) | 無 | - | 一等 | 新竹縣 | 交通部氣象局 GPS連續站 |
| 212 | WUKU | 五股坑 | 一等衛星控制點 (GPS連續站) | 無 | - | 一等 | 新北市 | 交通部氣象局 GPS連續站 |
| 213 | WUST | 烏山頭 | 一等衛星控制點 (GPS連續站) | 無 | - | 一等 | 臺南市 | 交通部氣象局 GPS連續站 |
| 214 | YAME | 楊梅 | 一等衛星控制點 (GPS連續站) | 無 | - | 一等 | 桃園縣 | 交通部氣象局 GPS連續站 |
| 215 | YNTS | 圓通寺 | 一等衛星控制點 (GPS連續站) | 無 | - | 一等 | 宜蘭縣 | 交通部氣象局 GPS連續站 |
| 216 | YSAN | 七股鹽山 | 一等衛星控制點 (GPS連續站) | 無 | - | 一等 | 臺南市 | 交通部氣象局 GPS連續站 |
| 217 | YUSN | 玉山北峰 | 一等衛星控制點 (GPS連續站) | 無 | - | 一等 | 南投縣 | 交通部氣象局 GPS連續站 |
| 218 | ZEND | 仁德 | 一等衛星控制點 (GPS連續站) | 無 | - | 一等 | 臺南市 | 交通部氣象局 GPS連續站 |
| 219 | ZWEN | 曾文水庫 | 一等衛星控制點 (GPS連續站) | 無 | - | 一等 | 臺南市 | 交通部氣象局 GPS連續站 |
| 220 | E006 | 玉里山 | 一等衛星控制點 | 無 | 花崗石 | 一等 | 花蓮縣 | |
| 221 | E007 | 月眉山 | 一等衛星控制點 | 無 | 花崗石 | 一等 | 花蓮縣 | |
| 222 | E008 | 米侖山 | 一等衛星控制點 | 內補008 | 花崗石(銅 標) | 一等 | 花蓮縣 | |
| 223 | E012 | 三仙台 | 一等衛星控制點 | E012 | 花崗石 | 一等 | 臺東縣 | |
| 224 | E014 | 三間屋山 | 一等衛星控制點 | | 花崗石 | 一等 | 臺東縣 | |
| 225 | E017 | 都蘭山 | 一等衛星控制點 | | 花崗石 | 一等 | 臺東縣 | |

一九九七坐標系統2010年成果(衛星控制點)點位一覽表

| | | | | | | | |
|-----|------|-------|---------|-------|-----|----|-----|
| 226 | E018 | 加奈美山 | 一等衛星控制點 | | 花崗石 | 一等 | 臺東縣 |
| 227 | E019 | 美奈田主山 | 一等衛星控制點 | | 花崗石 | 一等 | 臺東縣 |
| 228 | E042 | 壽卡 | 一等衛星控制點 | S042 | 鋼標 | 一等 | 臺東縣 |
| 229 | E044 | 西川山 | 一等衛星控制點 | S044 | 鋼標 | 一等 | 臺東縣 |
| 230 | E047 | 舞鶴 | 一等衛星控制點 | S047 | 鋼標 | 一等 | 花蓮縣 |
| 231 | E048 | 明利 | 一等衛星控制點 | S048 | 鋼標 | 一等 | 花蓮縣 |
| 232 | E050 | 崇德 | 一等衛星控制點 | S050 | 鋼標 | 一等 | 花蓮縣 |
| 233 | E051 | 清水山 | 一等衛星控制點 | 無 | 花崗石 | 一等 | 花蓮縣 |
| 234 | E054 | 木瓜山 | 一等衛星控制點 | 無 | 花崗石 | 一等 | 花蓮縣 |
| 235 | E056 | 王武塔山 | 一等衛星控制點 | 無 | 花崗石 | 一等 | 花蓮縣 |
| 236 | E062 | 太麻里山 | 一等衛星控制點 | | 花崗石 | 一等 | 臺東縣 |
| 237 | E072 | 網網口 | 一等衛星控制點 | 772 | 花崗石 | 一等 | 花蓮縣 |
| 238 | E080 | 栗園 | 一等衛星控制點 | S080 | 鋼標 | 一等 | 臺東縣 |
| 239 | E084 | 鯉魚山 | 一等衛星控制點 | S284 | 鋼標 | 一等 | 臺東縣 |
| 240 | E091 | 天祥 | 一等衛星控制點 | E091 | 鋼標 | 一等 | 花蓮縣 |
| 241 | M002 | 蔡厝莊 | 一等衛星控制點 | 內補002 | 花崗石 | 一等 | 雲林縣 |
| 242 | M003 | 貓兒干 | 一等衛星控制點 | 無 | 花崗石 | 一等 | 雲林縣 |
| 243 | M007 | 尖子頂 | 一等衛星控制點 | 內補007 | 花崗石 | 一等 | 南投縣 |
| 244 | M031 | 環山 | 一等衛星控制點 | S031 | 鋼標 | 一等 | 臺中市 |
| 245 | M036 | 巴蘭 | 一等衛星控制點 | 5936 | 花崗石 | 一等 | 南投縣 |
| 246 | M043 | 頭拒山 | 一等衛星控制點 | 無 | 花崗石 | 一等 | 臺中市 |
| 247 | M044 | 王田山 | 一等衛星控制點 | 無 | 花崗石 | 一等 | 臺中市 |
| 248 | M045 | 鐵砧山 | 一等衛星控制點 | 無 | 花崗石 | 一等 | 臺中市 |
| 249 | M046 | 公司寮庄 | 一等衛星控制點 | 無 | 美化點 | 一等 | 苗栗縣 |
| 250 | M047 | 馬那邦山 | 一等衛星控制點 | 無 | 花崗石 | 一等 | 苗栗縣 |
| 251 | M048 | 托皿山 | 一等衛星控制點 | 1048 | 花崗石 | 一等 | 苗栗縣 |
| 252 | M049 | 浸水 | 一等衛星控制點 | 陸補149 | 青石 | 一等 | 彰化縣 |
| 253 | M051 | 加里山 | 一等衛星控制點 | 無 | 花崗石 | 一等 | 苗栗縣 |
| 254 | M054 | 治苑山 | 一等衛星控制點 | 無 | 花崗石 | 一等 | 南投縣 |
| 255 | M075 | 東勢 | 一等衛星控制點 | 4175 | 花崗石 | 一等 | 臺中市 |
| 256 | M083 | 九分二山 | 一等衛星控制點 | 無 | 花崗石 | 一等 | 南投縣 |
| 257 | M085 | 樟普寮 | 一等衛星控制點 | 無 | 花崗石 | 一等 | 南投縣 |
| 258 | M089 | 石門山 | 一等衛星控制點 | 6389 | 花崗石 | 一等 | 南投縣 |
| 259 | M091 | 達見 | 一等衛星控制點 | M091 | 鋼標 | 一等 | 臺中市 |
| 260 | M093 | 斗南交流道 | 一等衛星控制點 | M093 | 鋼標 | 一等 | 雲林縣 |
| 261 | M919 | 鹿寮 | 一等衛星控制點 | M919 | 鋼標 | 一等 | 雲林縣 |
| 262 | M920 | 北山坑 | 一等衛星控制點 | M920 | 鋼標 | 一等 | 南投縣 |
| 263 | M924 | 西羊稠 | 一等衛星控制點 | M924 | 鋼標 | 一等 | 雲林縣 |
| 264 | M926 | 王功 | 一等衛星控制點 | M926 | 鋼標 | 一等 | 彰化縣 |
| 265 | M927 | 廟前 | 一等衛星控制點 | M927 | 鋼標 | 一等 | 南投縣 |
| 266 | M928 | 蔦松 | 一等衛星控制點 | M928 | 鋼標 | 一等 | 雲林縣 |
| 267 | M929 | 沙鹿交流道 | 一等衛星控制點 | M929 | 鋼標 | 一等 | 臺中市 |
| 268 | N001 | 七星山 | 一等衛星控制點 | 無 | 花崗石 | 一等 | 臺北市 |
| 269 | N002 | 小八里分 | 一等衛星控制點 | 1102 | 花崗石 | 一等 | 臺北市 |
| 270 | N003 | 大坪山 | 一等衛星控制點 | 無 | 花崗石 | 一等 | 新北市 |
| 271 | N004 | 燦光寮山 | 一等衛星控制點 | 無 | 花崗石 | 一等 | 新北市 |
| 272 | N011 | 大古山 | 一等衛星控制點 | 內補011 | 花崗石 | 一等 | 桃園縣 |
| 273 | N012 | 龜崙山 | 一等衛星控制點 | 無 | 花崗石 | 一等 | 桃園縣 |

一九九七坐標系統2010年成果(衛星控制點)點位一覽表

| | | | | | | | |
|-----|------|-------|---------|--------|-----|----|-----|
| 274 | N020 | 下員坑 | 一等衛星控制點 | S020 | 鋼標 | 一等 | 新北市 |
| 275 | N022 | 李棟山 | 一等衛星控制點 | 內埔0011 | 花崗石 | 一等 | 桃園縣 |
| 276 | N023 | 大分林山 | 一等衛星控制點 | 無 | 花崗石 | 一等 | 新竹縣 |
| 277 | N028 | 牛埔山 | 一等衛星控制點 | 128 | 花崗石 | 一等 | 新竹市 |
| 278 | N032 | 觀霧 | 一等衛星控制點 | S032 | 鋼標 | 一等 | 苗栗縣 |
| 279 | N035 | 三貂角 | 一等衛星控制點 | S035 | 鋼標 | 一等 | 新北市 |
| 280 | N039 | 米曲瑤山 | 一等衛星控制點 | 1139 | 花崗石 | 一等 | 宜蘭縣 |
| 281 | N040 | 三星山 | 一等衛星控制點 | 無 | 花崗石 | 一等 | 宜蘭縣 |
| 282 | N041 | 蘭坎山 | 一等衛星控制點 | 無 | 花崗石 | 一等 | 宜蘭縣 |
| 283 | N043 | 溪子口山 | 一等衛星控制點 | 1043 | 花崗石 | 一等 | 臺北市 |
| 284 | N050 | 龜山島 | 一等衛星控制點 | 內補028 | 花崗石 | 一等 | 宜蘭縣 |
| 285 | N052 | 蘇澳港 | 一等衛星控制點 | S052 | 鋼標 | 一等 | 宜蘭縣 |
| 286 | N053 | 南山 | 一等衛星控制點 | S053 | 鋼標 | 一等 | 宜蘭縣 |
| 287 | N054 | 林望眼山 | 一等衛星控制點 | 6254 | 花崗石 | 一等 | 新北市 |
| 288 | N068 | 槓子寮 | 一等衛星控制點 | 1168 | 花崗石 | 一等 | 基隆市 |
| 289 | N085 | 枕頭山 | 一等衛星控制點 | 4185 | 花崗石 | 一等 | 桃園縣 |
| 290 | N090 | 天送埤 | 一等衛星控制點 | 1090 | 花崗石 | 一等 | 宜蘭縣 |
| 291 | N091 | 中壢休息站 | 一等衛星控制點 | N091 | 鋼標 | 一等 | 桃園縣 |
| 292 | N096 | 鹽草林山 | 一等衛星控制點 | 996 | 花崗石 | 一等 | 宜蘭縣 |
| 293 | N920 | 四間二 | 一等衛星控制點 | N920 | 鋼標 | 一等 | 宜蘭縣 |
| 294 | N921 | 觀音 | 一等衛星控制點 | N921 | 鋼標 | 一等 | 桃園縣 |
| 295 | S003 | 佳里 | 一等衛星控制點 | S003 | 鋼標 | 一等 | 臺南市 |
| 296 | S005 | 北嶺山 | 一等衛星控制點 | 內補005 | 花崗石 | 一等 | 臺南市 |
| 297 | S020 | 大尖山 | 一等衛星控制點 | 無 | 花崗石 | 一等 | 雲林縣 |
| 298 | S021 | 松子腳山 | 一等衛星控制點 | | 花崗石 | 一等 | 嘉義縣 |
| 299 | S022 | 大棟山 | 一等衛星控制點 | | 花崗石 | 一等 | 臺南市 |
| 300 | S023 | 前東港 | 一等衛星控制點 | 無 | 花崗石 | 一等 | 嘉義縣 |
| 301 | S024 | 多納 | 一等衛星控制點 | S024 | 鋼標 | 一等 | 高雄市 |
| 302 | S025 | 梅山村 | 一等衛星控制點 | S025 | 鋼標 | 一等 | 高雄市 |
| 303 | S026 | 玉山 | 一等衛星控制點 | 無 | 花崗石 | 一等 | 南投縣 |
| 304 | S027 | 塔塔加 | 一等衛星控制點 | S027 | 鋼標 | 一等 | 南投縣 |
| 305 | S028 | 廓亭山 | 一等衛星控制點 | | 花崗石 | 一等 | 高雄市 |
| 306 | S034 | 鳳山 | 一等衛星控制點 | | 花崗石 | 一等 | 高雄市 |
| 307 | S035 | 東藤枝 | 一等衛星控制點 | 7205 | 花崗石 | 一等 | 高雄市 |
| 308 | S036 | 蛇彈 | 一等衛星控制點 | 6636 | 花崗石 | 一等 | 屏東縣 |
| 309 | S040 | 塏子 | 一等衛星控制點 | 無 | 花崗石 | 一等 | 屏東縣 |
| 310 | S044 | 北機場 | 一等衛星控制點 | 內補044 | 觀音石 | 一等 | 屏東縣 |
| 311 | S047 | 加蚋埔 | 一等衛星控制點 | 544 | 花崗石 | 一等 | 屏東縣 |
| 312 | S048 | 北大武山 | 一等衛星控制點 | | 花崗石 | 一等 | 屏東縣 |
| 313 | S049 | 大山母山 | 一等衛星控制點 | | 鋼標 | 一等 | 屏東縣 |
| 314 | S051 | 新望嶺 | 一等衛星控制點 | | 花崗石 | 一等 | 高雄市 |
| 315 | S053 | 里龍山 | 一等衛星控制點 | | 花崗石 | 一等 | 屏東縣 |
| 316 | S058 | 頂楓港 | 一等衛星控制點 | 4258 | 花崗石 | 一等 | 屏東縣 |
| 317 | S059 | 爐芝潭山 | 一等衛星控制點 | 459 | 花崗石 | 一等 | 臺南市 |
| 318 | S064 | 埔姜林 | 一等衛星控制點 | S064 | 鋼標 | 一等 | 高雄市 |
| 319 | S070 | 五虎寮 | 一等衛星控制點 | S070 | 鋼標 | 一等 | 嘉義縣 |
| 320 | S091 | 新營服務區 | 一等衛星控制點 | S091 | 鋼標 | 一等 | 臺南市 |

一九九七坐標系統2010年成果(衛星控制點)點位一覽表

| | | | | | | | |
|-----|------|---------|---------|-------|-----|----|-----|
| 321 | S809 | 新化地政事務所 | 一等衛星控制點 | S809 | 鋼標 | 一等 | 臺南市 |
| 322 | S921 | 鹽場 | 一等衛星控制點 | S921 | 鋼標 | 一等 | 臺南市 |
| 323 | S923 | 澄山國小 | 一等衛星控制點 | S923 | 鋼標 | 一等 | 臺南市 |
| 324 | S927 | 三民國中 | 一等衛星控制點 | S927 | 鋼標 | 一等 | 高雄市 |
| 325 | E300 | 八里灣 | 二等衛星控制點 | S100 | 鋼標 | 二等 | 花蓮縣 |
| 326 | E302 | 鯉魚山 | 二等衛星控制點 | 4302 | 花崗石 | 二等 | 花蓮縣 |
| 327 | E305 | 石寧山 | 二等衛星控制點 | 1205 | 花崗石 | 二等 | 臺東縣 |
| 328 | E306 | 卑南山 | 二等衛星控制點 | 0206 | 花崗石 | 二等 | 臺東縣 |
| 329 | E307 | 壽山 | 二等衛星控制點 | 1207 | 花崗石 | 二等 | 花蓮縣 |
| 330 | E310 | 楠殖山 | 二等衛星控制點 | 4210 | 花崗石 | 二等 | 臺東縣 |
| 331 | E312 | 大港口 | 二等衛星控制點 | 1212 | 花崗石 | 二等 | 花蓮縣 |
| 332 | E313 | 馬太鞍 | 二等衛星控制點 | 4313 | 觀音石 | 二等 | 花蓮縣 |
| 333 | E315 | 賀田山 | 二等衛星控制點 | 1215 | 花崗石 | 二等 | 花蓮縣 |
| 334 | E316 | 溪口 | 二等衛星控制點 | 內補316 | 青石 | 二等 | 花蓮縣 |
| 335 | E319 | 農場 | 二等衛星控制點 | 內補19 | 觀音石 | 二等 | 花蓮縣 |
| 336 | E320 | 大鳥山 | 二等衛星控制點 | 4220 | 花崗石 | 二等 | 臺東縣 |
| 337 | E322 | 卑南社 | 二等衛星控制點 | 4222 | 花崗石 | 二等 | 臺東縣 |
| 338 | E323 | 觀音山 | 二等衛星控制點 | 內補323 | 青石 | 二等 | 花蓮縣 |
| 339 | E324 | 里牙才 | 二等衛星控制點 | 內補324 | 觀音石 | 二等 | 花蓮縣 |
| 340 | E325 | 大原山 | 二等衛星控制點 | 4225 | 花崗石 | 二等 | 臺東縣 |
| 341 | E328 | 丁子漏山 | 二等衛星控制點 | 4328 | 花崗石 | 二等 | 花蓮縣 |
| 342 | E330 | 石頭山 | 二等衛星控制點 | 內補130 | 觀音石 | 二等 | 臺東縣 |
| 343 | E331 | 初英山 | 二等衛星控制點 | 131 | 花崗石 | 二等 | 花蓮縣 |
| 344 | E332 | 竹林社 | 二等衛星控制點 | 內補132 | 青石 | 二等 | 臺東縣 |
| 345 | E333 | 東富稜 | 二等衛星控制點 | S033 | 鋼標 | 二等 | 臺東縣 |
| 346 | E334 | 射馬干社 | 二等衛星控制點 | 1034 | 花崗石 | 二等 | 臺東縣 |
| 347 | E335 | 楓溪口 | 二等衛星控制點 | 4235 | 花崗石 | 二等 | 臺東縣 |
| 348 | E337 | 呂家溪 | 二等衛星控制點 | 內補137 | 觀音石 | 二等 | 臺東縣 |
| 349 | E338 | 北絲闌山 | 二等衛星控制點 | 內補138 | 觀音石 | 二等 | 臺東縣 |
| 350 | E339 | 赤門山 | 二等衛星控制點 | 5039 | 花崗石 | 二等 | 臺東縣 |
| 351 | E340 | 三笠 | 二等衛星控制點 | 4140 | 花崗石 | 二等 | 花蓮縣 |
| 352 | E341 | 安通山 | 二等衛星控制點 | 5041 | 花崗石 | 二等 | 花蓮縣 |
| 353 | E343 | 中大溪 | 二等衛星控制點 | S043 | 鋼標 | 二等 | 臺東縣 |
| 354 | E347 | 大派蘭 | 二等衛星控制點 | 7147 | 花崗石 | 二等 | 臺東縣 |
| 355 | E349 | 客城 | 二等衛星控制點 | 內補349 | 觀音石 | 二等 | 花蓮縣 |
| 356 | E355 | 新武 | 二等衛星控制點 | S055 | 鋼標 | 二等 | 臺東縣 |
| 357 | E356 | 銅安山 | 二等衛星控制點 | S056 | 鋼標 | 二等 | 臺東縣 |
| 358 | E363 | 祖輪山 | 二等衛星控制點 | 6363 | 花崗石 | 二等 | 花蓮縣 |
| 359 | E372 | 鹿寮東山 | 二等衛星控制點 | S072 | 鋼標 | 二等 | 臺東縣 |
| 360 | E373 | 東竹 | 二等衛星控制點 | S073 | 鋼標 | 二等 | 花蓮縣 |
| 361 | E377 | 巴壟衛山 | 二等衛星控制點 | 1177 | 花崗石 | 二等 | 臺東縣 |
| 362 | E378 | 霧鹿村 | 二等衛星控制點 | S078 | 鋼標 | 二等 | 臺東縣 |
| 363 | E387 | 大莊山 | 二等衛星控制點 | 內補187 | 青石 | 二等 | 花蓮縣 |
| 364 | E394 | 大武來山 | 二等衛星控制點 | 1194 | 花崗石 | 二等 | 臺東縣 |
| 365 | E399 | 大尖石 | 二等衛星控制點 | 4299 | 花崗石 | 二等 | 花蓮縣 |
| 366 | E407 | 富源 | 二等衛星控制點 | 0207 | 觀音石 | 二等 | 臺東縣 |
| 367 | E415 | 國福 | 二等衛星控制點 | 215 | 鋼標 | 二等 | 花蓮縣 |

一九九七坐標系統2010年成果(衛星控制點)點位一覽表

| | | | | | | | |
|-----|------|--------------|---------|-------|------|----|-----|
| 368 | E416 | 蚶子崙 | 二等衛星控制點 | 4216 | 花崗石 | 二等 | 臺東縣 |
| 369 | E423 | 助矢山 | 二等衛星控制點 | 4223 | 花崗石 | 二等 | 臺東縣 |
| 370 | E430 | 萬安山 | 二等衛星控制點 | 4230 | 花崗石 | 二等 | 臺東縣 |
| 371 | E432 | 新開園越 | 二等衛星控制點 | 4232 | 花崗石 | 二等 | 臺東縣 |
| 372 | E439 | 長良 | 二等衛星控制點 | S039 | 不銹鋼標 | 二等 | 花蓮縣 |
| 373 | E448 | 空巴尾 | 二等衛星控制點 | 1448 | 花崗石 | 二等 | 花蓮縣 |
| 374 | E463 | 微沙鹿 | 二等衛星控制點 | 4263 | 花崗石 | 二等 | 臺東縣 |
| 375 | E479 | 摩天 | 二等衛星控制點 | S079 | 鋼標 | 二等 | 臺東縣 |
| 376 | E503 | 馬太鞍橋 | 二等衛星控制點 | GA03 | 鋼標 | 二等 | 花蓮縣 |
| 377 | E509 | 長峰山 | 二等衛星控制點 | 6009 | 花崗石 | 二等 | 花蓮縣 |
| 378 | E515 | 大埔 | 二等衛星控制點 | 7515 | 花崗石 | 二等 | 臺東縣 |
| 379 | E516 | 背戶庵山 | 二等衛星控制點 | 7516 | 花崗石 | 二等 | 臺東縣 |
| 380 | E520 | 東河國小 | 二等衛星控制點 | S220 | 鋼標 | 二等 | 臺東縣 |
| 381 | E544 | 文蘭分校 | 二等衛星控制點 | GA44 | 鋼標 | 二等 | 花蓮縣 |
| 382 | E546 | 波浪山 | 二等衛星控制點 | 6346 | 花崗石 | 二等 | 花蓮縣 |
| 383 | E549 | 吳全 | 二等衛星控制點 | S049 | 鋼標 | 二等 | 花蓮縣 |
| 384 | E552 | 土沙多 | 二等衛星控制點 | 內補352 | 觀音石 | 二等 | 花蓮縣 |
| 385 | E569 | 楠山 | 二等衛星控制點 | 1669 | 花崗石 | 二等 | 臺東縣 |
| 386 | E599 | 泰來農場 | 二等衛星控制點 | S099 | 鋼標 | 二等 | 花蓮縣 |
| 387 | E616 | 白葉山 | 二等衛星控制點 | 4316 | 花崗石 | 二等 | 花蓮縣 |
| 388 | E621 | 奇美國小 | 二等衛星控制點 | S121 | 鋼標 | 二等 | 花蓮縣 |
| 389 | E622 | 和諧橋 | 二等衛星控制點 | S122 | 鋼標 | 二等 | 花蓮縣 |
| 390 | E637 | 花蓮市市民廣場 | 二等衛星控制點 | GA37 | 鋼標 | 二等 | 花蓮縣 |
| 391 | E669 | 跋便 | 二等衛星控制點 | 669 | 花崗石 | 二等 | 臺東縣 |
| 392 | E670 | 崙天山 | 二等衛星控制點 | 1670 | 花崗石 | 二等 | 花蓮縣 |
| 393 | E731 | 里龍山 | 二等衛星控制點 | 731 | 花崗石 | 二等 | 臺東縣 |
| 394 | E800 | 大烏萬 | 二等衛星控制點 | 800 | 花崗石 | 二等 | 臺東縣 |
| 395 | E801 | 玉里地政事務所 | 二等衛星控制點 | E801 | 鋼標 | 二等 | 花蓮縣 |
| 396 | E901 | 漢本 | 二等衛星控制點 | E901 | 鋼標 | 二等 | 宜蘭縣 |
| 397 | E902 | 三棧 | 二等衛星控制點 | E902 | 鋼標 | 二等 | 花蓮縣 |
| 398 | E903 | 打馬燕 | 二等衛星控制點 | E903 | 鋼標 | 二等 | 花蓮縣 |
| 399 | E905 | 新港山 | 二等衛星控制點 | E905 | 鋼標 | 二等 | 臺東縣 |
| 400 | E906 | 針茅彌 | 二等衛星控制點 | E906 | 鋼標 | 二等 | 臺東縣 |
| 401 | E909 | 都南岡 | 二等衛星控制點 | E909 | 鋼標 | 二等 | 臺東縣 |
| 402 | E956 | 大埔山 | 二等衛星控制點 | 956 | 花崗石 | 二等 | 臺東縣 |
| 403 | E970 | 東海岸風景區北 | 二等衛星控制點 | G970 | 鋼標 | 二等 | 花蓮縣 |
| 404 | E991 | 豐濱國小 | 二等衛星控制點 | E991 | 鋼標 | 二等 | 花蓮縣 |
| 405 | FLNA | 鳳林追蹤站副點 A | 二等衛星控制點 | FLNA | 鋼標 | 二等 | 花蓮縣 |
| 406 | FLNB | 鳳林追蹤站副點 B | 二等衛星控制點 | 無 | 不銹鋼標 | 二等 | 花蓮縣 |
| 407 | FLNC | 鳳林追蹤站副點 C | 二等衛星控制點 | FLNC | 鋼標 | 二等 | 花蓮縣 |
| 408 | KDNB | 墾丁追蹤站副點 B | 二等衛星控制點 | KDNB | 鋼標 | 二等 | 屏東縣 |
| 409 | KDNC | 墾丁追蹤站副點 C | 二等衛星控制點 | KDNC | 鋼標 | 二等 | 屏東縣 |

一九九七坐標系統2010年成果(衛星控制點)點位一覽表

| | | | | | | | |
|-----|------|--------------|---------|----------|-----|----|-----|
| 410 | KDND | 墾丁追蹤站副點 D | 二等衛星控制點 | KDND | 鋼標 | 二等 | 屏東縣 |
| 411 | M300 | 外出水溝 | 二等衛星控制點 | 200 | 花崗石 | 二等 | 彰化縣 |
| 412 | M303 | 觀音山 | 二等衛星控制點 | 5003 | 花崗石 | 二等 | 南投縣 |
| 413 | M304 | 明間山 | 二等衛星控制點 | 6304 | 花崗石 | 二等 | 臺中市 |
| 414 | M305 | 樟湖山 | 二等衛星控制點 | 無 | 花崗石 | 二等 | 南投縣 |
| 415 | M307 | 龍船子 | 二等衛星控制點 | 107 | 花崗石 | 二等 | 苗栗縣 |
| 416 | M308 | 陳東坑山 | 二等衛星控制點 | 4208 | 花崗石 | 二等 | 南投縣 |
| 417 | M309 | 大茅埔 | 二等衛星控制點 | 109 | 花崗石 | 二等 | 臺中市 |
| 418 | M310 | 集集大山 | 二等衛星控制點 | 5010 | 花崗石 | 二等 | 南投縣 |
| 419 | M311 | 十一分 | 二等衛星控制點 | 5011 | 花崗石 | 二等 | 苗栗縣 |
| 420 | M314 | 大尖腳 | 二等衛星控制點 | 114 | 花崗石 | 二等 | 臺中市 |
| 421 | M315 | 石圍牆山 | 二等衛星控制點 | 1115 | 花崗石 | 二等 | 臺中市 |
| 422 | M317 | 舊庄 | 二等衛星控制點 | 217 | 花崗石 | 二等 | 雲林縣 |
| 423 | M323 | 太保久 | 二等衛星控制點 | 6323 | 花崗石 | 二等 | 臺中市 |
| 424 | M324 | 聚興山 | 二等衛星控制點 | 1124 | 花崗石 | 二等 | 臺中市 |
| 425 | M325 | 獅頭山 | 二等衛星控制點 | 25 | 花崗石 | 二等 | 苗栗縣 |
| 426 | M327 | 虎頭山 | 二等衛星控制點 | 1149 | 花崗石 | 二等 | 苗栗縣 |
| 427 | M328 | 下埤尾莊 | 二等衛星控制點 | 1028 | 花崗石 | 二等 | 苗栗縣 |
| 428 | M329 | 高尖山 | 二等衛星控制點 | 29 | 花崗石 | 二等 | 苗栗縣 |
| 429 | M333 | 口寮 | 二等衛星控制點 | 233 | 花崗石 | 二等 | 南投縣 |
| 430 | M334 | 虎頭崁 | 二等衛星控制點 | 34 | 花崗石 | 二等 | 苗栗縣 |
| 431 | M335 | 咬狗 | 二等衛星控制點 | 1035 | 花崗石 | 二等 | 雲林縣 |
| 432 | M336 | 糠榔埔 | 二等衛星控制點 | 1036 | 花崗石 | 二等 | 苗栗縣 |
| 433 | M338 | 尾文坑 | 二等衛星控制點 | 1138 | 花崗石 | 二等 | 臺中市 |
| 434 | M340 | 高埔 | 二等衛星控制點 | No. 1040 | 花崗石 | 二等 | 苗栗縣 |
| 435 | M343 | 食水堀 | 二等衛星控制點 | 343 | 花崗石 | 二等 | 雲林縣 |
| 436 | M345 | 三汀山 | 二等衛星控制點 | 陸補145 | 花崗石 | 二等 | 臺中市 |
| 437 | M346 | 牛湖凸 | 二等衛星控制點 | 一四六號 | 花崗石 | 二等 | 苗栗縣 |
| 438 | M347 | 北坑 | 二等衛星控制點 | 147 | 花崗石 | 二等 | 苗栗縣 |
| 439 | M349 | 馬崗厝 | 二等衛星控制點 | 49 | 花崗石 | 二等 | 臺中市 |
| 440 | M350 | 糖窩 | 二等衛星控制點 | 50 | 花崗石 | 二等 | 苗栗縣 |
| 441 | M351 | 樹子腳 | 二等衛星控制點 | 251 | 花崗石 | 二等 | 雲林縣 |
| 442 | M353 | 四嵌頂 | 二等衛星控制點 | 內補253 | 觀音石 | 二等 | 臺中市 |
| 443 | M356 | 員屯山 | 二等衛星控制點 | 156 | 花崗石 | 二等 | 苗栗縣 |
| 444 | M357 | 松樹江 | 二等衛星控制點 | 157 | 花崗石 | 二等 | 苗栗縣 |
| 445 | M358 | 三尖山 | 二等衛星控制點 | 1058 | 花崗石 | 二等 | 苗栗縣 |
| 446 | M359 | 火炎山 | 二等衛星控制點 | 159 | 花崗石 | 二等 | 苗栗縣 |
| 447 | M360 | 番子田山 | 二等衛星控制點 | 260 | 花崗石 | 二等 | 南投縣 |
| 448 | M361 | 竹坑 | 二等衛星控制點 | 161 | 花崗石 | 二等 | 臺中市 |
| 449 | M363 | 禁山 | 二等衛星控制點 | 六三號 | 花崗石 | 二等 | 苗栗縣 |
| 450 | M365 | 有公嶺 | 二等衛星控制點 | 165 | 花崗石 | 二等 | 彰化縣 |
| 451 | M367 | 松柏坑 | 二等衛星控制點 | 1067 | 花崗石 | 二等 | 南投縣 |
| 452 | M369 | 頂城 | 二等衛星控制點 | 269 | 花崗石 | 二等 | 南投縣 |
| 453 | M372 | 荷苞山 | 二等衛星控制點 | 272 | 花崗石 | 二等 | 雲林縣 |
| 454 | M374 | 地沙尾 | 二等衛星控制點 | 4174 | 花崗石 | 二等 | 苗栗縣 |
| 455 | M375 | 糠榔腳 | 二等衛星控制點 | 375 | 花崗石 | 二等 | 雲林縣 |
| 456 | M376 | 象山 | 二等衛星控制點 | 76 | 花崗石 | 二等 | 苗栗縣 |

一九九七坐標系統2010年成果(衛星控制點)點位一覽表

| | | | | | | | |
|-----|------|--------|---------|---------|-----|----|-----|
| 457 | M377 | 上果作園山 | 二等衛星控制點 | 77 | 花崗石 | 二等 | 苗栗縣 |
| 458 | M379 | 老崎坪頂 | 二等衛星控制點 | 79號 | 花崗石 | 二等 | 苗栗縣 |
| 459 | M380 | 八角嶼山 | 二等衛星控制點 | 4180 | 花崗石 | 二等 | 苗栗縣 |
| 460 | M382 | 八卦力山 | 二等衛星控制點 | 內補082 | 觀音石 | 二等 | 苗栗縣 |
| 461 | M383 | 茄苳 | 二等衛星控制點 | 內補083 | 觀音石 | 二等 | 雲林縣 |
| 462 | M386 | 拐子湖 | 二等衛星控制點 | 86 | 花崗石 | 二等 | 苗栗縣 |
| 463 | M387 | 大竹圍 | 二等衛星控制點 | 內補087 | 青石 | 二等 | 臺中市 |
| 464 | M390 | 尖山腳 | 二等衛星控制點 | 內補090 | 水泥樁 | 二等 | 雲林縣 |
| 465 | M391 | 水頭山 | 二等衛星控制點 | 4191 | 花崗石 | 二等 | 南投縣 |
| 466 | M392 | 隙子 | 二等衛星控制點 | 192 | 花崗石 | 二等 | 彰化縣 |
| 467 | M394 | 五伴 | 二等衛星控制點 | 94 | 花崗石 | 二等 | 臺中市 |
| 468 | M395 | 二崩坑 | 二等衛星控制點 | 95 | 花崗石 | 二等 | 彰化縣 |
| 469 | M398 | 包尾山 | 二等衛星控制點 | 298 | 花崗石 | 二等 | 南投縣 |
| 470 | M400 | 樟空倫山 | 二等衛星控制點 | 4200 | 花崗石 | 二等 | 南投縣 |
| 471 | M401 | 鹿屈山 | 二等衛星控制點 | 4201 | 花崗石 | 二等 | 南投縣 |
| 472 | M402 | 烏來 | 二等衛星控制點 | 6402 | 花崗石 | 二等 | 南投縣 |
| 473 | M403 | 我音 | 二等衛星控制點 | N08403 | 花崗石 | 二等 | 南投縣 |
| 474 | M406 | 佳保台 | 二等衛星控制點 | 6406 | 花崗石 | 二等 | 臺中市 |
| 475 | M407 | 蕃子寮山 | 二等衛星控制點 | 7 | 花崗石 | 二等 | 苗栗縣 |
| 476 | M408 | 牛輻輳 | 二等衛星控制點 | 5008 | 花崗石 | 二等 | 南投縣 |
| 477 | M409 | 溝頭 | 二等衛星控制點 | 209 | 花崗石 | 二等 | 彰化縣 |
| 478 | M411 | 蕃子 | 二等衛星控制點 | 411 | 花崗石 | 二等 | 雲林縣 |
| 479 | M415 | 高美 | 二等衛星控制點 | 內補015 | 花崗石 | 二等 | 臺中市 |
| 480 | M424 | 下霸 | 二等衛星控制點 | 無 | 花崗石 | 二等 | 彰化縣 |
| 481 | M425 | 更孟山 | 二等衛星控制點 | 1225 | 花崗石 | 二等 | 臺中市 |
| 482 | M426 | 八幡崎 | 二等衛星控制點 | 1126 | 花崗石 | 二等 | 南投縣 |
| 483 | M427 | 塗坎頂 | 二等衛星控制點 | 27 | 花崗石 | 二等 | 苗栗縣 |
| 484 | M428 | 內水尾山 | 二等衛星控制點 | 測補77040 | 花崗石 | 二等 | 臺中市 |
| 485 | M430 | 小雪山 | 二等衛星控制點 | S030 | 鋼標 | 二等 | 臺中市 |
| 486 | M433 | 芋子林山 | 二等衛星控制點 | 1133 | 花崗石 | 二等 | 南投縣 |
| 487 | M436 | 阿罩霧 | 二等衛星控制點 | 1136 | 花崗石 | 二等 | 臺中市 |
| 488 | M446 | 牛屎莊 | 二等衛星控制點 | 內補146 | 觀音石 | 二等 | 雲林縣 |
| 489 | M451 | 北合歡山 | 二等衛星控制點 | 1451 | 花崗石 | 二等 | 南投縣 |
| 490 | M453 | 泉州厝 | 二等衛星控制點 | 1153 | 花崗石 | 二等 | 彰化縣 |
| 491 | M454 | 坎等山 | 二等衛星控制點 | 254 | 花崗石 | 二等 | 雲林縣 |
| 492 | M456 | 下太平 | 二等衛星控制點 | 五六号 | 花崗石 | 二等 | 苗栗縣 |
| 493 | M458 | 下九 | 二等衛星控制點 | 158 | 花崗石 | 二等 | 臺中市 |
| 494 | M459 | 蚊港 | 二等衛星控制點 | 1059 | 花崗石 | 二等 | 雲林縣 |
| 495 | M461 | 馬鳴山 | 二等衛星控制點 | 1161 | 花崗石 | 二等 | 彰化縣 |
| 496 | M468 | 關頭山 | 二等衛星控制點 | 1468 | 花崗石 | 二等 | 南投縣 |
| 497 | M469 | 奇萊主山南峰 | 二等衛星控制點 | 1469 | 花崗石 | 二等 | 花蓮縣 |
| 498 | M474 | 新伯公 | 二等衛星控制點 | 74 | 花崗石 | 二等 | 臺中市 |
| 499 | M477 | 卯木山 | 二等衛星控制點 | 6377 | 花崗石 | 二等 | 花蓮縣 |
| 500 | M478 | 林內 | 二等衛星控制點 | 178 | 花崗石 | 二等 | 雲林縣 |
| 501 | M479 | 濁水山 | 二等衛星控制點 | 179 | 花崗石 | 二等 | 南投縣 |
| 502 | M482 | 大虎山 | 二等衛星控制點 | 82 | 花崗石 | 二等 | 南投縣 |
| 503 | M486 | 興化厝 | 二等衛星控制點 | 內補086 | 水泥樁 | 二等 | 彰化縣 |
| 504 | M487 | 櫻櫻峰 | 二等衛星控制點 | 6387 | 花崗石 | 二等 | 南投縣 |

一九九七坐標系統2010年成果(衛星控制點)點位一覽表

| | | | | | | | |
|-----|------|---------|---------|-------|-----|----|-----|
| 505 | M491 | 真烈巴 | 二等衛星控制點 | 6391 | 花崗石 | 二等 | 南投縣 |
| 506 | M493 | 藤湖山 | 二等衛星控制點 | 193 | 花崗石 | 二等 | 南投縣 |
| 507 | M494 | 麻加拉路 | 二等衛星控制點 | 6394 | 花崗石 | 二等 | 南投縣 |
| 508 | M498 | 員山 | 二等衛星控制點 | 198 | 花崗石 | 二等 | 南投縣 |
| 509 | M501 | 桃米坑山 | 二等衛星控制點 | 5001 | 花崗石 | 二等 | 南投縣 |
| 510 | M505 | 東照山 | 二等衛星控制點 | 4205 | 花崗石 | 二等 | 南投縣 |
| 511 | M507 | 郡坑 | 二等衛星控制點 | 4207 | 花崗石 | 二等 | 南投縣 |
| 512 | M509 | 後尖山 | 二等衛星控制點 | 5009 | 花崗石 | 二等 | 南投縣 |
| 513 | M514 | 大湖厝 | 二等衛星控制點 | 二一四號 | 花崗石 | 二等 | 彰化縣 |
| 514 | M527 | 東勢閣 | 二等衛星控制點 | 1127 | 花崗石 | 二等 | 南投縣 |
| 515 | M529 | 斗六 | 二等衛星控制點 | 229 | 花崗石 | 二等 | 雲林縣 |
| 516 | M533 | 昌南 | 二等衛星控制點 | 1033 | 花崗石 | 二等 | 雲林縣 |
| 517 | M547 | 八仙山 | 二等衛星控制點 | 1547 | 花崗石 | 二等 | 臺中市 |
| 518 | M549 | 仁和國小 | 二等衛星控制點 | G349 | 鋼標 | 二等 | 雲林縣 |
| 519 | M553 | 虎頭山 | 二等衛星控制點 | 內補153 | 觀音石 | 二等 | 雲林縣 |
| 520 | M563 | 望美山 | 二等衛星控制點 | 內補363 | 青石 | 二等 | 南投縣 |
| 521 | M566 | 東光國小 | 二等衛星控制點 | G966 | 鋼標 | 二等 | 南投縣 |
| 522 | M573 | 文定厝 | 二等衛星控制點 | 273 | 花崗石 | 二等 | 雲林縣 |
| 523 | M575 | 圳堵國小 | 二等衛星控制點 | G175 | 鋼標 | 二等 | 臺中市 |
| 524 | M576 | 水長流 | 二等衛星控制點 | 4176 | 花崗石 | 二等 | 南投縣 |
| 525 | M581 | 橫嶺山 | 二等衛星控制點 | 6581 | 花崗石 | 二等 | 臺中市 |
| 526 | M583 | 波津加 | 二等衛星控制點 | 6583 | 花崗石 | 二等 | 臺中市 |
| 527 | M584 | 屋我尾 | 二等衛星控制點 | 6584 | 花崗石 | 二等 | 臺中市 |
| 528 | M586 | 牛牯嶺 | 二等衛星控制點 | 186 | 花崗石 | 二等 | 南投縣 |
| 529 | M587 | 分桂林 | 二等衛星控制點 | 6587 | 花崗石 | 二等 | 臺中市 |
| 530 | M590 | 雪山坑山 | 二等衛星控制點 | 6590 | 花崗石 | 二等 | 苗栗縣 |
| 531 | M592 | 西岐國小 | 二等衛星控制點 | G092 | 鋼標 | 二等 | 臺中市 |
| 532 | M594 | 東坪崙山 | 二等衛星控制點 | 4194 | 花崗石 | 二等 | 南投縣 |
| 533 | M599 | 吹上山 | 二等衛星控制點 | 6599 | 花崗石 | 二等 | 臺中市 |
| 534 | M601 | 鉅山 | 二等衛星控制點 | 61 | 花崗石 | 二等 | 南投縣 |
| 535 | M614 | 橫山 | 二等衛星控制點 | 1114 | 花崗石 | 二等 | 南投縣 |
| 536 | M628 | 司馬限山 | 二等衛星控制點 | 6628 | 花崗石 | 二等 | 苗栗縣 |
| 537 | M635 | 上島山 | 二等衛星控制點 | 6635 | 花崗石 | 二等 | 苗栗縣 |
| 538 | M674 | 頂箔子 | 二等衛星控制點 | 374 | 花崗石 | 二等 | 雲林縣 |
| 539 | M694 | 觀音山 | 二等衛星控制點 | 294 | 花崗石 | 二等 | 雲林縣 |
| 540 | M699 | 和平國小 | 二等衛星控制點 | G099 | 鋼標 | 二等 | 臺中市 |
| 541 | M714 | 壠灑坪 | 二等衛星控制點 | 內補014 | 花崗石 | 二等 | 苗栗縣 |
| 542 | M794 | 阿丹 | 二等衛星控制點 | S094 | 鋼標 | 二等 | 雲林縣 |
| 543 | M801 | 竹南地政事務所 | 二等衛星控制點 | M801 | 鋼標 | 二等 | 苗栗縣 |
| 544 | M802 | 苗栗地政事務所 | 二等衛星控制點 | M802 | 鋼標 | 二等 | 苗栗縣 |
| 545 | M804 | 豐原地政事務所 | 二等衛星控制點 | M804 | 鋼標 | 二等 | 臺中市 |
| 546 | M805 | 中正地政事務所 | 二等衛星控制點 | M805 | 鋼標 | 二等 | 臺中市 |
| 547 | M807 | 和美地政事務所 | 二等衛星控制點 | M807 | 鋼標 | 二等 | 彰化縣 |
| 548 | M808 | 大里地政事務所 | 二等衛星控制點 | M808 | 鋼標 | 二等 | 臺中市 |

一九九七坐標系統2010年成果(衛星控制點)點位一覽表

| | | | | | | | | |
|-----|------|---------|---------|-------|-----|----|-----|--|
| 549 | M809 | 鹿港地政事務所 | 二等衛星控制點 | M809 | 鋼標 | 二等 | 彰化縣 | |
| 550 | M810 | 員林地政事務所 | 二等衛星控制點 | M810 | 鋼標 | 二等 | 彰化縣 | |
| 551 | M811 | 溪湖地政事務所 | 二等衛星控制點 | M811 | 鋼標 | 二等 | 彰化縣 | |
| 552 | M812 | 二林地政事務所 | 二等衛星控制點 | M812 | 鋼標 | 二等 | 彰化縣 | |
| 553 | M813 | 北斗地政事務所 | 二等衛星控制點 | 無 | 鋼標 | 二等 | 彰化縣 | |
| 554 | M814 | 田中所 | 二等衛星控制點 | M814 | 鋼標 | 二等 | 彰化縣 | |
| 555 | M816 | 虎尾地政事務所 | 二等衛星控制點 | M816 | 鋼標 | 二等 | 雲林縣 | |
| 556 | M872 | 桶頭國小 | 二等衛星控制點 | G872 | 鋼標 | 二等 | 南投縣 | |
| 557 | M901 | 青草山 | 二等衛星控制點 | M901 | 鋼標 | 二等 | 苗栗縣 | |
| 558 | M902 | 半天寮 | 二等衛星控制點 | M902 | 鋼標 | 二等 | 苗栗縣 | |
| 559 | M904 | 海風 | 二等衛星控制點 | M904 | 鋼標 | 二等 | 臺中市 | |
| 560 | M905 | 梨山 | 二等衛星控制點 | M905 | 鋼標 | 二等 | 臺中市 | |
| 561 | M906 | 梧棲 | 二等衛星控制點 | M906 | 鋼標 | 二等 | 臺中市 | |
| 562 | M907 | 石螺潭 | 二等衛星控制點 | M907 | 鋼標 | 二等 | 臺中市 | |
| 563 | M908 | 新興 | 二等衛星控制點 | M908 | 鋼標 | 二等 | 彰化縣 | |
| 564 | M909 | 番同厝 | 二等衛星控制點 | M909 | 鋼標 | 二等 | 彰化縣 | |
| 565 | M910 | 萬興 | 二等衛星控制點 | M910 | 鋼標 | 二等 | 彰化縣 | |
| 566 | M911 | 丈八斗 | 二等衛星控制點 | M911 | 鋼標 | 二等 | 彰化縣 | |
| 567 | M912 | 雙龍 | 二等衛星控制點 | 內補312 | 花崗石 | 二等 | 南投縣 | |
| 568 | M913 | 小埔山 | 二等衛星控制點 | M913 | 鋼標 | 二等 | 南投縣 | |
| 569 | M916 | 泰安休息站 | 二等衛星控制點 | M916 | 鋼標 | 二等 | 臺中市 | |
| 570 | M918 | 員林交流道 | 二等衛星控制點 | M918 | 鋼標 | 二等 | 彰化縣 | |
| 571 | M921 | 蘇厝 | 二等衛星控制點 | 無 | 鋼標 | 二等 | 雲林縣 | |
| 572 | M925 | 關刀山 | 二等衛星控制點 | 125 | 花崗石 | 二等 | 苗栗縣 | |
| 573 | M931 | 西巒大山 | 二等衛星控制點 | 無 | 花崗石 | 二等 | 南投縣 | |
| 574 | M938 | 立鷹 | 二等衛星控制點 | 5938 | 花崗石 | 二等 | 南投縣 | |
| 575 | M939 | 尾上山 | 二等衛星控制點 | 5939 | 花崗石 | 二等 | 南投縣 | |
| 576 | M953 | 大南國小 | 二等衛星控制點 | G953 | 鋼標 | 二等 | 臺中市 | |
| 577 | M959 | 母安山 | 二等衛星控制點 | 5959 | 花崗石 | 二等 | 南投縣 | |
| 578 | M979 | 大尖山 | 二等衛星控制點 | 5979 | 花崗石 | 二等 | 南投縣 | |
| 579 | M994 | 海寶國小 | 二等衛星控制點 | G094 | 鋼標 | 二等 | 苗栗縣 | |
| 580 | N306 | 大屯山 | 二等衛星控制點 | 內補006 | 花崗石 | 二等 | 新北市 | |
| 581 | N307 | 南勢坑小庄 | 二等衛星控制點 | 1007 | 花崗石 | 二等 | 新北市 | |
| 582 | N309 | 大舌湖山 | 二等衛星控制點 | 1009 | 花崗石 | 二等 | 新北市 | |
| 583 | N321 | 紗帽山 | 二等衛星控制點 | 1021 | 花崗石 | 二等 | 臺北市 | |
| 584 | N324 | 紅淡山 | 二等衛星控制點 | 1024 | 花崗石 | 二等 | 基隆市 | |
| 585 | N325 | 下七股 | 二等衛星控制點 | 北市25 | 觀音石 | 二等 | 臺北市 | |
| 586 | N328 | 倒吊蓮山 | 二等衛星控制點 | 1128 | 花崗石 | 二等 | 新北市 | |
| 587 | N331 | 赤科坪山 | 二等衛星控制點 | 三一號 | 花崗石 | 二等 | 新竹縣 | |
| 588 | N334 | 山腳坑莊 | 二等衛星控制點 | 34 | 花崗石 | 二等 | 新竹市 | |
| 589 | N336 | 新圳莊 | 二等衛星控制點 | 136 | 花崗石 | 二等 | 新竹縣 | |
| 590 | N337 | 大崎頭山 | 二等衛星控制點 | 1137 | 花崗石 | 二等 | 新北市 | |
| 591 | N339 | 下雙溪貢寮 | 二等衛星控制點 | 1039 | 花崗石 | 二等 | 新北市 | |
| 592 | N340 | 外寮 | 二等衛星控制點 | 1040 | 花崗石 | 二等 | 新北市 | |

一九九七坐標系統2010年成果(衛星控制點)點位一覽表

| | | | | | | | |
|-----|------|------|---------|-------|-----|----|-----|
| 593 | N345 | 五指山 | 二等衛星控制點 | 1045 | 觀音石 | 二等 | 新北市 |
| 594 | N348 | 流民窩山 | 二等衛星控制點 | 四八號 | 花崗石 | 二等 | 新竹縣 |
| 595 | N354 | 水汴頭 | 二等衛星控制點 | 1054 | 花崗石 | 二等 | 桃園縣 |
| 596 | N355 | 東勢下股 | 二等衛星控制點 | 1055 | 花崗石 | 二等 | 基隆市 |
| 597 | N356 | 大哭腳 | 二等衛星控制點 | 4156 | 花崗石 | 二等 | 新竹市 |
| 598 | N363 | 中幅子山 | 二等衛星控制點 | 1063 | 花崗石 | 二等 | 新北市 |
| 599 | N364 | 劍潭山 | 二等衛星控制點 | 1064 | 花崗石 | 二等 | 臺北市 |
| 600 | N365 | 五分山 | 二等衛星控制點 | 1065 | 花崗石 | 二等 | 新北市 |
| 601 | N366 | 大坡丘 | 二等衛星控制點 | 4266 | 花崗石 | 二等 | 宜蘭縣 |
| 602 | N369 | 沙坑 | 二等衛星控制點 | 4169 | 花崗石 | 二等 | 新竹縣 |
| 603 | N370 | 新莊 | 二等衛星控制點 | 70 | 花崗石 | 二等 | 桃園縣 |
| 604 | N371 | 扇子排山 | 二等衛星控制點 | 6271 | 花崗石 | 二等 | 新竹縣 |
| 605 | N372 | 尖山 | 二等衛星控制點 | 1072 | 花崗石 | 二等 | 新北市 |
| 606 | N377 | 雞罩山 | 二等衛星控制點 | 4177 | 花崗石 | 二等 | 新北市 |
| 607 | N378 | 五步哭山 | 二等衛星控制點 | 陸補178 | 青石 | 二等 | 新竹縣 |
| 608 | N379 | 十八尖山 | 二等衛星控制點 | 陸補179 | 觀音石 | 二等 | 新竹市 |
| 609 | N388 | 台亞夫 | 二等衛星控制點 | 6288 | 花崗石 | 二等 | 新竹縣 |
| 610 | N392 | 直潭山 | 二等衛星控制點 | 1092 | 花崗石 | 二等 | 新北市 |
| 611 | N395 | 待老坑山 | 二等衛星控制點 | 1095 | 花崗石 | 二等 | 臺北市 |
| 612 | N396 | 上樟樹林 | 二等衛星控制點 | 96 | 花崗石 | 二等 | 新竹縣 |
| 613 | N397 | 犁頭山 | 二等衛星控制點 | 97 | 花崗石 | 二等 | 新竹縣 |
| 614 | N399 | 內坡山 | 二等衛星控制點 | 1099 | 花崗石 | 二等 | 新北市 |
| 615 | N401 | 新庄子 | 二等衛星控制點 | 801 | 花崗石 | 二等 | 新北市 |
| 616 | N407 | 武罕莊 | 二等衛星控制點 | 707 | 花崗石 | 二等 | 宜蘭縣 |
| 617 | N421 | 伯公崗 | 二等衛星控制點 | 內補21 | 花崗石 | 二等 | 桃園縣 |
| 618 | N424 | 溪南山 | 二等衛星控制點 | 1024 | 花崗石 | 二等 | 新北市 |
| 619 | N425 | 三抱竹 | 二等衛星控制點 | 內補025 | 花崗石 | 二等 | 宜蘭縣 |
| 620 | N429 | 旗山 | 二等衛星控制點 | 6229 | 花崗石 | 二等 | 宜蘭縣 |
| 621 | N432 | 塔腳莊 | 二等衛星控制點 | 1132 | 花崗石 | 二等 | 桃園縣 |
| 622 | N437 | 八分寮 | 二等衛星控制點 | 1037 | 花崗石 | 二等 | 新竹縣 |
| 623 | N470 | 火燒寮山 | 二等衛星控制點 | 1070 | 花崗石 | 二等 | 宜蘭縣 |
| 624 | N480 | 大金山 | 二等衛星控制點 | 980 | 花崗石 | 二等 | 桃園縣 |
| 625 | N485 | 火炎山 | 二等衛星控制點 | 1085 | 花崗石 | 二等 | 新北市 |
| 626 | N496 | 外員山 | 二等衛星控制點 | 1096 | 花崗石 | 二等 | 宜蘭縣 |
| 627 | N503 | 鳶山 | 二等衛星控制點 | 1103 | 花崗石 | 二等 | 新北市 |
| 628 | N524 | 深澳山 | 二等衛星控制點 | 1124 | 花崗石 | 二等 | 新北市 |
| 629 | N529 | 北投 | 二等衛星控制點 | S029 | 鋼標 | 二等 | 臺北市 |
| 630 | N533 | 塔開山 | 二等衛星控制點 | 1533 | 花崗石 | 二等 | 新北市 |
| 631 | N538 | 石麻達山 | 二等衛星控制點 | 6238 | 花崗石 | 二等 | 新竹縣 |
| 632 | N540 | 面埔頂山 | 二等衛星控制點 | 40 | 花崗石 | 二等 | 新竹縣 |
| 633 | N547 | 東澳國小 | 二等衛星控制點 | G247 | 鋼標 | 二等 | 宜蘭縣 |
| 634 | N549 | 加留坪 | 二等衛星控制點 | 1549 | 花崗石 | 二等 | 宜蘭縣 |
| 635 | N550 | 柑腳山 | 二等衛星控制點 | 1150 | 花崗石 | 二等 | 新北市 |
| 636 | N559 | 待矢負 | 二等衛星控制點 | 6259 | 花崗石 | 二等 | 桃園縣 |
| 637 | N568 | 馬望僧侶 | 二等衛星控制點 | 6268 | 花崗石 | 二等 | 桃園縣 |
| 638 | N573 | 熊空南山 | 二等衛星控制點 | 4173 | 花崗石 | 二等 | 新北市 |
| 639 | N585 | 烏嘴山 | 二等衛星控制點 | 6285 | 花崗石 | 二等 | 新竹縣 |
| 640 | N587 | 向天湖山 | 二等衛星控制點 | 6287 | 花崗石 | 二等 | 新竹縣 |

一九九七坐標系統2010年成果(衛星控制點)點位一覽表

| | | | | | | | |
|-----|------|---------|---------|-------|-----|----|-----|
| 641 | N601 | 北勢國小 | 二等衛星控制點 | G201 | 鋼標 | 二等 | 桃園縣 |
| 642 | N610 | 新屋國小 | 二等衛星控制點 | G210 | 鋼標 | 二等 | 桃園縣 |
| 643 | N614 | 新坡國小 | 二等衛星控制點 | GC14 | 鋼標 | 二等 | 桃園縣 |
| 644 | N618 | 長安國小 | 二等衛星控制點 | G218 | 鋼標 | 二等 | 新竹縣 |
| 645 | N624 | 加羅山 | 二等衛星控制點 | 6224 | 花崗石 | 二等 | 宜蘭縣 |
| 646 | N629 | 三塊厝 | 二等衛星控制點 | 內補029 | 花崗石 | 二等 | 宜蘭縣 |
| 647 | N637 | 紅柴林 | 二等衛星控制點 | 1037 | 花崗石 | 二等 | 宜蘭縣 |
| 648 | N649 | 濱海 | 二等衛星控制點 | GA49 | 鋼標 | 二等 | 新北市 |
| 649 | N654 | 風爐塞山 | 二等衛星控制點 | 654 | 花崗石 | 二等 | 新北市 |
| 650 | N673 | 赤上天山 | 二等衛星控制點 | 1073 | 花崗石 | 二等 | 臺北市 |
| 651 | N683 | 三貢嶺山 | 二等衛星控制點 | 683 | 花崗石 | 二等 | 新北市 |
| 652 | N686 | 跋取山 | 二等衛星控制點 | 4186 | 花崗石 | 二等 | 新北市 |
| 653 | N701 | 石尖山 | 二等衛星控制點 | 701 | 花崗石 | 二等 | 新北市 |
| 654 | N718 | 部后莊 | 二等衛星控制點 | 718 | 花崗石 | 二等 | 宜蘭縣 |
| 655 | N727 | 錫板庄 | 二等衛星控制點 | 727 | 花崗石 | 二等 | 新北市 |
| 656 | N737 | 呂奔山 | 二等衛星控制點 | 1137 | 花崗石 | 二等 | 新北市 |
| 657 | N741 | 魚行山 | 二等衛星控制點 | 741 | 花崗石 | 二等 | 新北市 |
| 658 | N773 | 下田寮 | 二等衛星控制點 | 無 | 花崗石 | 二等 | 臺北市 |
| 659 | N801 | 基隆地政事務所 | 二等衛星控制點 | N801 | 鋼標 | 二等 | 基隆市 |
| 660 | N802 | 中山地政事務所 | 二等衛星控制點 | N802 | 鋼標 | 二等 | 臺北市 |
| 661 | N803 | 新莊地政事務所 | 二等衛星控制點 | N803 | 鋼標 | 二等 | 新北市 |
| 662 | N804 | 桃園地政事務所 | 二等衛星控制點 | N804 | 鋼標 | 二等 | 桃園縣 |
| 663 | N806 | 新竹地政事務所 | 二等衛星控制點 | N806 | 鋼標 | 二等 | 新竹縣 |
| 664 | N807 | 竹東地政事務所 | 二等衛星控制點 | 807 | 鋼標 | 二等 | 新竹縣 |
| 665 | N808 | 新店地政事務所 | 二等衛星控制點 | N808 | 鋼標 | 二等 | 新北市 |
| 666 | N813 | 太平嶺 | 二等衛星控制點 | 813 | 花崗石 | 二等 | 新北市 |
| 667 | N816 | 樟桔坑山 | 二等衛星控制點 | 816 | 花崗石 | 二等 | 新北市 |
| 668 | N819 | 大武崙山 | 二等衛星控制點 | 819 | 花崗石 | 二等 | 基隆市 |
| 669 | N828 | 小南港山 | 二等衛星控制點 | 828 | 花崗石 | 二等 | 新北市 |
| 670 | N832 | 北港山 | 二等衛星控制點 | 832 | 花崗石 | 二等 | 新北市 |
| 671 | N837 | 面托油山 | 二等衛星控制點 | 1537 | 花崗石 | 二等 | 新竹縣 |
| 672 | N899 | 南坎山 | 二等衛星控制點 | 999 | 花崗石 | 二等 | 桃園縣 |
| 673 | N901 | 野柳 | 二等衛星控制點 | N901 | 鋼標 | 二等 | 新北市 |
| 674 | N902 | 牛角坡 | 二等衛星控制點 | N902 | 鋼標 | 二等 | 桃園縣 |
| 675 | N903 | 中福 | 二等衛星控制點 | N903 | 鋼標 | 二等 | 新北市 |
| 676 | N904 | 鼻頭 | 二等衛星控制點 | N904 | 鋼標 | 二等 | 新北市 |
| 677 | N907 | 龜山頭 | 二等衛星控制點 | N907 | 鋼標 | 二等 | 桃園縣 |
| 678 | N908 | 德盛 | 二等衛星控制點 | N908 | 鋼標 | 二等 | 新竹縣 |
| 679 | N910 | 頭排莊 | 二等衛星控制點 | N910 | 鋼標 | 二等 | 新竹縣 |
| 680 | N911 | 大山背 | 二等衛星控制點 | N911 | 鋼標 | 二等 | 新竹縣 |
| 681 | N912 | 中一結 | 二等衛星控制點 | N912 | 鋼標 | 二等 | 宜蘭縣 |
| 682 | N914 | 大興村 | 二等衛星控制點 | N914 | 鋼標 | 二等 | 宜蘭縣 |
| 683 | N916 | 大溪交流道 | 二等衛星控制點 | N916 | 鋼標 | 二等 | 桃園縣 |

一九九七坐標系統2010年成果(衛星控制點)點位一覽表

| | | | | | | | |
|-----|------|--------------|---------|-------|-----|----|-----|
| 684 | N917 | 龍潭交流道 | 二等衛星控制點 | N917 | 鋼標 | 二等 | 桃園縣 |
| 685 | N918 | 竹林交流道 | 二等衛星控制點 | N918 | 鋼標 | 二等 | 新竹縣 |
| 686 | N919 | 四分林 | 二等衛星控制點 | N919 | 鋼標 | 二等 | 新竹縣 |
| 687 | N949 | 利澤簡 | 二等衛星控制點 | 949 | 花崗石 | 二等 | 宜蘭縣 |
| 688 | N951 | 塗潭山 | 二等衛星控制點 | 951 | 花崗石 | 二等 | 新北市 |
| 689 | N958 | 草子崎 | 二等衛星控制點 | 958 | 花崗石 | 二等 | 桃園縣 |
| 690 | N971 | 八角子寮 | 二等衛星控制點 | 971 | 花崗石 | 二等 | 宜蘭縣 |
| 691 | N982 | 西子頭 | 二等衛星控制點 | 982 | 花崗石 | 二等 | 新北市 |
| 692 | N988 | 大竹林山 | 二等衛星控制點 | 988 | 花崗石 | 二等 | 新北市 |
| 693 | N989 | 白匏子湖 | 二等衛星控制點 | 989 | 花崗石 | 二等 | 新北市 |
| 694 | PKGA | 北港追蹤站副點 A | 二等衛星控制點 | PKGA | 鋼標 | 二等 | 雲林縣 |
| 695 | PKGB | 北港追蹤站副點 B | 二等衛星控制點 | PKAB | 鋼標 | 二等 | 雲林縣 |
| 696 | PKGC | 北港追蹤站副點 C | 二等衛星控制點 | PKGC | 鋼標 | 二等 | 雲林縣 |
| 697 | PLIA | 埔里追蹤站副點 A | 二等衛星控制點 | PLIA | 鋼標 | 二等 | 南投縣 |
| 698 | PLIB | 埔里追蹤站副點 B | 二等衛星控制點 | PLIB | 鋼標 | 二等 | 南投縣 |
| 699 | PLIC | 埔里追蹤站副點 C | 二等衛星控制點 | PLIC | 鋼標 | 二等 | 南投縣 |
| 700 | S291 | 牛山 | 二等衛星控制點 | S291 | 鋼標 | 二等 | 花蓮縣 |
| 701 | S300 | 竹頭山 | 二等衛星控制點 | 省府圖根點 | 花崗石 | 二等 | 臺南市 |
| 702 | S301 | 龍船 | 二等衛星控制點 | 1101 | 花崗石 | 二等 | 臺南市 |
| 703 | S302 | 塚子埔頭 | 二等衛星控制點 | 屏土2 | 花崗石 | 二等 | 高雄市 |
| 704 | S303 | 龜呵吠山 | 二等衛星控制點 | 903 | 花崗石 | 二等 | 屏東縣 |
| 705 | S304 | 鏡壁山 | 二等衛星控制點 | 省府圖根點 | 花崗石 | 二等 | 臺南市 |
| 706 | S307 | 尖山埤 | 二等衛星控制點 | S007 | 鋼標 | 二等 | 臺南市 |
| 707 | S309 | 萬里得山 | 二等衛星控制點 | 909 | 花崗石 | 二等 | 屏東縣 |
| 708 | S313 | 嘉義農場 | 二等衛星控制點 | S013 | 鋼標 | 二等 | 嘉義縣 |
| 709 | S314 | 白賓山 | 二等衛星控制點 | 7114 | 花崗石 | 二等 | 屏東縣 |
| 710 | S317 | 大埔 | 二等衛星控制點 | 5017 | 花崗石 | 二等 | 嘉義縣 |
| 711 | S319 | 二港子 | 二等衛星控制點 | 319 | 花崗石 | 二等 | 臺南市 |
| 712 | S320 | 凹子腳 | 二等衛星控制點 | 320 | 花崗石 | 二等 | 臺南市 |
| 713 | S325 | 戶亞宇 | 二等衛星控制點 | 7125 | 花崗石 | 二等 | 屏東縣 |
| 714 | S328 | 梨子腳 | 二等衛星控制點 | 228 | 花崗石 | 二等 | 嘉義縣 |
| 715 | S330 | 科子林山 | 二等衛星控制點 | 5030 | 花崗石 | 二等 | 嘉義縣 |
| 716 | S336 | 青倉 | 二等衛星控制點 | 5036 | 花崗石 | 二等 | 臺南市 |
| 717 | S338 | 竹園子 | 二等衛星控制點 | 338 | 花崗石 | 二等 | 嘉義縣 |
| 718 | S340 | 山子腳 | 二等衛星控制點 | 340 | 花崗石 | 二等 | 臺南市 |
| 719 | S341 | 茄芝萊山 | 二等衛星控制點 | 4241 | 花崗石 | 二等 | 屏東縣 |
| 720 | S342 | 斗六山 | 二等衛星控制點 | 342 | 花崗石 | 二等 | 臺南市 |
| 721 | S343 | 過坑子 | 二等衛星控制點 | 內補43 | 大理石 | 二等 | 臺南市 |
| 722 | S344 | 菜公 | 二等衛星控制點 | 344 | 花崗石 | 二等 | 嘉義縣 |
| 723 | S345 | 牡丹池山 | 二等衛星控制點 | 4245 | 花崗石 | 二等 | 屏東縣 |
| 724 | S346 | 頂溪州 | 二等衛星控制點 | 內補046 | 花崗石 | 二等 | 臺南市 |
| 725 | S347 | 具馬奴 | 二等衛星控制點 | 4247 | 花崗石 | 二等 | 屏東縣 |
| 726 | S349 | 頂潭 | 二等衛星控制點 | 349 | 花崗石 | 二等 | 嘉義縣 |
| 727 | S350 | 北門 | 二等衛星控制點 | 350 | 花崗石 | 二等 | 臺南市 |

一九九七坐標系統2010年成果(衛星控制點)點位一覽表

| | | | | | | | |
|-----|------|--------|---------|-------|-----|----|-----|
| 728 | S353 | 番子厝 | 二等衛星控制點 | 內補053 | 觀音石 | 二等 | 臺南市 |
| 729 | S355 | 觀音山 | 二等衛星控制點 | 內補055 | 觀音石 | 二等 | 高雄市 |
| 730 | S358 | 牛斗山 | 二等衛星控制點 | 1158 | 花崗石 | 二等 | 嘉義縣 |
| 731 | S361 | 西土城子 | 二等衛星控制點 | 內補061 | 觀音石 | 二等 | 臺南市 |
| 732 | S365 | 藍子 | 二等衛星控制點 | 365 | 花崗石 | 二等 | 屏東縣 |
| 733 | S367 | 南庄山 | 二等衛星控制點 | 內補267 | 觀音石 | 二等 | 臺南市 |
| 734 | S368 | 牛牡嶺 | 二等衛星控制點 | 內補268 | 觀音石 | 二等 | 臺南市 |
| 735 | S370 | 大埔山 | 二等衛星控制點 | 內補270 | 觀音石 | 二等 | 高雄市 |
| 736 | S371 | 太保 | 二等衛星控制點 | S071 | 鋼標 | 二等 | 嘉義縣 |
| 737 | S372 | 大山 | 二等衛星控制點 | 內補272 | 觀音石 | 二等 | 高雄市 |
| 738 | S384 | 頂東石 | 二等衛星控制點 | 1184 | 花崗石 | 二等 | 嘉義縣 |
| 739 | S388 | 馬頭山 | 二等衛星控制點 | 1188 | 花崗石 | 二等 | 嘉義縣 |
| 740 | S389 | 崎子頂 | 二等衛星控制點 | 內補289 | 花崗石 | 二等 | 屏東縣 |
| 741 | S391 | 中坑山 | 二等衛星控制點 | 291 | 花崗石 | 二等 | 嘉義縣 |
| 742 | S397 | 大貢占 | 二等衛星控制點 | 1097 | 花崗石 | 二等 | 高雄市 |
| 743 | S400 | 東龜山 | 二等衛星控制點 | 7200 | 花崗石 | 二等 | 高雄市 |
| 744 | S405 | 新莊 | 二等衛星控制點 | 405 | 花崗石 | 二等 | 嘉義縣 |
| 745 | S407 | 牛埔山 | 二等衛星控制點 | 407 | 花崗石 | 二等 | 臺南市 |
| 746 | S414 | 獺頭 | 二等衛星控制點 | S014 | 鋼標 | 二等 | 嘉義縣 |
| 747 | S415 | 吳酒桶頭 | 二等衛星控制點 | 5015 | 花崗石 | 二等 | 臺南市 |
| 748 | S416 | 牛山 | 二等衛星控制點 | 416 | 花崗石 | 二等 | 臺南市 |
| 749 | S417 | 溪墘 | 二等衛星控制點 | 317 | 花崗石 | 二等 | 嘉義縣 |
| 750 | S419 | 岩子頂山 | 二等衛星控制點 | 219 | 花崗石 | 二等 | 臺南市 |
| 751 | S421 | 半天岩山 | 二等衛星控制點 | 421 | 花崗石 | 二等 | 嘉義縣 |
| 752 | S422 | 春日 | 二等衛星控制點 | S022 | 鋼標 | 二等 | 屏東縣 |
| 753 | S423 | 屏東科技大學 | 二等衛星控制點 | S023 | 鋼標 | 二等 | 屏東縣 |
| 754 | S426 | 天池 | 二等衛星控制點 | S026 | 鋼標 | 二等 | 高雄市 |
| 755 | S428 | 半天寮山 | 二等衛星控制點 | 328 | 花崗石 | 二等 | 臺南市 |
| 756 | S437 | 萬金山 | 二等衛星控制點 | 337 | 花崗石 | 二等 | 屏東縣 |
| 757 | S438 | 南勢湖山 | 二等衛星控制點 | 4238 | 花崗石 | 二等 | 屏東縣 |
| 758 | S440 | 射麻里 | 二等衛星控制點 | 4240 | 花崗石 | 二等 | 屏東縣 |
| 759 | S441 | 埔頂 | 二等衛星控制點 | S041 | 鋼標 | 二等 | 屏東縣 |
| 760 | S442 | 大原山 | 二等衛星控制點 | 7142 | 花崗石 | 二等 | 高雄市 |
| 761 | S444 | 牡丹鼻 | 二等衛星控制點 | 4244 | 花崗石 | 二等 | 屏東縣 |
| 762 | S446 | 四林格山 | 二等衛星控制點 | 4246 | 花崗石 | 二等 | 屏東縣 |
| 763 | S456 | 大尖山 | 二等衛星控制點 | 456 | 花崗石 | 二等 | 臺南市 |
| 764 | S458 | 安溪寮 | 二等衛星控制點 | 內補058 | 觀音石 | 二等 | 臺南市 |
| 765 | S460 | 弟子山 | 二等衛星控制點 | 460 | 花崗石 | 二等 | 臺南市 |
| 766 | S462 | 獅子頭 | 二等衛星控制點 | 4262 | 花崗石 | 二等 | 屏東縣 |
| 767 | S463 | 太平頂 | 二等衛星控制點 | 1163 | 花崗石 | 二等 | 屏東縣 |
| 768 | S465 | 田中央 | 二等衛星控制點 | 465 | 花崗石 | 二等 | 嘉義縣 |
| 769 | S467 | 內葉嶺 | 二等衛星控制點 | S067 | 鋼標 | 二等 | 臺南市 |
| 770 | S472 | 豬老東山 | 二等衛星控制點 | 1172 | 花崗石 | 二等 | 屏東縣 |
| 771 | S474 | 光峰山 | 二等衛星控制點 | 474 | 花崗石 | 二等 | 臺南市 |
| 772 | S476 | 人斗山 | 二等衛星控制點 | 476 | 花崗石 | 二等 | 高雄市 |
| 773 | S477 | 四溝水 | 二等衛星控制點 | 內補277 | 花崗石 | 二等 | 屏東縣 |
| 774 | S479 | 東崗山 | 二等衛星控制點 | 479 | 花崗石 | 二等 | 高雄市 |
| 775 | S485 | 牛息山 | 二等衛星控制點 | 485 | 花崗石 | 二等 | 臺南市 |

一九九七坐標系統2010年成果(衛星控制點)點位一覽表

| | | | | | | | |
|-----|------|------|---------|-------|-----|----|-----|
| 776 | S487 | 月光山 | 二等衛星控制點 | 487 | 花崗石 | 二等 | 高雄市 |
| 777 | S488 | 坪埔厝山 | 二等衛星控制點 | 188 | 花崗石 | 二等 | 屏東縣 |
| 778 | S490 | 玉環村 | 二等衛星控制點 | 內補290 | 花崗石 | 二等 | 屏東縣 |
| 779 | S491 | 善化 | 二等衛星控制點 | 1091 | 花崗石 | 二等 | 臺南市 |
| 780 | S497 | 臥牛巷 | 二等衛星控制點 | S097 | 鋼標 | 二等 | 高雄市 |
| 781 | S498 | 王爺崙 | 二等衛星控制點 | 498 | 花崗石 | 二等 | 臺南市 |
| 782 | S500 | 龍肚 | 二等衛星控制點 | 1100 | 花崗石 | 二等 | 高雄市 |
| 783 | S504 | 新鳥山 | 二等衛星控制點 | 504 | 花崗石 | 二等 | 高雄市 |
| 784 | S505 | 蔡文庄 | 二等衛星控制點 | 505 | 花崗石 | 二等 | 高雄市 |
| 785 | S508 | 深坑子 | 二等衛星控制點 | 508 | 花崗石 | 二等 | 臺南市 |
| 786 | S509 | 洋子寮 | 二等衛星控制點 | 509 | 花崗石 | 二等 | 臺南市 |
| 787 | S510 | 愛心園 | 二等衛星控制點 | TN10 | 鋼標 | 二等 | 臺南市 |
| 788 | S512 | 好美國小 | 二等衛星控制點 | G112 | 鋼標 | 二等 | 嘉義縣 |
| 789 | S513 | 武台 | 二等衛星控制點 | 7113 | 花崗石 | 二等 | 屏東縣 |
| 790 | S517 | 紅禾林 | 二等衛星控制點 | 517 | 花崗石 | 二等 | 高雄市 |
| 791 | S520 | 浸水寮 | 二等衛星控制點 | 520 | 花崗石 | 二等 | 高雄市 |
| 792 | S521 | 恆春 | 二等衛星控制點 | S021 | 鋼標 | 二等 | 屏東縣 |
| 793 | S522 | 永芳國小 | 二等衛星控制點 | G022 | 鋼標 | 二等 | 高雄市 |
| 794 | S526 | 大坪山 | 二等衛星控制點 | 526 | 花崗石 | 二等 | 臺南市 |
| 795 | S528 | 崁頂國小 | 二等衛星控制點 | G028 | 鋼標 | 二等 | 屏東縣 |
| 796 | S530 | 鳳梨山 | 二等衛星控制點 | 530 | 花崗石 | 二等 | 高雄市 |
| 797 | S531 | 海鼠山 | 二等衛星控制點 | 5031 | 花崗石 | 二等 | 嘉義縣 |
| 798 | S532 | 竹山口 | 二等衛星控制點 | 532 | 花崗石 | 二等 | 高雄市 |
| 799 | S536 | 蘭潭國中 | 二等衛星控制點 | G336 | 鋼標 | 二等 | 嘉義市 |
| 800 | S537 | 枋寮 | 二等衛星控制點 | 537 | 花崗石 | 二等 | 高雄市 |
| 801 | S541 | 信國國小 | 二等衛星控制點 | G441 | 鋼標 | 二等 | 屏東縣 |
| 802 | S544 | 東水山 | 二等衛星控制點 | 4144 | 花崗石 | 二等 | 嘉義縣 |
| 803 | S547 | 佳里興 | 二等衛星控制點 | 547 | 花崗石 | 二等 | 臺南市 |
| 804 | S549 | 擔橫山 | 二等衛星控制點 | 內補049 | 花崗石 | 二等 | 高雄市 |
| 805 | S550 | 仁武國小 | 二等衛星控制點 | GE50 | 鋼標 | 二等 | 高雄市 |
| 806 | S553 | 玉打山 | 二等衛星控制點 | 7553 | 花崗石 | 二等 | 高雄市 |
| 807 | S555 | 五林國小 | 二等衛星控制點 | S255 | 鋼標 | 二等 | 高雄市 |
| 808 | S556 | 外獅頭 | 二等衛星控制點 | 4256 | 花崗石 | 二等 | 屏東縣 |
| 809 | S560 | 三塊厝 | 二等衛星控制點 | 560 | 花崗石 | 二等 | 屏東縣 |
| 810 | S565 | 民雄國中 | 二等衛星控制點 | GF65 | 鋼標 | 二等 | 嘉義縣 |
| 811 | S567 | 頂山 | 二等衛星控制點 | 567 | 花崗石 | 二等 | 臺南市 |
| 812 | S570 | 方毒坑山 | 二等衛星控制點 | 570 | 花崗石 | 二等 | 高雄市 |
| 813 | S571 | 下山子腳 | 二等衛星控制點 | 571 | 花崗石 | 二等 | 臺南市 |
| 814 | S572 | 復安國小 | 二等衛星控制點 | G572 | 鋼標 | 二等 | 高雄市 |
| 815 | S575 | 嵌頭窩山 | 二等衛星控制點 | 575 | 花崗石 | 二等 | 屏東縣 |
| 816 | S582 | 大同國小 | 二等衛星控制點 | G082 | 鋼標 | 二等 | 嘉義縣 |
| 817 | S583 | 善糖國小 | 二等衛星控制點 | G383 | 鋼標 | 二等 | 臺南市 |
| 818 | S584 | 四葉 | 二等衛星控制點 | 584 | 花崗石 | 二等 | 臺南市 |
| 819 | S586 | 三見山 | 二等衛星控制點 | 586 | 花崗石 | 二等 | 臺南市 |
| 820 | S587 | 頂笨子山 | 二等衛星控制點 | 1187 | 花崗石 | 二等 | 嘉義縣 |
| 821 | S588 | 田寮 | 二等衛星控制點 | 內補288 | 花崗石 | 二等 | 屏東縣 |
| 822 | S590 | 塔山 | 二等衛星控制點 | 1190 | 花崗石 | 二等 | 嘉義縣 |
| 823 | S592 | 土城子 | 二等衛星控制點 | 592 | 花崗石 | 二等 | 臺南市 |

一九九七坐標系統2010年成果(衛星控制點)點位一覽表

| | | | | | | | |
|-----|------|---------|---------|--------|-----|----|-----|
| 824 | S600 | 生仙坑山 | 二等衛星控制點 | 600 | 花崗石 | 二等 | 高雄市 |
| 825 | S601 | 舊南勢 | 二等衛星控制點 | 601 | 觀音石 | 二等 | 屏東縣 |
| 826 | S603 | 上平山 | 二等衛星控制點 | 603 | 花崗石 | 二等 | 高雄市 |
| 827 | S608 | 大埤山 | 二等衛星控制點 | S008 | 鋼標 | 二等 | 嘉義縣 |
| 828 | S612 | 官外埔頭 | 二等衛星控制點 | 612 | 花崗石 | 二等 | 高雄市 |
| 829 | S617 | 桑留守 | 二等衛星控制點 | 7117 | 花崗石 | 二等 | 屏東縣 |
| 830 | S621 | 高尾山 | 二等衛星控制點 | 621 | 花崗石 | 二等 | 高雄市 |
| 831 | S625 | 山子頂 | 二等衛星控制點 | 625 | 花崗石 | 二等 | 臺南市 |
| 832 | S626 | 鳳梨山 | 二等衛星控制點 | 626 | 花崗石 | 二等 | 臺南市 |
| 833 | S634 | 庫哈諾辛山 | 二等衛星控制點 | 7534 | 花崗石 | 二等 | 高雄市 |
| 834 | S641 | 三村國小 | 二等衛星控制點 | G141 | 鋼標 | 二等 | 臺南市 |
| 835 | S642 | 大寮山 | 二等衛星控制點 | 642 | 花崗石 | 二等 | 高雄市 |
| 836 | S647 | 盆買里 | 二等衛星控制點 | 6647 | 花崗石 | 二等 | 屏東縣 |
| 837 | S648 | 上茄苳 | 二等衛星控制點 | 1148 | 花崗石 | 二等 | 臺南市 |
| 838 | S659 | 大內國小 | 二等衛星控制點 | G459 | 鋼標 | 二等 | 臺南市 |
| 839 | S661 | 砂崙國小 | 二等衛星控制點 | G461 | 鋼標 | 二等 | 高雄市 |
| 840 | S662 | 篤鼻山 | 二等衛星控制點 | 462 | 花崗石 | 二等 | 嘉義縣 |
| 841 | S690 | 隙頂山 | 二等衛星控制點 | 1690 | 花崗石 | 二等 | 嘉義縣 |
| 842 | S697 | 車城國小 | 二等衛星控制點 | G697 | 鋼標 | 二等 | 屏東縣 |
| 843 | S701 | 頭崙山 | 二等衛星控制點 | 901 | 花崗石 | 二等 | 屏東縣 |
| 844 | S702 | 永安國小 | 二等衛星控制點 | 121602 | 花崗石 | 二等 | 高雄市 |
| 845 | S710 | 竹子崙北 | 二等衛星控制點 | 7108 | 花崗石 | 二等 | 屏東縣 |
| 846 | S715 | 埤子頭 | 二等衛星控制點 | 715 | 花崗石 | 二等 | 屏東縣 |
| 847 | S788 | 下南勢 | 二等衛星控制點 | S088 | 鋼標 | 二等 | 臺南市 |
| 848 | S797 | 中路國小 | 二等衛星控制點 | G397 | 鋼標 | 二等 | 高雄市 |
| 849 | S801 | 大林地政事務所 | 二等衛星控制點 | 801 | 鋼標 | 二等 | 嘉義縣 |
| 850 | S802 | 竹崎地政事務所 | 二等衛星控制點 | S802 | 鋼標 | 二等 | 嘉義縣 |
| 851 | S803 | 水上地政事務所 | 二等衛星控制點 | S803 | 鋼標 | 二等 | 嘉義縣 |
| 852 | S804 | 白河地政事務所 | 二等衛星控制點 | S804 | 鋼標 | 二等 | 臺南市 |
| 853 | S805 | 鹽水地政事務所 | 二等衛星控制點 | S805 | 鋼標 | 二等 | 臺南市 |
| 854 | S806 | 麻豆地政事務所 | 二等衛星控制點 | S806 | 鋼標 | 二等 | 臺南市 |
| 855 | S807 | 玉井地政事務所 | 二等衛星控制點 | S807 | 鋼標 | 二等 | 臺南市 |
| 856 | S808 | 安南地政事務所 | 二等衛星控制點 | S808 | 鋼標 | 二等 | 臺南市 |
| 857 | S810 | 台南地政事務所 | 二等衛星控制點 | S810 | 鋼標 | 二等 | 臺南市 |
| 858 | S811 | 東南地政事務所 | 二等衛星控制點 | S811 | 鋼標 | 二等 | 臺南市 |
| 859 | S812 | 岡山地政事務所 | 二等衛星控制點 | S812 | 鋼標 | 二等 | 高雄市 |
| 860 | S813 | 屏東地政事務所 | 二等衛星控制點 | S813 | 鋼標 | 二等 | 屏東縣 |
| 861 | S814 | 三民地政事務所 | 二等衛星控制點 | S814 | 鋼標 | 二等 | 高雄市 |

一九九七坐標系統2010年成果(衛星控制點)點位一覽表

| | | | | | | | | |
|-----|------|-----------|---------|------|-----|----|-----|--|
| 862 | S815 | 鳳山地政事務所 | 二等衛星控制點 | S815 | 鋼標 | 二等 | 高雄市 | |
| 863 | S816 | 鹽埕地政事務所 | 二等衛星控制點 | S816 | 鋼標 | 二等 | 高雄市 | |
| 864 | S818 | 潮州地政事務所 | 二等衛星控制點 | S818 | 鋼標 | 二等 | 屏東縣 | |
| 865 | S819 | 東港地政事務所 | 二等衛星控制點 | S819 | 鋼標 | 二等 | 屏東縣 | |
| 866 | S820 | 枋寮地政事務所 | 二等衛星控制點 | S820 | 鋼標 | 二等 | 屏東縣 | |
| 867 | S821 | 恆春地政事務所 | 二等衛星控制點 | S821 | 鋼標 | 二等 | 屏東縣 | |
| 868 | S822 | 美濃地政事務所 | 二等衛星控制點 | S822 | 鋼標 | 二等 | 高雄市 | |
| 869 | S849 | 石弄分班 | 二等衛星控制點 | G849 | 鋼標 | 二等 | 嘉義縣 | |
| 870 | S853 | 水泉莊 | 二等衛星控制點 | 853 | 花崗石 | 二等 | 屏東縣 | |
| 871 | S873 | 四塊厝 | 二等衛星控制點 | 873 | 花崗石 | 二等 | 屏東縣 | |
| 872 | S901 | 柴林腳 | 二等衛星控制點 | S901 | 鋼標 | 二等 | 嘉義縣 | |
| 873 | S902 | 溪子下 | 二等衛星控制點 | S902 | 鋼標 | 二等 | 嘉義縣 | |
| 874 | S903 | 龍崗國小 | 二等衛星控制點 | S903 | 鋼標 | 二等 | 嘉義縣 | |
| 875 | S904 | 林鳳營 | 二等衛星控制點 | S904 | 鋼標 | 二等 | 臺南市 | |
| 876 | S905 | 寮子廓 | 二等衛星控制點 | S905 | 鋼標 | 二等 | 臺南市 | |
| 877 | S906 | 西港 | 二等衛星控制點 | S906 | 鋼標 | 二等 | 臺南市 | |
| 878 | S912 | 玉成 | 二等衛星控制點 | S912 | 鋼標 | 二等 | 屏東縣 | |
| 879 | S913 | 萬丹 | 二等衛星控制點 | S913 | 鋼標 | 二等 | 屏東縣 | |
| 880 | S916 | 大埔頂 | 二等衛星控制點 | S916 | 鋼標 | 二等 | 屏東縣 | |
| 881 | S922 | 甲中國小 | 二等衛星控制點 | G122 | 鋼標 | 二等 | 臺南市 | |
| 882 | S925 | 鯉魚山 | 二等衛星控制點 | 925 | 鋼標 | 二等 | 屏東縣 | |
| 883 | S937 | 九棚山 | 二等衛星控制點 | 937 | 花崗石 | 二等 | 屏東縣 | |
| 884 | S942 | 竹葉 | 二等衛星控制點 | 942 | 花崗石 | 二等 | 屏東縣 | |
| 885 | S958 | 左營國小 | 二等衛星控制點 | G158 | 鋼標 | 二等 | 高雄市 | |
| 886 | S983 | 灣內國小 | 二等衛星控制點 | G083 | 鋼標 | 二等 | 嘉義縣 | |
| 887 | S988 | 梅山國小 | 二等衛星控制點 | G088 | 鋼標 | 二等 | 嘉義縣 | |
| 888 | TMAA | 太麻里追蹤站副點A | 二等衛星控制點 | TMAA | 鋼標 | 二等 | 臺東縣 | |
| 889 | TMAB | 太麻里追蹤站副點B | 二等衛星控制點 | TMAB | 鋼標 | 二等 | 臺東縣 | |
| 890 | TMAC | 太麻里追蹤站副點C | 二等衛星控制點 | TMAC | 鋼標 | 二等 | 臺東縣 | |
| 891 | YMSA | 陽明山追蹤站副點A | 二等衛星控制點 | YMSA | 鋼標 | 二等 | 臺北市 | |
| 892 | YMSB | 陽明山追蹤站副點B | 二等衛星控制點 | YMSB | 鋼標 | 二等 | 臺北市 | |
| 893 | YMSC | 陽明山追蹤站副點C | 二等衛星控制點 | YMSC | 鋼標 | 二等 | 臺北市 | |
| 894 | B003 | 長生橋 | 三等衛星控制點 | B003 | 鋼標 | 三等 | 臺中市 | |
| 895 | B005 | 連坑 | 三等衛星控制點 | B005 | 美化點 | 三等 | 臺中市 | |
| 896 | B011 | 美國瑪禮遜學校 | 三等衛星控制點 | B011 | 鋼標 | 三等 | 臺中市 | |
| 897 | B015 | 坪頂 | 三等衛星控制點 | B015 | 鋼標 | 三等 | 臺中市 | |
| 898 | B022 | 文心國小 | 三等衛星控制點 | B022 | 鋼標 | 三等 | 臺中市 | |
| 899 | B025 | 中台醫專 | 三等衛星控制點 | 無 | 鋼標 | 三等 | 臺中市 | |

一九九七坐標系統2010年成果(衛星控制點)點位一覽表

| | | | | | | | |
|-----|------|----------|---------|------|-----|----|-----|
| 900 | B029 | 廉明樓 | 三等衛星控制點 | 30 | 銅標 | 三等 | 臺中市 |
| 901 | B036 | 格致樓 | 三等衛星控制點 | B036 | 銅標 | 三等 | 臺中市 |
| 902 | B037 | 忠孝國小 | 三等衛星控制點 | B037 | 銅標 | 三等 | 臺中市 |
| 903 | B038 | 身心障礙福利中心 | 三等衛星控制點 | B038 | 銅標 | 三等 | 臺中市 |
| 904 | B040 | 同安南巷 | 三等衛星控制點 | B040 | 銅標 | 三等 | 臺中市 |
| 905 | BD88 | 大榮牧場 | 三等衛星控制點 | 無 | 銅標 | 三等 | 花蓮縣 |
| 906 | BP01 | 全國加油站 | 三等衛星控制點 | BP01 | 銅標 | 三等 | 臺中市 |
| 907 | C014 | 瑪陵 | 三等衛星控制點 | C014 | 觀音石 | 三等 | 基隆市 |
| 908 | C020 | 住安城堡 | 三等衛星控制點 | C020 | 銅標 | 三等 | 基隆市 |
| 909 | C022 | 安樂社區 | 三等衛星控制點 | C022 | 銅標 | 三等 | 基隆市 |
| 910 | C027 | 南榮公墓 | 三等衛星控制點 | C027 | 銅標 | 三等 | 基隆市 |
| 911 | C029 | 中埔 | 三等衛星控制點 | C029 | 觀音石 | 三等 | 基隆市 |
| 912 | C040 | 東勢坑 | 三等衛星控制點 | 34 | 觀音石 | 三等 | 基隆市 |
| 913 | C041 | 後旦旦 | 三等衛星控制點 | 032 | 觀音石 | 三等 | 基隆市 |
| 914 | CP01 | 台電宿舍 | 三等衛星控制點 | CP01 | 銅標 | 三等 | 基隆市 |
| 915 | CP03 | 法嚴寺 | 三等衛星控制點 | CP03 | 銅標 | 三等 | 基隆市 |
| 916 | D002 | 學東里活動中心 | 三等衛星控制點 | | 銅標 | 三等 | 臺南市 |
| 917 | D003 | 青草國小 | 三等衛星控制點 | D003 | 銅標 | 三等 | 臺南市 |
| 918 | D004 | 示範公墓 | 三等衛星控制點 | | 水泥樁 | 三等 | 臺南市 |
| 919 | D005 | 鎮海宮 | 三等衛星控制點 | D005 | 銅標 | 三等 | 臺南市 |
| 920 | D007 | 威鎮天廈 | 三等衛星控制點 | | 銅標 | 三等 | 臺南市 |
| 921 | D010 | 安順國小 | 三等衛星控制點 | D010 | 銅標 | 三等 | 臺南市 |
| 922 | D014 | 青草崙西堤防 | 三等衛星控制點 | D014 | 銅標 | 三等 | 臺南市 |
| 923 | D016 | 蔡姑娘廟 | 三等衛星控制點 | D016 | 銅標 | 三等 | 臺南市 |
| 924 | D020 | 鹽水溪堤防 | 三等衛星控制點 | D020 | 銅標 | 三等 | 臺南市 |
| 925 | D021 | 觀海橋 | 三等衛星控制點 | D021 | 銅標 | 三等 | 臺南市 |
| 926 | D023 | 漁港派出所 | 三等衛星控制點 | | 銅標 | 三等 | 臺南市 |
| 927 | D024 | 鹿耳門堤防 | 三等衛星控制點 | | 銅標 | 三等 | 臺南市 |
| 928 | D025 | 四草大橋 | 三等衛星控制點 | D025 | 銅標 | 三等 | 臺南市 |
| 929 | D026 | 平豐公園 | 三等衛星控制點 | D026 | 美化點 | 三等 | 臺南市 |
| 930 | D031 | 小東桌球館 | 三等衛星控制點 | D031 | 銅標 | 三等 | 臺南市 |
| 931 | D034 | 名揚大廈 | 三等衛星控制點 | D034 | 銅標 | 三等 | 臺南市 |
| 932 | D035 | 公道正義公園 | 三等衛星控制點 | D035 | 美化點 | 三等 | 臺南市 |
| 933 | D036 | 長青公寓 | 三等衛星控制點 | D036 | 銅標 | 三等 | 臺南市 |
| 934 | D038 | 亞洲工商 | 三等衛星控制點 | | 銅標 | 三等 | 臺南市 |
| 935 | D039 | 大同國小 | 三等衛星控制點 | FA56 | 銅標 | 三等 | 臺南市 |
| 936 | D040 | 南區區公所 | 三等衛星控制點 | | 銅標 | 三等 | 臺南市 |
| 937 | D044 | 圖書館 | 三等衛星控制點 | D044 | 銅標 | 三等 | 臺南市 |
| 938 | D045 | 南茱橋 | 三等衛星控制點 | D045 | 觀音石 | 三等 | 臺南市 |
| 939 | D046 | 喜樹海堤 | 三等衛星控制點 | FB13 | 銅標 | 三等 | 臺南市 |
| 940 | DP02 | 登陸公園 | 三等衛星控制點 | DP02 | 銅標 | 三等 | 臺南市 |
| 941 | DP03 | 長安國小 | 三等衛星控制點 | DP03 | 銅標 | 三等 | 臺南市 |
| 942 | DP04 | 啟智學校 | 三等衛星控制點 | DP04 | 銅標 | 三等 | 臺南市 |
| 943 | DP05 | 青草崙東堤防 | 三等衛星控制點 | 海南50 | 水泥樁 | 三等 | 臺南市 |
| 944 | DP06 | 親子公園 | 三等衛星控制點 | DP06 | 銅標 | 三等 | 臺南市 |
| 945 | DP07 | 堤岸 | 三等衛星控制點 | DP07 | 銅標 | 三等 | 臺南市 |
| 946 | DP09 | 安平檢疫所 | 三等衛星控制點 | DP09 | 觀音石 | 三等 | 臺南市 |

一九九七坐標系統2010年成果(衛星控制點)點位一覽表

| | | | | | | | |
|-----|------|---------|---------|-------|------|----|-----|
| 947 | EW01 | 平和 | 三等衛星控制點 | EW01 | 鋼標 | 三等 | 高雄市 |
| 948 | EW05 | 中和 | 三等衛星控制點 | EW05 | 觀音石 | 三等 | 高雄市 |
| 949 | EW06 | 中太厝 | 三等衛星控制點 | KSA11 | 觀音石 | 三等 | 高雄市 |
| 950 | EW08 | 崗山子 | 三等衛星控制點 | 006 | 鋼標 | 三等 | 高雄市 |
| 951 | EW09 | 楠梓 | 三等衛星控制點 | | 鋼標 | 三等 | 高雄市 |
| 952 | EW10 | 半屏山 | 三等衛星控制點 | 3202 | 觀音石 | 三等 | 高雄市 |
| 953 | EW13 | 菜公 | 三等衛星控制點 | | 鋼標 | 三等 | 高雄市 |
| 954 | EW14 | 高雄山 | 三等衛星控制點 | 3203 | 觀音石 | 三等 | 高雄市 |
| 955 | EW15 | 新庄仔 | 三等衛星控制點 | 187 | 鋼標 | 三等 | 高雄市 |
| 956 | EW17 | 後安 | 三等衛星控制點 | | 鋼標 | 三等 | 高雄市 |
| 957 | EW19 | 鳳山 | 三等衛星控制點 | EW19 | 鋼標 | 三等 | 高雄市 |
| 958 | F002 | 碧砂魚港 | 三等衛星控制點 | F002 | 美化點 | 三等 | 基隆市 |
| 959 | F015 | 水源公園 | 三等衛星控制點 | F015 | 美化點 | 三等 | 新北市 |
| 960 | F018 | 雙溪公園 | 三等衛星控制點 | F018 | 美化點 | 三等 | 新北市 |
| 961 | F019 | 金城公園 | 三等衛星控制點 | F019 | 美化點 | 三等 | 新北市 |
| 962 | F021 | 烏來停車場 | 三等衛星控制點 | F201 | 美化點 | 三等 | 新北市 |
| 963 | F023 | 坪林茶葉博物管 | 三等衛星控制點 | F023 | 美化點 | 三等 | 新北市 |
| 964 | F025 | 西盛公園 | 三等衛星控制點 | 無 | 美化點 | 三等 | 新北市 |
| 965 | F026 | 介壽公園 | 三等衛星控制點 | F026 | 美化點 | 三等 | 新北市 |
| 966 | F027 | 文化中心 | 三等衛星控制點 | F027 | 美化點 | 三等 | 新北市 |
| 967 | F028 | 核二廠 | 三等衛星控制點 | F028 | 美化點 | 三等 | 新北市 |
| 968 | F031 | 獅頭山 | 三等衛星控制點 | F031 | 觀音石 | 三等 | 新北市 |
| 969 | F033 | 福德宮 | 三等衛星控制點 | F033 | 鋼標 | 三等 | 新北市 |
| 970 | F037 | 圓山頂 | 三等衛星控制點 | F037 | 觀音石 | 三等 | 新北市 |
| 971 | F046 | 綠峰山莊 | 三等衛星控制點 | F046 | 水泥樁 | 三等 | 新北市 |
| 972 | F051 | 路邊 | 三等衛星控制點 | F051 | 鋼標 | 三等 | 新北市 |
| 973 | F057 | 圓濟寺 | 三等衛星控制點 | F057 | 水泥樁 | 三等 | 新北市 |
| 974 | F058 | 達天 | 三等衛星控制點 | F058 | 鋼標 | 三等 | 新北市 |
| 975 | F060 | 青山社區 | 三等衛星控制點 | F060 | 鋼標 | 三等 | 新北市 |
| 976 | F063 | 香果園 | 三等衛星控制點 | F063 | 水泥樁 | 三等 | 新北市 |
| 977 | F083 | 崎頂 | 三等衛星控制點 | F083 | 水泥樁 | 三等 | 新北市 |
| 978 | F088 | 明德一號橋 | 三等衛星控制點 | F088 | 鋼標 | 三等 | 新北市 |
| 979 | F093 | 鼻頭角 | 三等衛星控制點 | 無 | 觀音石 | 三等 | 新北市 |
| 980 | F094 | 景明亭 | 三等衛星控制點 | F094 | 觀音石 | 三等 | 新北市 |
| 981 | F097 | 天乙寺 | 三等衛星控制點 | F097 | 鋼標 | 三等 | 新北市 |
| 982 | F099 | 林投厝 | 三等衛星控制點 | A13 | 四角鋼標 | 三等 | 新北市 |
| 983 | F113 | 長安宮殖場 | 三等衛星控制點 | 無 | 水泥樁 | 三等 | 新北市 |
| 984 | F115 | 蛇子崙 | 三等衛星控制點 | F115 | 觀音石 | 三等 | 新北市 |
| 985 | F116 | 大寮 | 三等衛星控制點 | F116 | 觀音石 | 三等 | 新北市 |
| 986 | F119 | 廖厝村 | 三等衛星控制點 | F119 | 鋼標 | 三等 | 新北市 |
| 987 | F120 | 菁埔 | 三等衛星控制點 | F120 | 水泥樁 | 三等 | 新北市 |
| 988 | F126 | 麗源建設美麗堡 | 三等衛星控制點 | F126 | 鋼標 | 三等 | 新北市 |
| 989 | F129 | 領袖村 | 三等衛星控制點 | F129 | 鋼標 | 三等 | 新北市 |
| 990 | F132 | 昇福坑 | 三等衛星控制點 | F132 | 觀音石 | 三等 | 新北市 |
| 991 | F138 | 觀景樓 | 三等衛星控制點 | F138 | 鋼標 | 三等 | 新北市 |
| 992 | F149 | 豐珠 | 三等衛星控制點 | F149 | 觀音石 | 三等 | 新北市 |
| 993 | F151 | 牡丹 | 三等衛星控制點 | F151 | 鋼標 | 三等 | 新北市 |

一九九七坐標系統2010年成果(衛星控制點)點位一覽表

| | | | | | | | |
|------|------|--------|---------|--------|-----|----|-----|
| 994 | F152 | 科學園區 | 三等衛星控制點 | HSR19 | 觀音石 | 三等 | 新北市 |
| 995 | F154 | 牛角坡 | 三等衛星控制點 | F154 | 鋼標 | 三等 | 桃園縣 |
| 996 | F162 | 姜子展望 | 三等衛星控制點 | F162 | 鋼標 | 三等 | 新北市 |
| 997 | F163 | 第三公墓 | 三等衛星控制點 | F163 | 觀音石 | 三等 | 新北市 |
| 998 | F168 | 茄苳腳 | 三等衛星控制點 | F168 | 觀音石 | 三等 | 新北市 |
| 999 | F181 | 乾華國小 | 三等衛星控制點 | F181 | 鋼標 | 三等 | 新北市 |
| 1000 | F182 | 台電氣象站 | 三等衛星控制點 | F182 | 鋼標 | 三等 | 新北市 |
| 1001 | F184 | 長潭 | 三等衛星控制點 | F184 | 鋼標 | 三等 | 新北市 |
| 1002 | F185 | 三叉坑 | 三等衛星控制點 | F185 | 鋼標 | 三等 | 新北市 |
| 1003 | F186 | 白雲橋 | 三等衛星控制點 | F186 | 觀音石 | 三等 | 新北市 |
| 1004 | F197 | 崩山 | 三等衛星控制點 | F197 | 鋼標 | 三等 | 新北市 |
| 1005 | F203 | 坤龍山 | 三等衛星控制點 | F203 | 觀音石 | 三等 | 新北市 |
| 1006 | F207 | 老寮 | 三等衛星控制點 | F207 | 觀音石 | 三等 | 新北市 |
| 1007 | F212 | 土地公山 | 三等衛星控制點 | F212 | 觀音石 | 三等 | 新北市 |
| 1008 | F217 | 中正大地 | 三等衛星控制點 | F217 | 鋼標 | 三等 | 新北市 |
| 1009 | F219 | 三芝天下 | 三等衛星控制點 | F219 | 鋼標 | 三等 | 新北市 |
| 1010 | F224 | 佛朗明哥 | 三等衛星控制點 | F224 | 鋼標 | 三等 | 新北市 |
| 1011 | F227 | 中央坑 | 三等衛星控制點 | F227 | 鋼標 | 三等 | 新北市 |
| 1012 | F234 | 聯邦四期 | 三等衛星控制點 | F234 | 鋼標 | 三等 | 新北市 |
| 1013 | F241 | 泰平 | 三等衛星控制點 | F241 | 觀音石 | 三等 | 新北市 |
| 1014 | F247 | 桃源殿 | 三等衛星控制點 | F247 | 觀音石 | 三等 | 新北市 |
| 1015 | F249 | 中華化工 | 三等衛星控制點 | F249 | 觀音石 | 三等 | 新北市 |
| 1016 | F250 | 第一花園大廈 | 三等衛星控制點 | F250 | 鋼標 | 三等 | 新北市 |
| 1017 | F253 | 碧龍宮 | 三等衛星控制點 | F253 | 水泥樁 | 三等 | 新北市 |
| 1018 | F256 | 大安寮 | 三等衛星控制點 | F256 | 鋼標 | 三等 | 新北市 |
| 1019 | F264 | 觀音 | 三等衛星控制點 | F264 | 觀音石 | 三等 | 新北市 |
| 1020 | F266 | 北勢 | 三等衛星控制點 | F266 | 觀音石 | 三等 | 新北市 |
| 1021 | F270 | 尖山國中 | 三等衛星控制點 | F270 | 鋼標 | 三等 | 新北市 |
| 1022 | F272 | 農業改良場 | 三等衛星控制點 | F272 | 鋼標 | 三等 | 新北市 |
| 1023 | F273 | 三域湖 | 三等衛星控制點 | F273 | 觀音石 | 三等 | 新北市 |
| 1024 | F281 | 文山農場 | 三等衛星控制點 | F281 | 觀音石 | 三等 | 新北市 |
| 1025 | F285 | 介壽國小 | 三等衛星控制點 | F285 | 鋼標 | 三等 | 新北市 |
| 1026 | F287 | 候車亭 | 三等衛星控制點 | F287 | 鋼標 | 三等 | 新北市 |
| 1027 | F292 | 印月禪寺 | 三等衛星控制點 | F292 | 觀音石 | 三等 | 新北市 |
| 1028 | F293 | 秀岡山莊 | 三等衛星控制點 | F293 | 觀音石 | 三等 | 新北市 |
| 1029 | F297 | 石槽 | 三等衛星控制點 | F297 | 觀音石 | 三等 | 新北市 |
| 1030 | F300 | 廣欣福德宮 | 三等衛星控制點 | F300 | 鋼標 | 三等 | 新北市 |
| 1031 | F303 | 三德公墓 | 三等衛星控制點 | F303 | 鋼標 | 三等 | 新北市 |
| 1032 | F304 | 中間 | 三等衛星控制點 | F304 | 鋼標 | 三等 | 新北市 |
| 1033 | F313 | 龍山岩 | 三等衛星控制點 | F313 | 觀音石 | 三等 | 新北市 |
| 1034 | F318 | 插角 | 三等衛星控制點 | F318 | 鋼標 | 三等 | 新北市 |
| 1035 | F319 | 內詩朗 | 三等衛星控制點 | F319 | 觀音石 | 三等 | 新北市 |
| 1036 | F324 | 火葬場 | 三等衛星控制點 | F324 | 鋼標 | 三等 | 新北市 |
| 1037 | F325 | 永德寶宮 | 三等衛星控制點 | F325 | 鋼標 | 三等 | 新北市 |
| 1038 | F330 | 尖子鹿 | 三等衛星控制點 | F330 | 鋼標 | 三等 | 新北市 |
| 1039 | FP02 | 笨箕湖 | 三等衛星控制點 | FP02 | 鋼標 | 三等 | 新北市 |
| 1040 | FP03 | 八仙樂園 | 三等衛星控制點 | 無 | 鋼標 | 三等 | 新北市 |
| 1041 | FP09 | 五股堤防 | 三等衛星控制點 | BW1002 | 觀音石 | 三等 | 新北市 |

一九九七坐標系統2010年成果(衛星控制點)點位一覽表

| | | | | | | | |
|------|------|---------|---------|-----------|------|----|-----|
| 1042 | FP10 | 中平國中 | 三等衛星控制點 | FP10 | 鋼標 | 三等 | 新北市 |
| 1043 | FP19 | 薯榔寮 | 三等衛星控制點 | FF03 G105 | 觀音石 | 三等 | 新北市 |
| 1044 | FP26 | 南山寺 | 三等衛星控制點 | FP26 | 鋼標 | 三等 | 新北市 |
| 1045 | FP31 | 內車頭 | 三等衛星控制點 | FP31 | 鋼標 | 三等 | 新北市 |
| 1046 | FP32 | 海堤 | 三等衛星控制點 | 水利處共點 | 觀音石 | 三等 | 新北市 |
| 1047 | FP35 | 米倉路橋 | 三等衛星控制點 | 無 | 水泥樁 | 三等 | 新北市 |
| 1048 | FP36 | 翠雲寺 | 三等衛星控制點 | F103 | 觀音石 | 三等 | 新北市 |
| 1049 | FP37 | 六股 | 三等衛星控制點 | FP37 | 鋼標 | 三等 | 新北市 |
| 1050 | FP40 | 三層坪 | 三等衛星控制點 | FP40 | 鋼標 | 三等 | 宜蘭縣 |
| 1051 | FP41 | 真慶宮 | 三等衛星控制點 | FP41 | 鋼標 | 三等 | 新北市 |
| 1052 | FP45 | 十三行博物館 | 三等衛星控制點 | FP45 | 鋼標 | 三等 | 新北市 |
| 1053 | FP47 | 佳林 | 三等衛星控制點 | FP47 | 鋼標 | 三等 | 新北市 |
| 1054 | S026 | 陸軍裝甲兵學校 | 三等衛星控制點 | 77027 | 鋼標 | 三等 | 新竹縣 |
| 1055 | S034 | 番子湖 | 三等衛星控制點 | S034 | 水泥樁 | 三等 | 新竹縣 |
| 1056 | S047 | 溝背 | 三等衛星控制點 | S047 | 鋼標 | 三等 | 新竹縣 |
| 1057 | S058 | 廣源記 | 三等衛星控制點 | S058 | 水泥樁 | 三等 | 新竹縣 |
| 1058 | G003 | 三星 | 三等衛星控制點 | G003 | 美化點 | 三等 | 宜蘭縣 |
| 1059 | G006 | 武荖坑 | 三等衛星控制點 | GA102 | 美化點 | 三等 | 宜蘭縣 |
| 1060 | G007 | 大澳 | 三等衛星控制點 | G007 | 鋼標 | 三等 | 宜蘭縣 |
| 1061 | G008 | 碧候 | 三等衛星控制點 | G008 | 鋼標 | 三等 | 宜蘭縣 |
| 1062 | G009 | 鼻子澳 | 三等衛星控制點 | G009 | 觀音石 | 三等 | 宜蘭縣 |
| 1063 | G010 | 內大溪 | 三等衛星控制點 | G010 | 鋼標 | 三等 | 宜蘭縣 |
| 1064 | G012 | 北關 | 三等衛星控制點 | G012 | 觀音石 | 三等 | 宜蘭縣 |
| 1065 | G013 | 粉鳥林 | 三等衛星控制點 | G013 | 鋼標 | 三等 | 宜蘭縣 |
| 1066 | G014 | 牛寮 | 三等衛星控制點 | G014 | 觀音石 | 三等 | 宜蘭縣 |
| 1067 | G016 | 白石湖 | 三等衛星控制點 | G016 | 觀音石 | 三等 | 新北市 |
| 1068 | G017 | 福德坑 | 三等衛星控制點 | G017 | 觀音石 | 三等 | 宜蘭縣 |
| 1069 | G018 | 平元 | 三等衛星控制點 | S124 | 鋼標 | 三等 | 宜蘭縣 |
| 1070 | G019 | 外澳 | 三等衛星控制點 | G019 | 觀音石 | 三等 | 宜蘭縣 |
| 1071 | G021 | 金面 | 三等衛星控制點 | G021 | 觀音石 | 三等 | 宜蘭縣 |
| 1072 | G022 | 碧水 | 三等衛星控制點 | G022 | 觀音石 | 三等 | 宜蘭縣 |
| 1073 | G024 | 礁溪 | 三等衛星控制點 | G024 | 觀音石 | 三等 | 宜蘭縣 |
| 1074 | G026 | 大福 | 三等衛星控制點 | G026 | 觀音石 | 三等 | 宜蘭縣 |
| 1075 | G028 | 二龍 | 三等衛星控制點 | G028 | 不銹鋼標 | 三等 | 宜蘭縣 |
| 1076 | G031 | 蛇仔崙 | 三等衛星控制點 | G031 | 觀音石 | 三等 | 宜蘭縣 |
| 1077 | G035 | 車路頭 | 三等衛星控制點 | G035 | 鋼標 | 三等 | 宜蘭縣 |
| 1078 | G037 | 刺仔崙 | 三等衛星控制點 | G037 | 鋼標 | 三等 | 宜蘭縣 |
| 1079 | G043 | 古亭 | 三等衛星控制點 | G043 | 觀音石 | 三等 | 宜蘭縣 |
| 1080 | G046 | 南溪 | 三等衛星控制點 | G046 | 鋼標 | 三等 | 宜蘭縣 |
| 1081 | G047 | 雙溪口 | 三等衛星控制點 | G047 | 觀音石 | 三等 | 宜蘭縣 |
| 1082 | G048 | 南山 | 三等衛星控制點 | G048 | 觀音石 | 三等 | 宜蘭縣 |
| 1083 | G049 | 圳頭 | 三等衛星控制點 | G049 | 觀音石 | 三等 | 宜蘭縣 |
| 1084 | G050 | 永金 | 三等衛星控制點 | G050 | 鋼標 | 三等 | 宜蘭縣 |
| 1085 | G051 | 壯一 | 三等衛星控制點 | G051 | 觀音石 | 三等 | 宜蘭縣 |
| 1086 | G052 | 壯五 | 三等衛星控制點 | G052 | 鋼標 | 三等 | 宜蘭縣 |
| 1087 | G053 | 過嶺 | 三等衛星控制點 | G053 | 觀音石 | 三等 | 宜蘭縣 |
| 1088 | G054 | 嵐峰 | 三等衛星控制點 | G054 | 鋼標 | 三等 | 宜蘭縣 |

一九九七坐標系統2010年成果(衛星控制點)點位一覽表

| | | | | | | | |
|------|------|-----|---------|------|-----|----|-----|
| 1089 | G058 | 美福 | 三等衛星控制點 | G058 | 觀音石 | 三等 | 宜蘭縣 |
| 1090 | G059 | 古結 | 三等衛星控制點 | G059 | 鋼標 | 三等 | 宜蘭縣 |
| 1091 | G060 | 南橋 | 三等衛星控制點 | G060 | 觀音石 | 三等 | 宜蘭縣 |
| 1092 | G062 | 石公 | 三等衛星控制點 | G062 | 鋼標 | 三等 | 宜蘭縣 |
| 1093 | G064 | 橋頭 | 三等衛星控制點 | G064 | 觀音石 | 三等 | 宜蘭縣 |
| 1094 | G066 | 霧罕 | 三等衛星控制點 | G066 | 鋼標 | 三等 | 宜蘭縣 |
| 1095 | G070 | 長嶺 | 三等衛星控制點 | G070 | 鋼標 | 三等 | 宜蘭縣 |
| 1096 | G071 | 紅柴林 | 三等衛星控制點 | G071 | 鋼標 | 三等 | 宜蘭縣 |
| 1097 | G072 | 上四結 | 三等衛星控制點 | G072 | 觀音石 | 三等 | 宜蘭縣 |
| 1098 | G073 | 三結 | 三等衛星控制點 | G073 | 觀音石 | 三等 | 宜蘭縣 |
| 1099 | G076 | 金漳 | 三等衛星控制點 | G076 | 鋼標 | 三等 | 宜蘭縣 |
| 1100 | G078 | 楓林 | 三等衛星控制點 | G078 | 鋼標 | 三等 | 宜蘭縣 |
| 1101 | G079 | 鹿皮 | 三等衛星控制點 | G079 | 觀音石 | 三等 | 宜蘭縣 |
| 1102 | G081 | 崙埤 | 三等衛星控制點 | G081 | 觀音石 | 三等 | 宜蘭縣 |
| 1103 | G082 | 馬當 | 三等衛星控制點 | G082 | 觀音石 | 三等 | 宜蘭縣 |
| 1104 | G084 | 新水 | 三等衛星控制點 | G084 | 鋼標 | 三等 | 宜蘭縣 |
| 1105 | G085 | 廣興 | 三等衛星控制點 | G085 | 觀音石 | 三等 | 宜蘭縣 |
| 1106 | G087 | 萬富 | 三等衛星控制點 | G087 | 鋼標 | 三等 | 宜蘭縣 |
| 1107 | G089 | 馬諾源 | 三等衛星控制點 | G089 | 觀音石 | 三等 | 宜蘭縣 |
| 1108 | G091 | 二堵 | 三等衛星控制點 | G091 | 觀音石 | 三等 | 宜蘭縣 |
| 1109 | G092 | 長水引 | 三等衛星控制點 | G092 | 觀音石 | 三等 | 宜蘭縣 |
| 1110 | G094 | 小南溪 | 三等衛星控制點 | G094 | 鋼標 | 三等 | 宜蘭縣 |
| 1111 | G095 | 鼻仔頭 | 三等衛星控制點 | G095 | 鋼標 | 三等 | 宜蘭縣 |
| 1112 | G098 | 松蘿 | 三等衛星控制點 | G098 | 鋼標 | 三等 | 宜蘭縣 |
| 1113 | G101 | 寶圳 | 三等衛星控制點 | G101 | 鋼標 | 三等 | 宜蘭縣 |
| 1114 | G103 | 澳花 | 三等衛星控制點 | G103 | 觀音石 | 三等 | 宜蘭縣 |
| 1115 | G104 | 利工 | 三等衛星控制點 | G104 | 觀音石 | 三等 | 宜蘭縣 |
| 1116 | G106 | 大南澳 | 三等衛星控制點 | G106 | 觀音石 | 三等 | 宜蘭縣 |
| 1117 | G112 | 十三份 | 三等衛星控制點 | G112 | 觀音石 | 三等 | 宜蘭縣 |
| 1118 | G115 | 老仲岳 | 三等衛星控制點 | G115 | 觀音石 | 三等 | 宜蘭縣 |
| 1119 | G117 | 舊寮 | 三等衛星控制點 | G117 | 鋼標 | 三等 | 宜蘭縣 |
| 1120 | G119 | 棲蘭 | 三等衛星控制點 | G119 | 觀音石 | 三等 | 宜蘭縣 |
| 1121 | G125 | 拱照 | 三等衛星控制點 | G125 | 鋼標 | 三等 | 宜蘭縣 |
| 1122 | G127 | 蘇西 | 三等衛星控制點 | G127 | 觀音石 | 三等 | 宜蘭縣 |
| 1123 | G129 | 埤尾 | 三等衛星控制點 | G129 | 觀音石 | 三等 | 宜蘭縣 |
| 1124 | G130 | 永樂 | 三等衛星控制點 | G130 | 觀音石 | 三等 | 宜蘭縣 |
| 1125 | G132 | 公正 | 三等衛星控制點 | G132 | 鋼標 | 三等 | 宜蘭縣 |
| 1126 | G133 | 樂水 | 三等衛星控制點 | G133 | 鋼標 | 三等 | 宜蘭縣 |
| 1127 | G134 | 土場 | 三等衛星控制點 | G134 | 觀音石 | 三等 | 宜蘭縣 |
| 1128 | G139 | 水門 | 三等衛星控制點 | G139 | 觀音石 | 三等 | 宜蘭縣 |
| 1129 | G140 | 大抗畧 | 三等衛星控制點 | G140 | 鋼標 | 三等 | 宜蘭縣 |
| 1130 | G141 | 白嶺 | 三等衛星控制點 | G141 | 觀音石 | 三等 | 宜蘭縣 |
| 1131 | G142 | 東澳 | 三等衛星控制點 | G142 | 觀音石 | 三等 | 宜蘭縣 |
| 1132 | G143 | 四區 | 三等衛星控制點 | G143 | 觀音石 | 三等 | 宜蘭縣 |
| 1133 | G144 | 翠峰 | 三等衛星控制點 | G144 | 觀音石 | 三等 | 宜蘭縣 |
| 1134 | G145 | 敦厚 | 三等衛星控制點 | G145 | 鋼標 | 三等 | 宜蘭縣 |
| 1135 | G146 | 五峰旗 | 三等衛星控制點 | G146 | 觀音石 | 三等 | 宜蘭縣 |
| 1136 | G147 | 中崙 | 三等衛星控制點 | 無 | 鋼標 | 三等 | 宜蘭縣 |

一九九七坐標系統2010年成果(衛星控制點)點位一覽表

| | | | | | | | |
|------|------|------------|---------|------|-----|----|-----|
| 1137 | G150 | 牛大埔 | 三等衛星控制點 | G150 | 水泥樁 | 三等 | 宜蘭縣 |
| 1138 | G152 | 清水湖 | 三等衛星控制點 | G235 | 鋼標 | 三等 | 宜蘭縣 |
| 1139 | G154 | 石門 | 三等衛星控制點 | G154 | 花崗石 | 三等 | 宜蘭縣 |
| 1140 | G156 | 大進 | 三等衛星控制點 | G238 | 鋼標 | 三等 | 宜蘭縣 |
| 1141 | G157 | 鷹嘴嶺 | 三等衛星控制點 | G157 | 鋼標 | 三等 | 宜蘭縣 |
| 1142 | G162 | 仁澤 | 三等衛星控制點 | 1 | 觀音石 | 三等 | 宜蘭縣 |
| 1143 | G164 | 東興 | 三等衛星控制點 | G164 | 觀音石 | 三等 | 宜蘭縣 |
| 1144 | G166 | 北方澳 | 三等衛星控制點 | G166 | 鋼標 | 三等 | 宜蘭縣 |
| 1145 | H004 | 坑口 | 三等衛星控制點 | 無 | 觀音石 | 三等 | 桃園縣 |
| 1146 | H005 | 外社 | 三等衛星控制點 | H005 | 觀音石 | 三等 | 桃園縣 |
| 1147 | H014 | 潮音 | 三等衛星控制點 | H014 | 觀音石 | 三等 | 桃園縣 |
| 1148 | H023 | 第一高球場 | 三等衛星控制點 | H023 | 觀音石 | 三等 | 桃園縣 |
| 1149 | H026 | 大崗營區 | 三等衛星控制點 | H026 | 鋼標 | 三等 | 桃園縣 |
| 1150 | H028 | 羊稠坑 | 三等衛星控制點 | H008 | 觀音石 | 三等 | 桃園縣 |
| 1151 | H034 | 橫峰 | 三等衛星控制點 | H034 | 鋼標 | 三等 | 桃園縣 |
| 1152 | H040 | 國建 | 三等衛星控制點 | H040 | 鋼標 | 三等 | 桃園縣 |
| 1153 | H047 | 草漯國中 | 三等衛星控制點 | H047 | 美化點 | 三等 | 桃園縣 |
| 1154 | H052 | 田心村 | 三等衛星控制點 | H052 | 觀音石 | 三等 | 桃園縣 |
| 1155 | H056 | 河底 | 三等衛星控制點 | H056 | 觀音石 | 三等 | 桃園縣 |
| 1156 | H057 | 汎泰建設 | 三等衛星控制點 | H057 | 鋼標 | 三等 | 桃園縣 |
| 1157 | H066 | 大竹 | 三等衛星控制點 | H066 | 鋼標 | 三等 | 桃園縣 |
| 1158 | H071 | 山東國小 | 三等衛星控制點 | H071 | 鋼標 | 三等 | 桃園縣 |
| 1159 | H079 | 永興村 | 三等衛星控制點 | H079 | 觀音石 | 三等 | 桃園縣 |
| 1160 | H103 | 成功工商後 | 三等衛星控制點 | H103 | 觀音石 | 三等 | 桃園縣 |
| 1161 | H107 | 龍壽吉第 | 三等衛星控制點 | H107 | 鋼標 | 三等 | 桃園縣 |
| 1162 | H133 | 凱撒雙星 | 三等衛星控制點 | H133 | 鋼標 | 三等 | 桃園縣 |
| 1163 | H137 | 大湳義勇街 | 三等衛星控制點 | H137 | 鋼標 | 三等 | 桃園縣 |
| 1164 | H144 | 桃縣南區老人活動中心 | 三等衛星控制點 | H144 | 鋼標 | 三等 | 桃園縣 |
| 1165 | H147 | 東高山頂 | 三等衛星控制點 | H147 | 鋼標 | 三等 | 桃園縣 |
| 1166 | H150 | 上田國小 | 三等衛星控制點 | H150 | 美化點 | 三等 | 桃園縣 |
| 1167 | H151 | 員笨 | 三等衛星控制點 | H151 | 鋼標 | 三等 | 桃園縣 |
| 1168 | H153 | 十五間 | 三等衛星控制點 | H153 | 鋼標 | 三等 | 桃園縣 |
| 1169 | H155 | 後庄尾 | 三等衛星控制點 | H155 | 鋼標 | 三等 | 桃園縣 |
| 1170 | H178 | 茶葉改良場 | 三等衛星控制點 | H178 | 鋼標 | 三等 | 桃園縣 |
| 1171 | H186 | 泉水窩 | 三等衛星控制點 | H186 | 美化點 | 三等 | 桃園縣 |
| 1172 | H195 | 永福國小 | 三等衛星控制點 | H195 | 鋼標 | 三等 | 桃園縣 |
| 1173 | H197 | 林媽墓園 | 三等衛星控制點 | H197 | 觀音石 | 三等 | 桃園縣 |
| 1174 | H205 | 三水亭 | 三等衛星控制點 | H205 | 美化點 | 三等 | 桃園縣 |
| 1175 | H206 | 小北坑 | 三等衛星控制點 | H206 | 觀音石 | 三等 | 桃園縣 |
| 1176 | H208 | 溝西 | 三等衛星控制點 | H208 | 觀音石 | 三等 | 桃園縣 |
| 1177 | H211 | 大億砂石場後 | 三等衛星控制點 | H211 | 觀音石 | 三等 | 桃園縣 |
| 1178 | H216 | 三峽之郎路 | 三等衛星控制點 | H216 | 觀音石 | 三等 | 新北市 |
| 1179 | H225 | 南坑 | 三等衛星控制點 | H225 | 觀音石 | 三等 | 新竹縣 |
| 1180 | H232 | 高遠坪二 | 三等衛星控制點 | H232 | 觀音石 | 三等 | 桃園縣 |
| 1181 | H234 | 水源地 | 三等衛星控制點 | H234 | 觀音石 | 三等 | 桃園縣 |
| 1182 | H237 | 小烏來 | 三等衛星控制點 | H237 | 鋼標 | 三等 | 桃園縣 |
| 1183 | H238 | 榮華大壩 | 三等衛星控制點 | H238 | 鋼標 | 三等 | 桃園縣 |

一九九七坐標系統2010年成果(衛星控制點)點位一覽表

| | | | | | | | |
|------|------|-----------|---------|------------|-----|----|-----|
| 1184 | H239 | 雪霧閣一 | 三等衛星控制點 | H239 | 觀音石 | 三等 | 桃園縣 |
| 1185 | H242 | 高義國小 | 三等衛星控制點 | H242 | 鋼標 | 三等 | 桃園縣 |
| 1186 | H244 | 爺亨一 | 三等衛星控制點 | H244 | 鋼標 | 三等 | 桃園縣 |
| 1187 | H246 | 上巴陵 | 三等衛星控制點 | H246 | 觀音石 | 三等 | 桃園縣 |
| 1188 | H247 | 光華 | 三等衛星控制點 | H247 | 鋼標 | 三等 | 桃園縣 |
| 1189 | H248 | 嘎拉賀 | 三等衛星控制點 | H248 | 鋼標 | 三等 | 桃園縣 |
| 1190 | HP01 | 誠聖宮 | 三等衛星控制點 | HP01 | 觀音石 | 三等 | 桃園縣 |
| 1191 | HP08 | 蘆竹國小 | 三等衛星控制點 | HP08 | 鋼標 | 三等 | 桃園縣 |
| 1192 | HP10 | 下溪州子 | 三等衛星控制點 | 控14 | 鋼標 | 三等 | 桃園縣 |
| 1193 | HP12 | 高銀化學 | 三等衛星控制點 | HP12 | 鋼標 | 三等 | 桃園縣 |
| 1194 | HP14 | 廣福 | 三等衛星控制點 | 無 | 鋼標 | 三等 | 桃園縣 |
| 1195 | HP15 | 下埔 | 三等衛星控制點 | 無 | 觀音石 | 三等 | 桃園縣 |
| 1196 | HP16 | 金湖 | 三等衛星控制點 | HP16 | 觀音石 | 三等 | 桃園縣 |
| 1197 | HP18 | 舊坑 | 三等衛星控制點 | HP18 | 鋼標 | 三等 | 桃園縣 |
| 1198 | HP20 | 大崛橋 | 三等衛星控制點 | P1112 | 青石 | 三等 | 桃園縣 |
| 1199 | HP22 | 石磊 | 三等衛星控制點 | HP22 | 鋼標 | 三等 | 桃園縣 |
| 1200 | HP25 | 五權 | 三等衛星控制點 | HP25 | 鋼標 | 三等 | 桃園縣 |
| 1201 | HP26 | 元富鋁業 | 三等衛星控制點 | HSR TY9117 | 鋼標 | 三等 | 桃園縣 |
| 1202 | HP27 | 三民橋 | 三等衛星控制點 | HP27 | 鋼標 | 三等 | 桃園縣 |
| 1203 | HP28 | 上大 | 三等衛星控制點 | HP28 | 觀音石 | 三等 | 桃園縣 |
| 1204 | HP29 | 赤牛欄 | 三等衛星控制點 | HP29 | 鋼標 | 三等 | 桃園縣 |
| 1205 | HP32 | 廣興 | 三等衛星控制點 | HP32 | 鋼標 | 三等 | 桃園縣 |
| 1206 | HP34 | 俊寮 | 三等衛星控制點 | HP34 | 鋼標 | 三等 | 桃園縣 |
| 1207 | HP39 | 營盤 | 三等衛星控制點 | HP39 | 鋼標 | 三等 | 桃園縣 |
| 1208 | HP44 | 楊梅 | 三等衛星控制點 | HP44 | 鋼標 | 三等 | 桃園縣 |
| 1209 | HP49 | 十股寮 | 三等衛星控制點 | HP49 | 鋼標 | 三等 | 桃園縣 |
| 1210 | HP50 | 石門水庫 | 三等衛星控制點 | 2 | 青石 | 三等 | 桃園縣 |
| 1211 | HP52 | 啟智中心 | 三等衛星控制點 | HP52 | 鋼標 | 三等 | 桃園縣 |
| 1212 | K011 | 中油化學公司頭份廠 | 三等衛星控制點 | K011 | 鋼標 | 三等 | 苗栗縣 |
| 1213 | K016 | 三和大橋 | 三等衛星控制點 | K016 | 鋼標 | 三等 | 苗栗縣 |
| 1214 | K027 | 中華祈禱院 | 三等衛星控制點 | K027 | 鋼標 | 三等 | 苗栗縣 |
| 1215 | K038 | 崇佛寺 | 三等衛星控制點 | 260 | 鋼標 | 三等 | 苗栗縣 |
| 1216 | K046 | 福臨漁港 | 三等衛星控制點 | K046 | 鋼標 | 三等 | 苗栗縣 |
| 1217 | K050 | 富田國小 | 三等衛星控制點 | K050 | 鋼標 | 三等 | 苗栗縣 |
| 1218 | K058 | 東河社區 | 三等衛星控制點 | K058 | 鋼標 | 三等 | 苗栗縣 |
| 1219 | K059 | 西溪大橋 | 三等衛星控制點 | K059 | 鋼標 | 三等 | 苗栗縣 |
| 1220 | K061 | 明德水庫 | 三等衛星控制點 | K061 | 美化點 | 三等 | 苗栗縣 |
| 1221 | K083 | 百壽村 | 三等衛星控制點 | K083 | 鋼標 | 三等 | 苗栗縣 |
| 1222 | K084 | 逢萊國小 | 三等衛星控制點 | K084 | 鋼標 | 三等 | 苗栗縣 |
| 1223 | K088 | 石觀音寺 | 三等衛星控制點 | K088 | 鋼標 | 三等 | 苗栗縣 |
| 1224 | K090 | 曲洞 | 三等衛星控制點 | K090 | 觀音石 | 三等 | 苗栗縣 |
| 1225 | K091 | 內麻 | 三等衛星控制點 | 無 | 水泥樁 | 三等 | 苗栗縣 |
| 1226 | K110 | 和興派出所 | 三等衛星控制點 | K110 | 鋼標 | 三等 | 苗栗縣 |
| 1227 | K112 | 樹柏公 | 三等衛星控制點 | K112 | 鋼標 | 三等 | 苗栗縣 |
| 1228 | K135 | 東田洋 | 三等衛星控制點 | K135 | 鋼標 | 三等 | 苗栗縣 |
| 1229 | K143 | 中山路 | 三等衛星控制點 | K143 | 鋼標 | 三等 | 苗栗縣 |
| 1230 | K145 | 竹仔窩坑 | 三等衛星控制點 | K145 | 鋼標 | 三等 | 苗栗縣 |

一九九七坐標系統2010年成果(衛星控制點)點位一覽表

| | | | | | | | |
|------|------|--------|---------|------|-----|----|-----|
| 1231 | K156 | 龍山派出所 | 三等衛星控制點 | K156 | 鋼標 | 三等 | 苗栗縣 |
| 1232 | K159 | 雙峰山 | 三等衛星控制點 | K159 | 鋼標 | 三等 | 苗栗縣 |
| 1233 | K166 | 房裡橋 | 三等衛星控制點 | 無 | 鋼標 | 三等 | 苗栗縣 |
| 1234 | K168 | 福田 | 三等衛星控制點 | K168 | 鋼標 | 三等 | 苗栗縣 |
| 1235 | K171 | 福興橋 | 三等衛星控制點 | K171 | 鋼標 | 三等 | 苗栗縣 |
| 1236 | K174 | 茄荖橋 | 三等衛星控制點 | K174 | 鋼標 | 三等 | 苗栗縣 |
| 1237 | K178 | 大坪 | 三等衛星控制點 | K178 | 鋼標 | 三等 | 苗栗縣 |
| 1238 | K185 | 藍田國小 | 三等衛星控制點 | K185 | 鋼標 | 三等 | 苗栗縣 |
| 1239 | K199 | 景山橋 | 三等衛星控制點 | K199 | 鋼標 | 三等 | 苗栗縣 |
| 1240 | K202 | 坪頂 | 三等衛星控制點 | K202 | 鋼標 | 三等 | 苗栗縣 |
| 1241 | K204 | 內灣國小 | 三等衛星控制點 | 無 | 鋼標 | 三等 | 苗栗縣 |
| 1242 | KP01 | 興山寺 | 三等衛星控制點 | KP01 | 鋼標 | 三等 | 苗栗縣 |
| 1243 | KP02 | 萬善祠 | 三等衛星控制點 | KP02 | 鋼標 | 三等 | 苗栗縣 |
| 1244 | KP08 | 無 | 三等衛星控制點 | KP08 | 鋼標 | 三等 | 苗栗縣 |
| 1245 | KP13 | 茅仔埔 | 三等衛星控制點 | KP13 | 鋼標 | 三等 | 苗栗縣 |
| 1246 | L006 | 田子心 | 三等衛星控制點 | L006 | 觀音石 | 三等 | 臺中市 |
| 1247 | L012 | 大安海水浴場 | 三等衛星控制點 | L012 | 美化點 | 三等 | 臺中市 |
| 1248 | L014 | 紀厝 | 三等衛星控制點 | L014 | 鋼標 | 三等 | 臺中市 |
| 1249 | L051 | 港濱休憩區 | 三等衛星控制點 | L051 | 美化點 | 三等 | 臺中市 |
| 1250 | L076 | 吳厝里 | 三等衛星控制點 | L076 | 鋼標 | 三等 | 臺中市 |
| 1251 | L105 | 清泉崗營區 | 三等衛星控制點 | L105 | 鋼標 | 三等 | 臺中市 |
| 1252 | L106 | 第一竹林橋 | 三等衛星控制點 | L106 | 鋼標 | 三等 | 臺中市 |
| 1253 | L110 | 嘉新食品 | 三等衛星控制點 | 無 | 鋼標 | 三等 | 臺中市 |
| 1254 | L120 | 得寶名邸 | 三等衛星控制點 | L120 | 鋼標 | 三等 | 臺中市 |
| 1255 | L122 | 土城 | 三等衛星控制點 | L122 | 鋼標 | 三等 | 臺中市 |
| 1256 | L140 | 和平區公所 | 三等衛星控制點 | L140 | 鋼標 | 三等 | 臺中市 |
| 1257 | L141 | 和平國小 | 三等衛星控制點 | L141 | 鋼標 | 三等 | 臺中市 |
| 1258 | L142 | 福興 | 三等衛星控制點 | L142 | 鋼標 | 三等 | 臺中市 |
| 1259 | L157 | 大肚堤防 | 三等衛星控制點 | L157 | 鋼標 | 三等 | 臺中市 |
| 1260 | L159 | 旭光國小 | 三等衛星控制點 | L159 | 鋼標 | 三等 | 臺中市 |
| 1261 | L162 | 太平河濱公園 | 三等衛星控制點 | L162 | 美化點 | 三等 | 臺中市 |
| 1262 | L164 | 中埔橋 | 三等衛星控制點 | L164 | 鋼標 | 三等 | 臺中市 |
| 1263 | L167 | 光正國中 | 三等衛星控制點 | L167 | 鋼標 | 三等 | 臺中市 |
| 1264 | L176 | 五福堤防 | 三等衛星控制點 | L176 | 鋼標 | 三等 | 臺中市 |
| 1265 | L183 | 四德國小 | 三等衛星控制點 | L183 | 鋼標 | 三等 | 臺中市 |
| 1266 | L192 | 北坑橋 | 三等衛星控制點 | L192 | 觀音石 | 三等 | 臺中市 |
| 1267 | L195 | 農試所 | 三等衛星控制點 | L195 | 鋼標 | 三等 | 臺中市 |
| 1268 | L196 | 霧峰堤防二 | 三等衛星控制點 | L196 | 鋼標 | 三等 | 臺中市 |
| 1269 | L200 | 廢棄電塔 | 三等衛星控制點 | L200 | 鋼標 | 三等 | 臺中市 |
| 1270 | L201 | 天輪派出所 | 三等衛星控制點 | L201 | 鋼標 | 三等 | 臺中市 |
| 1271 | L202 | 白冷國小 | 三等衛星控制點 | L202 | 鋼標 | 三等 | 臺中市 |
| 1272 | L218 | 長榮農場 | 三等衛星控制點 | L218 | 觀音石 | 三等 | 臺中市 |
| 1273 | L225 | 武陵農場 | 三等衛星控制點 | L225 | 美化點 | 三等 | 臺中市 |
| 1274 | LP07 | 金口金屬公司 | 三等衛星控制點 | LP07 | 鋼標 | 三等 | 臺中市 |
| 1275 | LP17 | 梨山國小 | 三等衛星控制點 | LP17 | 花崗石 | 三等 | 臺中市 |
| 1276 | LP18 | 環山檢查哨 | 三等衛星控制點 | LP18 | 鋼標 | 三等 | 臺中市 |
| 1277 | LP20 | 東山國小 | 三等衛星控制點 | LP20 | 鋼標 | 三等 | 臺中市 |
| 1278 | LP26 | 山陽橋 | 三等衛星控制點 | LP26 | 鋼標 | 三等 | 臺中市 |

一九九七坐標系統2010年成果(衛星控制點)點位一覽表

| | | | | | | | |
|------|------|-------|---------|--------|-----|----|-----|
| 1279 | LP31 | 峰谷國小 | 三等衛星控制點 | AF24 | 鋼標 | 三等 | 臺中市 |
| 1280 | MP02 | 內興 | 三等衛星控制點 | SI08 | 鋼標 | 三等 | 南投縣 |
| 1281 | MP03 | 樂水橋 | 三等衛星控制點 | NY11 | 觀音石 | 三等 | 南投縣 |
| 1282 | MP04 | 大崎腳 | 三等衛星控制點 | NY63 | 觀音石 | 三等 | 南投縣 |
| 1283 | MP06 | 炭坑子 | 三等衛星控制點 | MP06 | 鋼標 | 三等 | 南投縣 |
| 1284 | MP07 | 力芎坪 | 三等衛星控制點 | 左斷12 | 水泥樁 | 三等 | 南投縣 |
| 1285 | MP10 | 眉原 | 三等衛星控制點 | NY81 | 觀音石 | 三等 | 南投縣 |
| 1286 | MP12 | 山園 | 三等衛星控制點 | 眉斷左43 | 青石 | 三等 | 南投縣 |
| 1287 | MP14 | 曲冰 | 三等衛星控制點 | GE176 | 鋼標 | 三等 | 南投縣 |
| 1288 | MP17 | 內底林 | 三等衛星控制點 | MP17 | 鋼標 | 三等 | 南投縣 |
| 1289 | MP18 | 溪南 | 三等衛星控制點 | NP39 | 青石 | 三等 | 南投縣 |
| 1290 | MP19 | 愛蘭橋 | 三等衛星控制點 | RS86 | 鋼標 | 三等 | 南投縣 |
| 1291 | MP20 | 中正一號橋 | 三等衛星控制點 | RA01 | 青石 | 三等 | 南投縣 |
| 1292 | MP21 | 牛相山 | 三等衛星控制點 | NX16 | 青石 | 三等 | 南投縣 |
| 1293 | MP22 | 長石口 | 三等衛星控制點 | G962 | 鋼標 | 三等 | 南投縣 |
| 1294 | MP23 | 寒定草 | 三等衛星控制點 | MP23 | 鋼標 | 三等 | 南投縣 |
| 1295 | MP24 | 馬鄰坑嶺 | 三等衛星控制點 | MP24 | 鋼標 | 三等 | 南投縣 |
| 1296 | MP28 | 文山 | 三等衛星控制點 | MP28 | 鋼標 | 三等 | 南投縣 |
| 1297 | MP29 | 振興 | 三等衛星控制點 | TS048 | 鋼標 | 三等 | 南投縣 |
| 1298 | MP30 | 公埔 | 三等衛星控制點 | G303 | 鋼標 | 三等 | 南投縣 |
| 1299 | MP31 | 後湖坑 | 三等衛星控制點 | NC18 | 觀音石 | 三等 | 南投縣 |
| 1300 | MP34 | 田寮 | 三等衛星控制點 | MP34 | 鋼標 | 三等 | 南投縣 |
| 1301 | MP35 | 溜籠頭 | 三等衛星控制點 | G965 | 鋼標 | 三等 | 南投縣 |
| 1302 | MP36 | 長寮尾 | 三等衛星控制點 | MP36 | 鋼標 | 三等 | 南投縣 |
| 1303 | MP38 | 明潭二 | 三等衛星控制點 | MP38 | 鋼標 | 三等 | 南投縣 |
| 1304 | MP40 | 隘寮 | 三等衛星控制點 | G044 | 鋼標 | 三等 | 南投縣 |
| 1305 | MP41 | 溪州子 | 三等衛星控制點 | 斷集左濁30 | 觀音石 | 三等 | 南投縣 |
| 1306 | MP42 | 大車路 | 三等衛星控制點 | | 花崗石 | 三等 | 南投縣 |
| 1307 | MP43 | 清水尾 | 三等衛星控制點 | G039 | 鋼標 | 三等 | 南投縣 |
| 1308 | MP44 | 三光 | 三等衛星控制點 | MP44 | 鋼標 | 三等 | 南投縣 |
| 1309 | MP45 | 東延平 | 三等衛星控制點 | NR07 | 鋼標 | 三等 | 南投縣 |
| 1310 | MP46 | 竹圍橋 | 三等衛星控制點 | 左斷17 | 水泥樁 | 三等 | 南投縣 |
| 1311 | MP48 | 安村 | 三等衛星控制點 | G969 | 鋼標 | 三等 | 南投縣 |
| 1312 | MP49 | 地利 | 三等衛星控制點 | BM02 | 水泥樁 | 三等 | 南投縣 |
| 1313 | MP50 | 雙龍 | 三等衛星控制點 | MP50 | 鋼標 | 三等 | 南投縣 |
| 1314 | MP51 | 三十甲 | 三等衛星控制點 | MP51 | 鋼標 | 三等 | 南投縣 |
| 1315 | MP52 | 木瓜坑 | 三等衛星控制點 | NZ40 | 觀音石 | 三等 | 南投縣 |
| 1316 | MP53 | 隆田 | 三等衛星控制點 | GE139 | 鋼標 | 三等 | 南投縣 |
| 1317 | MP54 | 向欣谷 | 三等衛星控制點 | GE189 | 鋼標 | 三等 | 南投縣 |
| 1318 | MP55 | 溪頭 | 三等衛星控制點 | QI06 | 鋼標 | 三等 | 南投縣 |
| 1319 | MP56 | 瑞竹國中 | 三等衛星控制點 | NZ59 | 觀音石 | 三等 | 南投縣 |
| 1320 | MP57 | 台豐 | 三等衛星控制點 | MP57 | 鋼標 | 三等 | 南投縣 |
| 1321 | MP58 | 龍門大橋 | 三等衛星控制點 | NZ57 | 觀音石 | 三等 | 南投縣 |
| 1322 | MP59 | 翠巒 | 三等衛星控制點 | MP59 | 觀音石 | 三等 | 南投縣 |
| 1323 | MP60 | 互助國小 | 三等衛星控制點 | G961 | 鋼標 | 三等 | 南投縣 |
| 1324 | MP61 | 鹿溫 | 三等衛星控制點 | MP61 | 觀音石 | 三等 | 南投縣 |
| 1325 | MP62 | 獅子頭 | 三等衛星控制點 | MP62 | 觀音石 | 三等 | 南投縣 |
| 1326 | MP63 | 親愛國小 | 三等衛星控制點 | GE33 | 鋼標 | 三等 | 南投縣 |

一九九七坐標系統2010年成果(衛星控制點)點位一覽表

| | | | | | | | |
|------|------|-------|---------|------|-----|----|-----|
| 1327 | MP65 | 爽文 | 三等衛星控制點 | MP65 | 觀音石 | 三等 | 南投縣 |
| 1328 | MP66 | 內城 | 三等衛星控制點 | MP66 | 觀音石 | 三等 | 南投縣 |
| 1329 | MP67 | 桃米 | 三等衛星控制點 | MP67 | 鋼標 | 三等 | 南投縣 |
| 1330 | MP68 | 北坑 | 三等衛星控制點 | MP68 | 觀音石 | 三等 | 南投縣 |
| 1331 | MP69 | 武界派出所 | 三等衛星控制點 | MP69 | 鋼標 | 三等 | 南投縣 |
| 1332 | MP70 | 中正一號橋 | 三等衛星控制點 | MP70 | 觀音石 | 三等 | 南投縣 |
| 1333 | MP71 | 粗坑 | 三等衛星控制點 | MP71 | 觀音石 | 三等 | 南投縣 |
| 1334 | MP72 | 廣興 | 三等衛星控制點 | MP72 | 觀音石 | 三等 | 南投縣 |
| 1335 | MP73 | 獅尾堀仔 | 三等衛星控制點 | MP73 | 觀音石 | 三等 | 南投縣 |
| 1336 | MP74 | 線浸 | 三等衛星控制點 | MP74 | 觀音石 | 三等 | 南投縣 |
| 1337 | MP76 | 人倫林道 | 三等衛星控制點 | G077 | 觀音石 | 三等 | 南投縣 |
| 1338 | MP77 | 東埔 | 三等衛星控制點 | MP77 | 觀音石 | 三等 | 南投縣 |
| 1339 | MW01 | 智遠莊 | 三等衛星控制點 | MW01 | 觀音石 | 三等 | 南投縣 |
| 1340 | MW02 | 史宅2 | 三等衛星控制點 | MW02 | 觀音石 | 三等 | 南投縣 |
| 1341 | MW03 | 松泉岡二 | 三等衛星控制點 | MW03 | 觀音石 | 三等 | 南投縣 |
| 1342 | MW06 | 合作 | 三等衛星控制點 | MW06 | 觀音石 | 三等 | 南投縣 |
| 1343 | MW08 | 平靜一 | 三等衛星控制點 | MW08 | 鋼標 | 三等 | 南投縣 |
| 1344 | MW10 | 翠峰 | 三等衛星控制點 | MW10 | 觀音石 | 三等 | 南投縣 |
| 1345 | MW14 | 手比倫 | 三等衛星控制點 | MW14 | 觀音石 | 三等 | 南投縣 |
| 1346 | MW15 | 立鷹 | 三等衛星控制點 | MW15 | 觀音石 | 三等 | 南投縣 |
| 1347 | MW17 | 朗土府 | 三等衛星控制點 | MW17 | 觀音石 | 三等 | 南投縣 |
| 1348 | MW18 | 頂春陽 | 三等衛星控制點 | MW18 | 觀音石 | 三等 | 南投縣 |
| 1349 | MW19 | 下春陽 | 三等衛星控制點 | MW19 | 觀音石 | 三等 | 南投縣 |
| 1350 | MW20 | 武令山 | 三等衛星控制點 | MW20 | 觀音石 | 三等 | 南投縣 |
| 1351 | MW22 | 合流二 | 三等衛星控制點 | MW22 | 觀音石 | 三等 | 南投縣 |
| 1352 | MW23 | 尖台山一 | 三等衛星控制點 | MW23 | 觀音石 | 三等 | 南投縣 |
| 1353 | MW24 | 尖台山二 | 三等衛星控制點 | MW24 | 觀音石 | 三等 | 南投縣 |
| 1354 | MW26 | 萬大二 | 三等衛星控制點 | MW26 | 觀音石 | 三等 | 南投縣 |
| 1355 | MW29 | 廬山溫泉 | 三等衛星控制點 | MW29 | 美化點 | 三等 | 南投縣 |
| 1356 | MW31 | 南豐一 | 三等衛星控制點 | MW31 | 觀音石 | 三等 | 南投縣 |
| 1357 | MW33 | 五里坡 | 三等衛星控制點 | MW33 | 美化點 | 三等 | 南投縣 |
| 1358 | MW34 | 埔霧 | 三等衛星控制點 | MW34 | 美化點 | 三等 | 南投縣 |
| 1359 | MW35 | 四千台 | 三等衛星控制點 | MW35 | 觀音石 | 三等 | 南投縣 |
| 1360 | MW37 | 武界 | 三等衛星控制點 | MW37 | 鋼標 | 三等 | 南投縣 |
| 1361 | MW41 | 北港溪 | 三等衛星控制點 | MW41 | 美化點 | 三等 | 南投縣 |
| 1362 | MW42 | 惠蓀 | 三等衛星控制點 | MW42 | 觀音石 | 三等 | 南投縣 |
| 1363 | MW45 | 阿冷 | 三等衛星控制點 | MW45 | 觀音石 | 三等 | 南投縣 |
| 1364 | MW46 | 梅島 | 三等衛星控制點 | MW46 | 鋼標 | 三等 | 南投縣 |
| 1365 | MW48 | 石頭埔 | 三等衛星控制點 | MW48 | 鋼標 | 三等 | 南投縣 |
| 1366 | MW49 | 獅子頭 | 三等衛星控制點 | MW49 | 觀音石 | 三等 | 南投縣 |
| 1367 | MW50 | 牛眠 | 三等衛星控制點 | MW50 | 鋼標 | 三等 | 南投縣 |
| 1368 | MW51 | 福阜 | 三等衛星控制點 | MW51 | 觀音石 | 三等 | 南投縣 |
| 1369 | MW52 | 鯉魚潭 | 三等衛星控制點 | MW52 | 觀音石 | 三等 | 南投縣 |
| 1370 | MW54 | 埔里 | 三等衛星控制點 | MW54 | 觀音石 | 三等 | 南投縣 |
| 1371 | MW57 | 三塊厝 | 三等衛星控制點 | MW57 | 觀音石 | 三等 | 南投縣 |
| 1372 | MW58 | 水流東 | 三等衛星控制點 | MW58 | 觀音石 | 三等 | 南投縣 |
| 1373 | MW61 | 北港農會 | 三等衛星控制點 | MW61 | 鋼標 | 三等 | 南投縣 |
| 1374 | MW62 | 長福 | 三等衛星控制點 | MW62 | 觀音石 | 三等 | 南投縣 |

一九九七坐標系統2010年成果(衛星控制點)點位一覽表

| | | | | | | | |
|------|------|------|---------|------|-----|----|-----|
| 1375 | MW63 | 大坪 | 三等衛星控制點 | MW63 | 鋼標 | 三等 | 南投縣 |
| 1376 | MW64 | 山豬寮 | 三等衛星控制點 | MW64 | 觀音石 | 三等 | 南投縣 |
| 1377 | MW65 | 柴埕 | 三等衛星控制點 | MW65 | 觀音石 | 三等 | 南投縣 |
| 1378 | MW67 | 上石門 | 三等衛星控制點 | MW67 | 觀音石 | 三等 | 南投縣 |
| 1379 | MW69 | 茅埔 | 三等衛星控制點 | MW69 | 鋼標 | 三等 | 南投縣 |
| 1380 | MW70 | 北山坑 | 三等衛星控制點 | MW70 | 觀音石 | 三等 | 南投縣 |
| 1381 | MW71 | 大石股 | 三等衛星控制點 | MW71 | 觀音石 | 三等 | 南投縣 |
| 1382 | MW72 | 草魚潭 | 三等衛星控制點 | MW72 | 觀音石 | 三等 | 南投縣 |
| 1383 | MW77 | 乾峰 | 三等衛星控制點 | MW77 | 觀音石 | 三等 | 南投縣 |
| 1384 | MW78 | 福城 | 三等衛星控制點 | MW78 | 觀音石 | 三等 | 南投縣 |
| 1385 | MW81 | 公司頂 | 三等衛星控制點 | MW81 | 觀音石 | 三等 | 南投縣 |
| 1386 | MW82 | 靈光 | 三等衛星控制點 | MW82 | 觀音石 | 三等 | 南投縣 |
| 1387 | MW84 | 鐘靈 | 三等衛星控制點 | MW84 | 觀音石 | 三等 | 南投縣 |
| 1388 | MW86 | 田寮 | 三等衛星控制點 | MW86 | 鋼標 | 三等 | 南投縣 |
| 1389 | MW90 | 拾壹份 | 三等衛星控制點 | MW90 | 鋼標 | 三等 | 南投縣 |
| 1390 | MW93 | 中正 | 三等衛星控制點 | MW93 | 鋼標 | 三等 | 南投縣 |
| 1391 | MW96 | 三育 | 三等衛星控制點 | MW96 | 觀音石 | 三等 | 南投縣 |
| 1392 | MW97 | 魚池 | 三等衛星控制點 | MW97 | 鋼標 | 三等 | 南投縣 |
| 1393 | MW99 | 大雁 | 三等衛星控制點 | MW99 | 觀音石 | 三等 | 南投縣 |
| 1394 | MX02 | 火培坑 | 三等衛星控制點 | MX02 | 觀音石 | 三等 | 南投縣 |
| 1395 | MX04 | 長石巷 | 三等衛星控制點 | MX04 | 觀音石 | 三等 | 南投縣 |
| 1396 | MX06 | 富山 | 三等衛星控制點 | MX06 | 觀音石 | 三等 | 南投縣 |
| 1397 | MX07 | 鹿寮坑 | 三等衛星控制點 | MX07 | 觀音石 | 三等 | 南投縣 |
| 1398 | MX09 | 山楂 | 三等衛星控制點 | MX09 | 觀音石 | 三等 | 南投縣 |
| 1399 | MX10 | 貓蘭山 | 三等衛星控制點 | MX10 | 觀音石 | 三等 | 南投縣 |
| 1400 | MX11 | 孔雀園 | 三等衛星控制點 | MX11 | 觀音石 | 三等 | 南投縣 |
| 1401 | MX13 | 明潭一 | 三等衛星控制點 | MX13 | 鋼標 | 三等 | 南投縣 |
| 1402 | MX16 | 粗坑 | 三等衛星控制點 | MX16 | 鋼標 | 三等 | 南投縣 |
| 1403 | MX17 | 炭寮 | 三等衛星控制點 | MX17 | 鋼標 | 三等 | 南投縣 |
| 1404 | MX20 | 雙龍國小 | 三等衛星控制點 | MX20 | 觀音石 | 三等 | 南投縣 |
| 1405 | MX22 | 土城 | 三等衛星控制點 | MX22 | 鋼標 | 三等 | 南投縣 |
| 1406 | MX23 | 北勢浦一 | 三等衛星控制點 | MX23 | 觀音石 | 三等 | 南投縣 |
| 1407 | MX24 | 南埔 | 三等衛星控制點 | MX24 | 觀音石 | 三等 | 南投縣 |
| 1408 | MX26 | 北勢浦二 | 三等衛星控制點 | MX26 | 鋼標 | 三等 | 南投縣 |
| 1409 | MX27 | 大堀 | 三等衛星控制點 | MX27 | 鋼標 | 三等 | 南投縣 |
| 1410 | MX28 | 下茄苳 | 三等衛星控制點 | MX28 | 觀音石 | 三等 | 南投縣 |
| 1411 | MX30 | 圳墘村 | 三等衛星控制點 | MX30 | 觀音石 | 三等 | 彰化縣 |
| 1412 | MX31 | 崁子腳 | 三等衛星控制點 | MX31 | 鋼標 | 三等 | 南投縣 |
| 1413 | MX32 | 月眉厝 | 三等衛星控制點 | MX32 | 鋼標 | 三等 | 南投縣 |
| 1414 | MX33 | 竹嵩厝 | 三等衛星控制點 | MX33 | 鋼標 | 三等 | 彰化縣 |
| 1415 | MX34 | 崩崁 | 三等衛星控制點 | MX34 | 鋼標 | 三等 | 南投縣 |
| 1416 | MX38 | 南開 | 三等衛星控制點 | MX38 | 鋼標 | 三等 | 南投縣 |
| 1417 | MX39 | 圳寮坑 | 三等衛星控制點 | MX39 | 鋼標 | 三等 | 南投縣 |
| 1418 | MX40 | 頂城 | 三等衛星控制點 | MX40 | 鋼標 | 三等 | 南投縣 |
| 1419 | MX41 | 龍眼村 | 三等衛星控制點 | MX41 | 觀音石 | 三等 | 南投縣 |
| 1420 | MX45 | 暗坑 | 三等衛星控制點 | MX45 | 觀音石 | 三等 | 南投縣 |
| 1421 | MX46 | 二十份 | 三等衛星控制點 | MX46 | 觀音石 | 三等 | 南投縣 |
| 1422 | MX51 | 內湖底 | 三等衛星控制點 | MX51 | 觀音石 | 三等 | 南投縣 |

一九九七坐標系統2010年成果(衛星控制點)點位一覽表

| | | | | | | | |
|------|------|------|---------|------|-----|----|-----|
| 1423 | MX52 | 妙法 | 三等衛星控制點 | MX52 | 觀音石 | 三等 | 南投縣 |
| 1424 | MX53 | 新廓 | 三等衛星控制點 | MX53 | 鋼標 | 三等 | 南投縣 |
| 1425 | MX55 | 中莊 | 三等衛星控制點 | MX55 | 觀音石 | 三等 | 南投縣 |
| 1426 | MX57 | 南崗 | 三等衛星控制點 | MX57 | 觀音石 | 三等 | 南投縣 |
| 1427 | MX58 | 草尾嶺 | 三等衛星控制點 | MX58 | 鋼標 | 三等 | 南投縣 |
| 1428 | MX60 | 內轆 | 三等衛星控制點 | MX60 | 鋼標 | 三等 | 南投縣 |
| 1429 | MX61 | 綠美橋 | 三等衛星控制點 | MX61 | 鋼標 | 三等 | 南投縣 |
| 1430 | MX64 | 三興 | 三等衛星控制點 | MX64 | 鋼標 | 三等 | 南投縣 |
| 1431 | MX66 | 嘉和 | 三等衛星控制點 | MX66 | 鋼標 | 三等 | 南投縣 |
| 1432 | MX70 | 東勢閣 | 三等衛星控制點 | MX70 | 觀音石 | 三等 | 南投縣 |
| 1433 | MX71 | 馬鞍崙 | 三等衛星控制點 | MX71 | 觀音石 | 三等 | 南投縣 |
| 1434 | MX72 | 哮貓 | 三等衛星控制點 | MX72 | 觀音石 | 三等 | 南投縣 |
| 1435 | MX74 | 桃米坑口 | 三等衛星控制點 | MX74 | 觀音石 | 三等 | 南投縣 |
| 1436 | MX75 | 觀音山 | 三等衛星控制點 | MX75 | 鋼標 | 三等 | 南投縣 |
| 1437 | MX76 | 風櫃嶺 | 三等衛星控制點 | MX76 | 鋼標 | 三等 | 南投縣 |
| 1438 | MX77 | 霧霜 | 三等衛星控制點 | MX77 | 鋼標 | 三等 | 南投縣 |
| 1439 | MX79 | 田豐 | 三等衛星控制點 | MX79 | 觀音石 | 三等 | 南投縣 |
| 1440 | MX80 | 鹿鳴 | 三等衛星控制點 | MX80 | 鋼標 | 三等 | 南投縣 |
| 1441 | MX83 | 竹圍 | 三等衛星控制點 | MX83 | 觀音石 | 三等 | 南投縣 |
| 1442 | MX84 | 大坑 | 三等衛星控制點 | MX84 | 觀音石 | 三等 | 南投縣 |
| 1443 | MX87 | 三和 | 三等衛星控制點 | MX87 | 觀音石 | 三等 | 南投縣 |
| 1444 | MX88 | 番仔寮 | 三等衛星控制點 | MX88 | 觀音石 | 三等 | 南投縣 |
| 1445 | MX89 | 坑口 | 三等衛星控制點 | MX89 | 觀音石 | 三等 | 南投縣 |
| 1446 | MX90 | 嶺頭 | 三等衛星控制點 | MX90 | 觀音石 | 三等 | 南投縣 |
| 1447 | MX91 | 崩碑 | 三等衛星控制點 | MX91 | 觀音石 | 三等 | 南投縣 |
| 1448 | MX92 | 雞籠山 | 三等衛星控制點 | MX92 | 觀音石 | 三等 | 南投縣 |
| 1449 | MX94 | 油車坑 | 三等衛星控制點 | MX94 | 觀音石 | 三等 | 南投縣 |
| 1450 | MX95 | 明山 | 三等衛星控制點 | MX95 | 鋼標 | 三等 | 南投縣 |
| 1451 | MX97 | 車埕 | 三等衛星控制點 | MX97 | 鋼標 | 三等 | 南投縣 |
| 1452 | MX99 | 崙龍 | 三等衛星控制點 | MX99 | 鋼標 | 三等 | 南投縣 |
| 1453 | MY01 | 青龍山 | 三等衛星控制點 | MY01 | 觀音石 | 三等 | 南投縣 |
| 1454 | MY03 | 潭南 | 三等衛星控制點 | MY03 | 鋼標 | 三等 | 南投縣 |
| 1455 | MY04 | 合流坪 | 三等衛星控制點 | MY04 | 觀音石 | 三等 | 南投縣 |
| 1456 | MY06 | 竹墓 | 三等衛星控制點 | MY06 | 觀音石 | 三等 | 南投縣 |
| 1457 | MY09 | 人和 | 三等衛星控制點 | MY09 | 觀音石 | 三等 | 南投縣 |
| 1458 | MY12 | 下莊仔 | 三等衛星控制點 | MY12 | 觀音石 | 三等 | 南投縣 |
| 1459 | MY13 | 社子 | 三等衛星控制點 | MY13 | 鋼標 | 三等 | 南投縣 |
| 1460 | MY14 | 頂崁 | 三等衛星控制點 | MY14 | 觀音石 | 三等 | 南投縣 |
| 1461 | MY16 | 大坪 | 三等衛星控制點 | MY16 | 鋼標 | 三等 | 南投縣 |
| 1462 | MY17 | 洞角 | 三等衛星控制點 | MY17 | 觀音石 | 三等 | 南投縣 |
| 1463 | MY18 | 集集 | 三等衛星控制點 | MY18 | 觀音石 | 三等 | 南投縣 |
| 1464 | MY19 | 草嶺腳 | 三等衛星控制點 | MY19 | 鋼標 | 三等 | 南投縣 |
| 1465 | MY21 | 磨子坑 | 三等衛星控制點 | MY21 | 鋼標 | 三等 | 南投縣 |
| 1466 | MY22 | 名間一 | 三等衛星控制點 | MY22 | 鋼標 | 三等 | 南投縣 |
| 1467 | MY24 | 湳仔埔 | 三等衛星控制點 | MY24 | 觀音石 | 三等 | 南投縣 |
| 1468 | MY25 | 頂新厝 | 三等衛星控制點 | MY25 | 鋼標 | 三等 | 南投縣 |
| 1469 | MY26 | 埔中央 | 三等衛星控制點 | MY26 | 花崗石 | 三等 | 南投縣 |
| 1470 | MY27 | 松柏嶺 | 三等衛星控制點 | MY27 | 觀音石 | 三等 | 南投縣 |

一九九七坐標系統2010年成果(衛星控制點)點位一覽表

| | | | | | | | |
|------|------|------|---------|------|-----|----|-----|
| 1471 | MY28 | 崁頂 | 三等衛星控制點 | MY28 | 鋼標 | 三等 | 南投縣 |
| 1472 | MY29 | 石岸尾 | 三等衛星控制點 | MY29 | 觀音石 | 三等 | 南投縣 |
| 1473 | MY30 | 社寮 | 三等衛星控制點 | MY30 | 鋼標 | 三等 | 南投縣 |
| 1474 | MY34 | 瑞田 | 三等衛星控制點 | MY34 | 鋼標 | 三等 | 南投縣 |
| 1475 | MY37 | 白石牙 | 三等衛星控制點 | MY37 | 觀音石 | 三等 | 南投縣 |
| 1476 | MY48 | 鳳凰 | 三等衛星控制點 | MY48 | 觀音石 | 三等 | 南投縣 |
| 1477 | MY51 | 秀峰 | 三等衛星控制點 | MY51 | 鋼標 | 三等 | 南投縣 |
| 1478 | MY55 | 倡和 | 三等衛星控制點 | MY55 | 觀音石 | 三等 | 彰化縣 |
| 1479 | MY56 | 枋寮子 | 三等衛星控制點 | MY56 | 鋼標 | 三等 | 南投縣 |
| 1480 | MY57 | 坪頂埔 | 三等衛星控制點 | MY57 | 鋼標 | 三等 | 南投縣 |
| 1481 | MY61 | 初鄉 | 三等衛星控制點 | MY61 | 觀音石 | 三等 | 南投縣 |
| 1482 | MY62 | 鹿谷 | 三等衛星控制點 | MY62 | 觀音石 | 三等 | 南投縣 |
| 1483 | MY63 | 二城 | 三等衛星控制點 | MY63 | 觀音石 | 三等 | 南投縣 |
| 1484 | MY64 | 內湖 | 三等衛星控制點 | MY64 | 觀音石 | 三等 | 南投縣 |
| 1485 | MY68 | 風櫃斗 | 三等衛星控制點 | MY68 | 觀音石 | 三等 | 南投縣 |
| 1486 | MY69 | 大學池 | 三等衛星控制點 | MY69 | 觀音石 | 三等 | 南投縣 |
| 1487 | MY71 | 深坑 | 三等衛星控制點 | MY71 | 鋼標 | 三等 | 南投縣 |
| 1488 | MY72 | 和雅 | 三等衛星控制點 | MY72 | 觀音石 | 三等 | 南投縣 |
| 1489 | MY73 | 廣興 | 三等衛星控制點 | MY73 | 鋼標 | 三等 | 南投縣 |
| 1490 | MY74 | 彰雅 | 三等衛星控制點 | MY74 | 觀音石 | 三等 | 南投縣 |
| 1491 | MY75 | 崁底 | 三等衛星控制點 | MY75 | 觀音石 | 三等 | 南投縣 |
| 1492 | MY76 | 紅花 | 三等衛星控制點 | MY76 | 觀音石 | 三等 | 南投縣 |
| 1493 | MY77 | 延和 | 三等衛星控制點 | MY77 | 鋼標 | 三等 | 南投縣 |
| 1494 | MY79 | 前山 | 三等衛星控制點 | MY79 | 鋼標 | 三等 | 南投縣 |
| 1495 | MY80 | 桃子園 | 三等衛星控制點 | MY80 | 觀音石 | 三等 | 南投縣 |
| 1496 | MY82 | 秀林 | 三等衛星控制點 | MY82 | 觀音石 | 三等 | 南投縣 |
| 1497 | MY84 | 中興崙 | 三等衛星控制點 | MY84 | 觀音石 | 三等 | 南投縣 |
| 1498 | MY85 | 延山 | 三等衛星控制點 | MY85 | 觀音石 | 三等 | 南投縣 |
| 1499 | MY86 | 橫路 | 三等衛星控制點 | MY86 | 觀音石 | 三等 | 南投縣 |
| 1500 | MY87 | 大崙 | 三等衛星控制點 | MY87 | 鋼標 | 三等 | 南投縣 |
| 1501 | MY89 | 文田 | 三等衛星控制點 | MY89 | 鋼標 | 三等 | 南投縣 |
| 1502 | MY91 | 百家春 | 三等衛星控制點 | MY91 | 觀音石 | 三等 | 南投縣 |
| 1503 | MY94 | 瑞竹 | 三等衛星控制點 | MY94 | 觀音石 | 三等 | 南投縣 |
| 1504 | MY96 | 林頂 | 三等衛星控制點 | MY96 | 觀音石 | 三等 | 南投縣 |
| 1505 | MY97 | 田子山 | 三等衛星控制點 | MY97 | 觀音石 | 三等 | 南投縣 |
| 1506 | MZ02 | 新鄉 | 三等衛星控制點 | MZ02 | 鋼標 | 三等 | 南投縣 |
| 1507 | MZ04 | 土場 | 三等衛星控制點 | MZ04 | 鋼標 | 三等 | 南投縣 |
| 1508 | MZ05 | 羅娜 | 三等衛星控制點 | MZ05 | 觀音石 | 三等 | 南投縣 |
| 1509 | MZ07 | 山寮 | 三等衛星控制點 | MZ07 | 觀音石 | 三等 | 南投縣 |
| 1510 | MZ08 | 桶頭山 | 三等衛星控制點 | MZ08 | 觀音石 | 三等 | 南投縣 |
| 1511 | MZ11 | 石壁 | 三等衛星控制點 | MZ11 | 花崗石 | 三等 | 雲林縣 |
| 1512 | MZ12 | 瓊山 | 三等衛星控制點 | MZ12 | 觀音石 | 三等 | 南投縣 |
| 1513 | MZ18 | 松山 | 三等衛星控制點 | MZ18 | 觀音石 | 三等 | 南投縣 |
| 1514 | MZ20 | 觀山 | 三等衛星控制點 | MZ20 | 觀音石 | 三等 | 南投縣 |
| 1515 | MZ21 | 東埔山 | 三等衛星控制點 | MZ21 | 觀音石 | 三等 | 南投縣 |
| 1516 | MZ24 | 松泉岡一 | 三等衛星控制點 | | 鋼標 | 三等 | 南投縣 |
| 1517 | MZ25 | 武嶺 | 三等衛星控制點 | 8523 | 觀音石 | 三等 | 南投縣 |
| 1518 | MZ26 | 光榮 | 三等衛星控制點 | AF13 | 鋼標 | 三等 | 南投縣 |

一九九七坐標系統2010年成果(衛星控制點)點位一覽表

| | | | | | | | |
|------|------|------|---------|-------|-----|----|-----|
| 1519 | MZ29 | 名崗 | 三等衛星控制點 | MZ29 | 鋼標 | 三等 | 南投縣 |
| 1520 | MZ31 | 興隆 | 三等衛星控制點 | G2709 | 觀音石 | 三等 | 南投縣 |
| 1521 | MZ32 | 崁腳 | 三等衛星控制點 | MZ32 | 鋼標 | 三等 | 南投縣 |
| 1522 | MZ33 | 受天宮 | 三等衛星控制點 | MZ33 | 觀音石 | 三等 | 南投縣 |
| 1523 | MZ35 | 彰雲 | 三等衛星控制點 | MZ35 | 觀音石 | 三等 | 彰化縣 |
| 1524 | MZ36 | 下溪底 | 三等衛星控制點 | | 水泥樁 | 三等 | 南投縣 |
| 1525 | MZ37 | 永誠 | 三等衛星控制點 | 235 | 花崗石 | 三等 | 南投縣 |
| 1526 | MZ38 | 南雲 | 三等衛星控制點 | G5120 | 花崗石 | 三等 | 雲林縣 |
| 1527 | MZ39 | 觸口 | 三等衛星控制點 | 01 | 青石 | 三等 | 雲林縣 |
| 1528 | MZ40 | 過溪 | 三等衛星控制點 | 無 | 水泥樁 | 三等 | 南投縣 |
| 1529 | MZ41 | 鯉魚尾山 | 三等衛星控制點 | G040 | 鋼標 | 三等 | 南投縣 |
| 1530 | MZ43 | 同富山 | 三等衛星控制點 | 無 | 水泥樁 | 三等 | 南投縣 |
| 1531 | MZ45 | 北門 | 三等衛星控制點 | MZ45 | 美化點 | 三等 | 南投縣 |
| 1532 | MZ46 | 枇杷城 | 三等衛星控制點 | MZ46 | 美化點 | 三等 | 南投縣 |
| 1533 | MZ47 | 中興 | 三等衛星控制點 | MZ47 | 美化點 | 三等 | 南投縣 |
| 1534 | MZ48 | 頂獅子 | 三等衛星控制點 | MZ48 | 美化點 | 三等 | 南投縣 |
| 1535 | MZ49 | 德化社 | 三等衛星控制點 | MZ49 | 美化點 | 三等 | 南投縣 |
| 1536 | MZ50 | 柑子園 | 三等衛星控制點 | MZ50 | 美化點 | 三等 | 南投縣 |
| 1537 | MZ51 | 大樟樹 | 三等衛星控制點 | MZ51 | 美化點 | 三等 | 南投縣 |
| 1538 | MZ52 | 下灣仔 | 三等衛星控制點 | MZ52 | 美化點 | 三等 | 南投縣 |
| 1539 | MZ53 | 桃子園 | 三等衛星控制點 | MZ53 | 美化點 | 三等 | 南投縣 |
| 1540 | MZ54 | 鳳凰谷 | 三等衛星控制點 | MZ54 | 美化點 | 三等 | 南投縣 |
| 1541 | MZ56 | 和社二 | 三等衛星控制點 | MZ56 | 美化點 | 三等 | 南投縣 |
| 1542 | MZ57 | 草坪頭 | 三等衛星控制點 | MZ57 | 美化點 | 三等 | 南投縣 |
| 1543 | NM01 | 大肚出口 | 三等衛星控制點 | NM01 | 觀音石 | 三等 | 彰化縣 |
| 1544 | NM20 | 崙尾北 | 三等衛星控制點 | NM20 | 觀音石 | 三等 | 彰化縣 |
| 1545 | NM38 | 寮仔 | 三等衛星控制點 | NM38 | 鋼標 | 三等 | 彰化縣 |
| 1546 | NM45 | 中權莊 | 三等衛星控制點 | NM45 | 鋼標 | 三等 | 彰化縣 |
| 1547 | NM69 | 牛稠湖 | 三等衛星控制點 | NM69 | 觀音石 | 三等 | 彰化縣 |
| 1548 | NM82 | 境橋 | 三等衛星控制點 | WU062 | 水泥樁 | 三等 | 彰化縣 |
| 1549 | NM85 | 民俗村 | 三等衛星控制點 | NM85 | 美化點 | 三等 | 彰化縣 |
| 1550 | NM88 | 外塊厝 | 三等衛星控制點 | NM88 | 觀音石 | 三等 | 彰化縣 |
| 1551 | NX02 | 茄萣 | 三等衛星控制點 | AF14 | 鋼標 | 三等 | 彰化縣 |
| 1552 | NX33 | 大崙 | 三等衛星控制點 | 091 | 觀音石 | 三等 | 彰化縣 |
| 1553 | NX39 | 佳柔坑 | 三等衛星控制點 | NX39 | 鋼標 | 三等 | 彰化縣 |
| 1554 | NX45 | 十戶 | 三等衛星控制點 | NX45 | 觀音石 | 三等 | 彰化縣 |
| 1555 | NX72 | 曉陽 | 三等衛星控制點 | NX72 | 鋼標 | 三等 | 彰化縣 |
| 1556 | NX82 | 梅芳里 | 三等衛星控制點 | NX82 | 觀音石 | 三等 | 彰化縣 |
| 1557 | NY08 | 橋頭 | 三等衛星控制點 | NY08 | 觀音石 | 三等 | 彰化縣 |
| 1558 | NY10 | 今甯 | 三等衛星控制點 | NY10 | 鋼標 | 三等 | 彰化縣 |
| 1559 | NY23 | 仁豐 | 三等衛星控制點 | NY23 | 觀音石 | 三等 | 彰化縣 |
| 1560 | NY29 | 社頭一 | 三等衛星控制點 | NY29 | 美化點 | 三等 | 彰化縣 |
| 1561 | NY54 | 中西里 | 三等衛星控制點 | NY54 | 鋼標 | 三等 | 彰化縣 |
| 1562 | NY72 | 西港 | 三等衛星控制點 | G062 | 鋼標 | 三等 | 彰化縣 |
| 1563 | NY77 | 路口厝 | 三等衛星控制點 | NY77 | 鋼標 | 三等 | 彰化縣 |
| 1564 | NY78 | 溪墘厝 | 三等衛星控制點 | NY78 | 觀音石 | 三等 | 彰化縣 |
| 1565 | NY81 | 沙崙巷 | 三等衛星控制點 | NY81 | 觀音石 | 三等 | 彰化縣 |
| 1566 | NY82 | 香山 | 三等衛星控制點 | NY82 | 鋼標 | 三等 | 彰化縣 |

一九九七坐標系統2010年成果(衛星控制點)點位一覽表

| | | | | | | | |
|------|------|-------|---------|-----------|-----|----|-----|
| 1567 | NY87 | 九塊厝 | 三等衛星控制點 | NY87 | 觀音石 | 三等 | 彰化縣 |
| 1568 | NZ01 | 大莊 | 三等衛星控制點 | NZ01 | 鋼標 | 三等 | 彰化縣 |
| 1569 | NZ05 | 洋厝 | 三等衛星控制點 | NZ05 | 鋼標 | 三等 | 彰化縣 |
| 1570 | NZ08 | 下水埔 | 三等衛星控制點 | 無 | 花崗石 | 三等 | 彰化縣 |
| 1571 | NZ12 | 福德新 | 三等衛星控制點 | NZ12 | 觀音石 | 三等 | 彰化縣 |
| 1572 | NZ15 | 下莊 | 三等衛星控制點 | NZ15 | 鋼標 | 三等 | 彰化縣 |
| 1573 | P014 | 西螺垃圾場 | 三等衛星控制點 | P014 | 鋼標 | 三等 | 雲林縣 |
| 1574 | P024 | 六輕24 | 三等衛星控制點 | A40 | 花崗石 | 三等 | 雲林縣 |
| 1575 | P031 | 東佃厝 | 三等衛星控制點 | P031 | 觀音石 | 三等 | 雲林縣 |
| 1576 | P038 | 林中 | 三等衛星控制點 | 3083 | 觀音石 | 三等 | 雲林縣 |
| 1577 | P039 | 重興二 | 三等衛星控制點 | P039 | 觀音石 | 三等 | 雲林縣 |
| 1578 | P040 | 濁水南一 | 三等衛星控制點 | P040 | 鋼標 | 三等 | 雲林縣 |
| 1579 | P055 | 楊厝校 | 三等衛星控制點 | P055 | 鋼標 | 三等 | 雲林縣 |
| 1580 | P070 | 六合 | 三等衛星控制點 | AF01 | 鋼標 | 三等 | 雲林縣 |
| 1581 | P078 | 六輕78 | 三等衛星控制點 | A24 | 鋼標 | 三等 | 雲林縣 |
| 1582 | P083 | 興華 | 三等衛星控制點 | P083 | 觀音石 | 三等 | 雲林縣 |
| 1583 | P086 | 田寮仔 | 三等衛星控制點 | P086 | 觀音石 | 三等 | 雲林縣 |
| 1584 | P088 | 麻園 | 三等衛星控制點 | P088 | 觀音石 | 三等 | 雲林縣 |
| 1585 | P091 | 營盤園 | 三等衛星控制點 | P091 | 鋼標 | 三等 | 雲林縣 |
| 1586 | P117 | 萬年莊 | 三等衛星控制點 | P117 | 鋼標 | 三等 | 雲林縣 |
| 1587 | P139 | 弘堅區 | 三等衛星控制點 | P139 | 觀音石 | 三等 | 雲林縣 |
| 1588 | P140 | 林子頭 | 三等衛星控制點 | P140 | 觀音石 | 三等 | 雲林縣 |
| 1589 | P141 | 石榴 | 三等衛星控制點 | P141 | 美化點 | 三等 | 雲林縣 |
| 1590 | P170 | 埤仔頭 | 三等衛星控制點 | P170 | 鋼標 | 三等 | 雲林縣 |
| 1591 | P171 | 梅林校 | 三等衛星控制點 | P171 | 觀音石 | 三等 | 雲林縣 |
| 1592 | P176 | 九老爺 | 三等衛星控制點 | P176 | 觀音石 | 三等 | 雲林縣 |
| 1593 | P178 | 石廟子 | 三等衛星控制點 | P178 | 鋼標 | 三等 | 雲林縣 |
| 1594 | P182 | 林厝寮二 | 三等衛星控制點 | P182 | 觀音石 | 三等 | 雲林縣 |
| 1595 | P183 | 新泉州 | 三等衛星控制點 | P183 | 鋼標 | 三等 | 雲林縣 |
| 1596 | P196 | 廟後 | 三等衛星控制點 | P196 | 觀音石 | 三等 | 雲林縣 |
| 1597 | P199 | 棋北 | 三等衛星控制點 | P199 | 觀音石 | 三等 | 雲林縣 |
| 1598 | P203 | 久安 | 三等衛星控制點 | P203 | 觀音石 | 三等 | 雲林縣 |
| 1599 | P220 | 將軍崙 | 三等衛星控制點 | P220 | 觀音石 | 三等 | 雲林縣 |
| 1600 | P222 | 德政 | 三等衛星控制點 | P222 | 觀音石 | 三等 | 雲林縣 |
| 1601 | P223 | 下浦仔 | 三等衛星控制點 | P223 | 水泥樁 | 三等 | 雲林縣 |
| 1602 | P246 | 南勢 | 三等衛星控制點 | P246 | 鋼標 | 三等 | 雲林縣 |
| 1603 | P248 | 灣子 | 三等衛星控制點 | P248 | 觀音石 | 三等 | 雲林縣 |
| 1604 | P267 | | 三等衛星控制點 | P267 | 鋼標 | 三等 | 雲林縣 |
| 1605 | P269 | 柴土地公 | 三等衛星控制點 | G089 | 鋼標 | 三等 | 雲林縣 |
| 1606 | P270 | 永光國小 | 三等衛星控制點 | CGS. G077 | 鋼標 | 三等 | 雲林縣 |
| 1607 | P275 | 誠正 | 三等衛星控制點 | P275 | 觀音石 | 三等 | 雲林縣 |
| 1608 | P289 | 光山 | 三等衛星控制點 | P289 | 鋼標 | 三等 | 雲林縣 |
| 1609 | P305 | 小半天寮 | 三等衛星控制點 | GPS14 | 鋼標 | 三等 | 雲林縣 |
| 1610 | P308 | 口湖校 | 三等衛星控制點 | G078 | 鋼標 | 三等 | 雲林縣 |
| 1611 | P318 | 尖山校 | 三等衛星控制點 | P318 | 觀音石 | 三等 | 雲林縣 |
| 1612 | P332 | 台子海 | 三等衛星控制點 | P332 | 觀音石 | 三等 | 雲林縣 |
| 1613 | Q001 | 興安 | 三等衛星控制點 | Q001 | 鋼標 | 三等 | 雲林縣 |
| 1614 | Q002 | 三山國王廟 | 三等衛星控制點 | Q002 | 鋼標 | 三等 | 嘉義縣 |

一九九七坐標系統2010年成果(衛星控制點)點位一覽表

| | | | | | | | |
|------|------|----------|---------|------|-----|----|-----|
| 1615 | Q005 | 潭墘 | 三等衛星控制點 | Q005 | 觀音石 | 三等 | 嘉義縣 |
| 1616 | Q006 | 順天宮 | 三等衛星控制點 | Q6 | 鋼標 | 三等 | 嘉義縣 |
| 1617 | Q007 | 下崁腳 | 三等衛星控制點 | Q007 | 觀音石 | 三等 | 嘉義縣 |
| 1618 | Q008 | 內林机房 | 三等衛星控制點 | Q008 | 鋼標 | 三等 | 嘉義縣 |
| 1619 | Q009 | 三塊厝 | 三等衛星控制點 | Q009 | 觀音石 | 三等 | 嘉義縣 |
| 1620 | Q010 | 國泰人壽 | 三等衛星控制點 | Q010 | 鋼標 | 三等 | 嘉義縣 |
| 1621 | Q011 | 溪口農會 | 三等衛星控制點 | Q011 | 鋼標 | 三等 | 嘉義縣 |
| 1622 | Q012 | 溝明 | 三等衛星控制點 | Q012 | 觀音石 | 三等 | 嘉義縣 |
| 1623 | Q013 | 溪底寮 | 三等衛星控制點 | Q013 | 觀音石 | 三等 | 嘉義縣 |
| 1624 | Q016 | 下崙 | 三等衛星控制點 | Q016 | 鋼標 | 三等 | 嘉義縣 |
| 1625 | Q017 | 柳溝 | 三等衛星控制點 | Q017 | 鋼標 | 三等 | 嘉義縣 |
| 1626 | Q018 | 三疊溪 | 三等衛星控制點 | Q018 | 鋼標 | 三等 | 嘉義縣 |
| 1627 | Q020 | 中林國小 | 三等衛星控制點 | Q020 | 鋼標 | 三等 | 嘉義縣 |
| 1628 | Q022 | 大林畜殖場 | 三等衛星控制點 | Q022 | 鋼標 | 三等 | 嘉義縣 |
| 1629 | Q024 | 螞蟻崙 | 三等衛星控制點 | Q024 | 觀音石 | 三等 | 嘉義縣 |
| 1630 | Q028 | 頂土庫 | 三等衛星控制點 | Q028 | 觀音石 | 三等 | 嘉義縣 |
| 1631 | Q029 | 頂崙 | 三等衛星控制點 | Q029 | 鋼標 | 三等 | 嘉義縣 |
| 1632 | Q031 | 厝子 | 三等衛星控制點 | Q031 | 觀音石 | 三等 | 嘉義縣 |
| 1633 | Q033 | 海瀛 | 三等衛星控制點 | Q033 | 鋼標 | 三等 | 嘉義縣 |
| 1634 | Q034 | 後庄 | 三等衛星控制點 | Q034 | 觀音石 | 三等 | 雲林縣 |
| 1635 | Q036 | 崙子 | 三等衛星控制點 | Q036 | 觀音石 | 三等 | 嘉義縣 |
| 1636 | Q037 | 林子厝 | 三等衛星控制點 | Q037 | 觀音石 | 三等 | 嘉義縣 |
| 1637 | Q038 | 新港老人活動中心 | 三等衛星控制點 | Q038 | 鋼標 | 三等 | 嘉義縣 |
| 1638 | Q039 | 大潭 | 三等衛星控制點 | Q039 | 觀音石 | 三等 | 嘉義縣 |
| 1639 | Q040 | 西莊 | 三等衛星控制點 | Q040 | 觀音石 | 三等 | 嘉義縣 |
| 1640 | Q042 | 民雄 | 三等衛星控制點 | Q042 | 鋼標 | 三等 | 嘉義縣 |
| 1641 | Q043 | 過溪仔 | 三等衛星控制點 | Q043 | 觀音石 | 三等 | 嘉義縣 |
| 1642 | Q044 | 三興 | 三等衛星控制點 | Q044 | 鋼標 | 三等 | 嘉義縣 |
| 1643 | Q046 | 田寮 | 三等衛星控制點 | Q046 | 觀音石 | 三等 | 嘉義縣 |
| 1644 | Q047 | 雙溪 | 三等衛星控制點 | Q047 | 鋼標 | 三等 | 嘉義縣 |
| 1645 | Q052 | 文隆 | 三等衛星控制點 | Q052 | 鋼標 | 三等 | 嘉義縣 |
| 1646 | Q053 | 田中央 | 三等衛星控制點 | Q053 | 觀音石 | 三等 | 嘉義縣 |
| 1647 | Q054 | 番子溝 | 三等衛星控制點 | Q054 | 鋼標 | 三等 | 嘉義縣 |
| 1648 | Q055 | 咬仔竹 | 三等衛星控制點 | Q055 | 觀音石 | 三等 | 嘉義縣 |
| 1649 | Q056 | 大客 | 三等衛星控制點 | Q056 | 鋼標 | 三等 | 嘉義縣 |
| 1650 | Q057 | 新店 | 三等衛星控制點 | Q057 | 鋼標 | 三等 | 嘉義縣 |
| 1651 | Q058 | 頂寮 | 三等衛星控制點 | Q058 | 鋼標 | 三等 | 嘉義縣 |
| 1652 | Q059 | 新生國小 | 三等衛星控制點 | Q059 | 鋼標 | 三等 | 嘉義縣 |
| 1653 | Q070 | 月眉 | 三等衛星控制點 | Q070 | 觀音石 | 三等 | 嘉義縣 |
| 1654 | Q072 | 萬善堂 | 三等衛星控制點 | Q072 | 鋼標 | 三等 | 嘉義縣 |
| 1655 | Q073 | 牛稠溪 | 三等衛星控制點 | Q073 | 觀音石 | 三等 | 嘉義縣 |
| 1656 | Q074 | 民雄酒廠 | 三等衛星控制點 | Q074 | 鋼標 | 三等 | 嘉義縣 |
| 1657 | Q078 | 竹崎地政 | 三等衛星控制點 | Q078 | 鋼標 | 三等 | 嘉義縣 |
| 1658 | Q082 | 慈善堂 | 三等衛星控制點 | Q082 | 鋼標 | 三等 | 嘉義市 |
| 1659 | Q085 | 北社尾 | 三等衛星控制點 | Q085 | 觀音石 | 三等 | 嘉義市 |
| 1660 | Q090 | 灣南 | 三等衛星控制點 | Q090 | 觀音石 | 三等 | 嘉義縣 |
| 1661 | Q091 | 溪厝村 | 三等衛星控制點 | Q091 | 鋼標 | 三等 | 嘉義縣 |

一九九七坐標系統2010年成果(衛星控制點)點位一覽表

| | | | | | | | |
|------|------|-------|---------|------|-----|----|-----|
| 1662 | Q094 | 六腳分校 | 三等衛星控制點 | Q094 | 鋼標 | 三等 | 嘉義縣 |
| 1663 | Q095 | 溪下村 | 三等衛星控制點 | Q095 | 觀音石 | 三等 | 嘉義縣 |
| 1664 | Q096 | 鰲鼓 | 三等衛星控制點 | Q096 | 鋼標 | 三等 | 嘉義縣 |
| 1665 | Q098 | 山寮 | 三等衛星控制點 | Q098 | 鋼標 | 三等 | 嘉義縣 |
| 1666 | Q099 | 下揖原料區 | 三等衛星控制點 | Q099 | 鋼標 | 三等 | 嘉義縣 |
| 1667 | Q103 | 雙溪口 | 三等衛星控制點 | Q103 | 觀音石 | 三等 | 嘉義縣 |
| 1668 | Q105 | 蒜南 | 三等衛星控制點 | Q105 | 觀音石 | 三等 | 嘉義縣 |
| 1669 | Q107 | 魚寮 | 三等衛星控制點 | Q107 | 觀音石 | 三等 | 嘉義縣 |
| 1670 | Q108 | 白鴿厝 | 三等衛星控制點 | Q108 | 觀音石 | 三等 | 嘉義縣 |
| 1671 | Q110 | 大溪厝 | 三等衛星控制點 | Q110 | 觀音石 | 三等 | 嘉義市 |
| 1672 | Q111 | 港坪公園 | 三等衛星控制點 | Q111 | 美化點 | 三等 | 嘉義市 |
| 1673 | Q117 | 仁義潭大壩 | 三等衛星控制點 | Q117 | 鋼標 | 三等 | 嘉義縣 |
| 1674 | Q118 | 仁義潭 | 三等衛星控制點 | Q118 | 美化點 | 三等 | 嘉義縣 |
| 1675 | Q121 | 興嘉國小 | 三等衛星控制點 | Q121 | 鋼標 | 三等 | 嘉義市 |
| 1676 | Q123 | 塗溝 | 三等衛星控制點 | Q123 | 鋼標 | 三等 | 嘉義縣 |
| 1677 | Q124 | 港尾 | 三等衛星控制點 | Q124 | 觀音石 | 三等 | 嘉義縣 |
| 1678 | Q125 | 後潭 | 三等衛星控制點 | Q125 | 觀音石 | 三等 | 嘉義縣 |
| 1679 | Q127 | 東勢寮 | 三等衛星控制點 | Q127 | 觀音石 | 三等 | 嘉義縣 |
| 1680 | Q128 | 嘉義縣政府 | 三等衛星控制點 | Q128 | 美化點 | 三等 | 嘉義縣 |
| 1681 | Q129 | 東勢寮二 | 三等衛星控制點 | Q129 | 觀音石 | 三等 | 嘉義縣 |
| 1682 | Q130 | 中正公園 | 三等衛星控制點 | Q130 | 美化點 | 三等 | 嘉義縣 |
| 1683 | Q133 | 海埔 | 三等衛星控制點 | Q133 | 觀音石 | 三等 | 嘉義縣 |
| 1684 | Q135 | 東石南橋 | 三等衛星控制點 | Q135 | 觀音石 | 三等 | 嘉義縣 |
| 1685 | Q137 | 栗子崙 | 三等衛星控制點 | Q137 | 觀音石 | 三等 | 嘉義縣 |
| 1686 | Q138 | 崁後 | 三等衛星控制點 | Q138 | 觀音石 | 三等 | 嘉義縣 |
| 1687 | Q139 | 禎祥食品 | 三等衛星控制點 | Q139 | 鋼標 | 三等 | 嘉義縣 |
| 1688 | Q140 | 大館 | 三等衛星控制點 | Q140 | 觀音石 | 三等 | 嘉義縣 |
| 1689 | Q141 | 佳禾 | 三等衛星控制點 | Q141 | 觀音石 | 三等 | 嘉義縣 |
| 1690 | Q143 | 頂港子墘 | 三等衛星控制點 | Q143 | 觀音石 | 三等 | 嘉義縣 |
| 1691 | Q152 | 仁天宮 | 三等衛星控制點 | Q152 | 鋼標 | 三等 | 嘉義縣 |
| 1692 | Q153 | 水仔尾 | 三等衛星控制點 | Q153 | 觀音石 | 三等 | 嘉義縣 |
| 1693 | Q154 | 成功辦事處 | 三等衛星控制點 | Q154 | 鋼標 | 三等 | 嘉義縣 |
| 1694 | Q156 | 檳榔樹角 | 三等衛星控制點 | Q156 | 鋼標 | 三等 | 嘉義縣 |
| 1695 | Q157 | 內溪州 | 三等衛星控制點 | Q157 | 觀音石 | 三等 | 嘉義縣 |
| 1696 | Q159 | 南靖 | 三等衛星控制點 | Q159 | 鋼標 | 三等 | 嘉義縣 |
| 1697 | Q161 | 後寮 | 三等衛星控制點 | Q161 | 鋼標 | 三等 | 嘉義縣 |
| 1698 | Q162 | 頂港子墘 | 三等衛星控制點 | Q162 | 鋼標 | 三等 | 嘉義縣 |
| 1699 | Q163 | 看守所 | 三等衛星控制點 | Q163 | 鋼標 | 三等 | 嘉義縣 |
| 1700 | Q165 | 竹子腳 | 三等衛星控制點 | Q165 | 觀音石 | 三等 | 嘉義縣 |
| 1701 | Q166 | 龜子港 | 三等衛星控制點 | Q166 | 觀音石 | 三等 | 嘉義縣 |
| 1702 | Q167 | 順安里 | 三等衛星控制點 | Q167 | 觀音石 | 三等 | 嘉義縣 |
| 1703 | Q171 | 水門 | 三等衛星控制點 | Q171 | 鋼標 | 三等 | 嘉義縣 |
| 1704 | Q172 | 西安 | 三等衛星控制點 | Q172 | 鋼標 | 三等 | 嘉義縣 |
| 1705 | Q173 | 考試潭 | 三等衛星控制點 | Q173 | 觀音石 | 三等 | 嘉義縣 |
| 1706 | Q174 | 樹林 | 三等衛星控制點 | Q174 | 觀音石 | 三等 | 嘉義縣 |
| 1707 | Q177 | 牛桃灣 | 三等衛星控制點 | Q177 | 觀音石 | 三等 | 嘉義縣 |
| 1708 | Q178 | 松竹 | 三等衛星控制點 | Q178 | 觀音石 | 三等 | 嘉義縣 |
| 1709 | Q183 | 台糖圖書館 | 三等衛星控制點 | Q183 | 鋼標 | 三等 | 嘉義縣 |

一九九七坐標系統2010年成果(衛星控制點)點位一覽表

| | | | | | | | |
|------|------|-------|---------|-------|-----|----|-----|
| 1710 | Q187 | 紅牛崎 | 三等衛星控制點 | Q187 | 觀音石 | 三等 | 嘉義縣 |
| 1711 | Q189 | 相農 | 三等衛星控制點 | Q189 | 鋼標 | 三等 | 嘉義縣 |
| 1712 | Q192 | 重寮 | 三等衛星控制點 | Q192 | 觀音石 | 三等 | 嘉義縣 |
| 1713 | Q193 | 鹿草農會 | 三等衛星控制點 | Q193 | 鋼標 | 三等 | 嘉義縣 |
| 1714 | Q194 | 龜佛山 | 三等衛星控制點 | Q194 | 觀音石 | 三等 | 嘉義縣 |
| 1715 | Q197 | 江山里 | 三等衛星控制點 | Q197 | 觀音石 | 三等 | 嘉義縣 |
| 1716 | Q200 | 布袋服務所 | 三等衛星控制點 | Q200 | 鋼標 | 三等 | 嘉義縣 |
| 1717 | Q201 | 東港 | 三等衛星控制點 | Q201 | 鋼標 | 三等 | 嘉義縣 |
| 1718 | Q202 | 後鎮 | 三等衛星控制點 | Q202 | 鋼標 | 三等 | 嘉義縣 |
| 1719 | Q203 | 龍蛟國小 | 三等衛星控制點 | Q203 | 鋼標 | 三等 | 嘉義縣 |
| 1720 | Q204 | 岸內糖廠 | 三等衛星控制點 | Q204 | 鋼標 | 三等 | 嘉義縣 |
| 1721 | Q206 | 下潭 | 三等衛星控制點 | Q206 | 鋼標 | 三等 | 嘉義縣 |
| 1722 | Q209 | 凍子腳 | 三等衛星控制點 | Q209 | 觀音石 | 三等 | 台南縣 |
| 1723 | Q211 | 岸腳村 | 三等衛星控制點 | Q211 | 觀音石 | 三等 | 嘉義縣 |
| 1724 | Q213 | 埤前原料區 | 三等衛星控制點 | Q213 | 鋼標 | 三等 | 嘉義縣 |
| 1725 | Q215 | 永華橋 | 三等衛星控制點 | Q215 | 觀音石 | 三等 | 嘉義縣 |
| 1726 | Q216 | 六棟寮 | 三等衛星控制點 | Q216 | 鋼標 | 三等 | 嘉義縣 |
| 1727 | Q217 | 新塭 | 三等衛星控制點 | Q217 | 鋼標 | 三等 | 嘉義縣 |
| 1728 | Q218 | 六區鹽場 | 三等衛星控制點 | Q218 | 觀音石 | 三等 | 嘉義縣 |
| 1729 | Q220 | 新塭 | 三等衛星控制點 | Q220 | 鋼標 | 三等 | 嘉義縣 |
| 1730 | Q221 | 虎尾寮 | 三等衛星控制點 | Q221 | 觀音石 | 三等 | 嘉義縣 |
| 1731 | Q222 | 新塭 | 三等衛星控制點 | Q222 | 觀音石 | 三等 | 嘉義縣 |
| 1732 | Q225 | 頭竹圍 | 三等衛星控制點 | Q225 | 觀音石 | 三等 | 嘉義縣 |
| 1733 | Q226 | 義竹 | 三等衛星控制點 | Q226 | 鋼標 | 三等 | 嘉義縣 |
| 1734 | Q227 | 牛稠底 | 三等衛星控制點 | Q227 | 鋼標 | 三等 | 嘉義縣 |
| 1735 | Q237 | 北回歸線 | 三等衛星控制點 | Q237 | 美化點 | 三等 | 嘉義縣 |
| 1736 | Q239 | 梅山公園 | 三等衛星控制點 | Q239 | 美化點 | 三等 | 嘉義縣 |
| 1737 | Q240 | 樹林 | 三等衛星控制點 | Q240 | 觀音石 | 三等 | 嘉義縣 |
| 1738 | Q241 | 梅圳 | 三等衛星控制點 | Q241 | 鋼標 | 三等 | 嘉義縣 |
| 1739 | Q244 | 平路 | 三等衛星控制點 | G5026 | 觀音石 | 三等 | 嘉義縣 |
| 1740 | Q245 | 瑞峰一 | 三等衛星控制點 | Q245 | 觀音石 | 三等 | 嘉義縣 |
| 1741 | Q246 | 社後坪 | 三等衛星控制點 | Q246 | 觀音石 | 三等 | 嘉義縣 |
| 1742 | Q247 | 瑞峰二 | 三等衛星控制點 | Q247 | 鋼標 | 三等 | 嘉義縣 |
| 1743 | Q249 | 太興 | 三等衛星控制點 | G5081 | 觀音石 | 三等 | 嘉義縣 |
| 1744 | Q252 | 太和 | 三等衛星控制點 | Q252 | 鋼標 | 三等 | 嘉義縣 |
| 1745 | Q253 | 外來吉 | 三等衛星控制點 | Q253 | 鋼標 | 三等 | 嘉義縣 |
| 1746 | Q254 | 竹崎 | 三等衛星控制點 | Q254 | 美化點 | 三等 | 嘉義縣 |
| 1747 | Q255 | 復東 | 三等衛星控制點 | Q255 | 鋼標 | 三等 | 嘉義縣 |
| 1748 | Q258 | 瑞里二 | 三等衛星控制點 | Q258 | 觀音石 | 三等 | 嘉義縣 |
| 1749 | Q261 | 水社寮 | 三等衛星控制點 | Q261 | 鋼標 | 三等 | 嘉義縣 |
| 1750 | Q263 | 阿里山 | 三等衛星控制點 | Q263 | 美化點 | 三等 | 嘉義縣 |
| 1751 | Q264 | 隧道口 | 三等衛星控制點 | Q264 | 觀音石 | 三等 | 嘉義縣 |
| 1752 | Q267 | 大湖 | 三等衛星控制點 | Q267 | 鋼標 | 三等 | 嘉義縣 |
| 1753 | Q271 | 凸龜山 | 三等衛星控制點 | Q271 | 觀音石 | 三等 | 嘉義縣 |
| 1754 | Q274 | 柑仔安尾 | 三等衛星控制點 | Q274 | 鋼標 | 三等 | 嘉義縣 |
| 1755 | Q276 | 福山 | 三等衛星控制點 | Q276 | 觀音石 | 三等 | 嘉義縣 |
| 1756 | Q277 | 特富野 | 三等衛星控制點 | Q277 | 觀音石 | 三等 | 嘉義縣 |
| 1757 | Q278 | 達邦 | 三等衛星控制點 | Q278 | 鋼標 | 三等 | 嘉義縣 |

一九九七坐標系統2010年成果(衛星控制點)點位一覽表

| | | | | | | | |
|------|------|-------|---------|--------|-----|----|-----|
| 1758 | Q279 | 石壁 | 三等衛星控制點 | Q279 | 觀音石 | 三等 | 嘉義縣 |
| 1759 | Q280 | 中埔 | 三等衛星控制點 | Q280 | 美化點 | 三等 | 嘉義縣 |
| 1760 | Q282 | 隙頂 | 三等衛星控制點 | Q282 | 觀音石 | 三等 | 嘉義縣 |
| 1761 | Q283 | 鹽館 | 三等衛星控制點 | Q283 | 觀音石 | 三等 | 嘉義縣 |
| 1762 | Q285 | 石? | 三等衛星控制點 | Q285 | 觀音石 | 三等 | 嘉義縣 |
| 1763 | Q287 | 里佳 | 三等衛星控制點 | Q287 | 觀音石 | 三等 | 嘉義縣 |
| 1764 | Q292 | 山美 | 三等衛星控制點 | Q292 | 鋼標 | 三等 | 嘉義縣 |
| 1765 | Q293 | 草山 | 三等衛星控制點 | Q293 | 鋼標 | 三等 | 嘉義縣 |
| 1766 | Q295 | 石子湖 | 三等衛星控制點 | G5133 | 觀音石 | 三等 | 嘉義縣 |
| 1767 | Q296 | 南草山 | 三等衛星控制點 | Q296 | 觀音石 | 三等 | 嘉義縣 |
| 1768 | Q297 | 猴橋底 | 三等衛星控制點 | Q297 | 觀音石 | 三等 | 嘉義縣 |
| 1769 | Q298 | 永興一 | 三等衛星控制點 | G5012 | 觀音石 | 三等 | 嘉義縣 |
| 1770 | Q300 | 新美 | 三等衛星控制點 | Q300 | 觀音石 | 三等 | 嘉義縣 |
| 1771 | Q302 | 永樂 | 三等衛星控制點 | Q302 | 觀音石 | 三等 | 嘉義縣 |
| 1772 | Q303 | 竹子屋 | 三等衛星控制點 | Q303 | 觀音石 | 三等 | 嘉義縣 |
| 1773 | Q305 | 內灣 | 三等衛星控制點 | Q305 | 觀音石 | 三等 | 嘉義縣 |
| 1774 | Q308 | 大埔鄉 | 三等衛星控制點 | | 鋼標 | 三等 | 嘉義縣 |
| 1775 | Q310 | 水底寮 | 三等衛星控制點 | Q310 | 觀音石 | 三等 | 嘉義縣 |
| 1776 | Q311 | 泰山 | 三等衛星控制點 | Q311 | 觀音石 | 三等 | 嘉義縣 |
| 1777 | Q312 | 大茅埔 | 三等衛星控制點 | G5038 | 觀音石 | 三等 | 嘉義縣 |
| 1778 | Q313 | 曾文水庫 | 三等衛星控制點 | Q313 | 鋼標 | 三等 | 嘉義縣 |
| 1779 | Q314 | 大埔一 | 三等衛星控制點 | Q314 | 美化點 | 三等 | 嘉義縣 |
| 1780 | Q315 | 坪林 | 三等衛星控制點 | Q315 | 觀音石 | 三等 | 嘉義縣 |
| 1781 | QP01 | 崎頂 | 三等衛星控制點 | N003 | 觀音石 | 三等 | 嘉義縣 |
| 1782 | QP02 | 板頭厝堤防 | 三等衛星控制點 | 7011 | 觀音石 | 三等 | 嘉義縣 |
| 1783 | QP03 | 美南村 | 三等衛星控制點 | QP03 | 鋼標 | 三等 | 嘉義縣 |
| 1784 | QP05 | 麻園寮 | 三等衛星控制點 | QP05 | 鋼標 | 三等 | 嘉義縣 |
| 1785 | QP06 | 下半年寮 | 三等衛星控制點 | 左斷25 | 水泥樁 | 三等 | 嘉義縣 |
| 1786 | QP07 | 牛頭崙 | 三等衛星控制點 | G881 | 鋼標 | 三等 | 嘉義縣 |
| 1787 | QP08 | 安靖 | 三等衛星控制點 | QP08 | 觀音石 | 三等 | 嘉義縣 |
| 1788 | QP09 | 秀林國小 | 三等衛星控制點 | QP09 | 鋼標 | 三等 | 嘉義縣 |
| 1789 | QP10 | 文光 | 三等衛星控制點 | WN135 | 鋼標 | 三等 | 嘉義縣 |
| 1790 | QP11 | 金獅 | 三等衛星控制點 | WN031 | 鋼標 | 三等 | 嘉義縣 |
| 1791 | QP13 | 寶月宮 | 三等衛星控制點 | QP13 | 鋼標 | 三等 | 嘉義縣 |
| 1792 | QP14 | 秀林 | 三等衛星控制點 | QP14 | 觀音石 | 三等 | 嘉義縣 |
| 1793 | QP16 | 仁博橋 | 三等衛星控制點 | QP16 | 鋼標 | 三等 | 嘉義縣 |
| 1794 | QP17 | 桃義宮 | 三等衛星控制點 | QP17 | 鋼標 | 三等 | 嘉義縣 |
| 1795 | QP18 | 茄荖仔橋 | 三等衛星控制點 | WN182 | 鋼標 | 三等 | 嘉義縣 |
| 1796 | QP21 | 蒜頭大橋南 | 三等衛星控制點 | GA07 | 鋼標 | 三等 | 嘉義縣 |
| 1797 | QP22 | 官和 | 三等衛星控制點 | N015 | 觀音石 | 三等 | 嘉義縣 |
| 1798 | QP24 | 埤麻 | 三等衛星控制點 | 右斷22 | 水泥樁 | 三等 | 嘉義縣 |
| 1799 | QP26 | 更寮村 | 三等衛星控制點 | QP26 | 觀音石 | 三等 | 嘉義縣 |
| 1800 | QP27 | 猿樹村 | 三等衛星控制點 | YL0007 | 鋼標 | 三等 | 嘉義縣 |
| 1801 | QP28 | 後補 | 三等衛星控制點 | N005 | 觀音石 | 三等 | 嘉義縣 |
| 1802 | QP31 | 西崙村 | 三等衛星控制點 | QP31 | 鋼標 | 三等 | 嘉義縣 |
| 1803 | QP32 | 新庄里 | 三等衛星控制點 | QP32 | 鋼標 | 三等 | 嘉義縣 |
| 1804 | QP33 | 頂港子墘 | 三等衛星控制點 | QP33 | 鋼標 | 三等 | 嘉義縣 |
| 1805 | QP34 | 下半年 | 三等衛星控制點 | QP34 | 鋼標 | 三等 | 嘉義縣 |

一九九七坐標系統2010年成果(衛星控制點)點位一覽表

| | | | | | | | |
|------|------|--------|---------|--------|-----|----|-----|
| 1806 | QP35 | 溪仔底 | 三等衛星控制點 | | 大理石 | 三等 | 嘉義縣 |
| 1807 | QP38 | 潭上橋 | 三等衛星控制點 | QP38 | 鋼標 | 三等 | 嘉義縣 |
| 1808 | QP40 | 新厝 | 三等衛星控制點 | | 觀音石 | 三等 | 嘉義縣 |
| 1809 | QP41 | 海埔新生地 | 三等衛星控制點 | IHMT07 | 鋼標 | 三等 | 嘉義縣 |
| 1810 | QP43 | 茅埔腳 | 三等衛星控制點 | QP43 | 鋼標 | 三等 | 嘉義縣 |
| 1811 | QP44 | 新過橋 | 三等衛星控制點 | QP44 | 觀音石 | 三等 | 嘉義縣 |
| 1812 | QP45 | 過路 | 三等衛星控制點 | QP45 | 鋼標 | 三等 | 嘉義縣 |
| 1813 | QP47 | 早知 | 三等衛星控制點 | QP47 | 觀音石 | 三等 | 嘉義縣 |
| 1814 | QP48 | 美林國小 | 三等衛星控制點 | QP48 | 鋼標 | 三等 | 嘉義縣 |
| 1815 | QP49 | 石鰻坑 | 三等衛星控制點 | QP49 | 觀音石 | 三等 | 雲林縣 |
| 1816 | QP50 | 東興社區牌坊 | 三等衛星控制點 | G747 | 鋼標 | 三等 | 嘉義縣 |
| 1817 | QP52 | 後山子 | 三等衛星控制點 | QP52 | 觀音石 | 三等 | 嘉義縣 |
| 1818 | QP54 | 安和 | 三等衛星控制點 | QP54 | 觀音石 | 三等 | 嘉義縣 |
| 1819 | QP55 | 內來吉 | 三等衛星控制點 | QP55 | 觀音石 | 三等 | 嘉義縣 |
| 1820 | QP57 | 中溝 | 三等衛星控制點 | QP57 | 觀音石 | 三等 | 嘉義縣 |
| 1821 | QP58 | 溪南 | 三等衛星控制點 | QP58 | 鋼標 | 三等 | 嘉義縣 |
| 1822 | QP59 | 南興 | 三等衛星控制點 | QP59 | 鋼標 | 三等 | 嘉義縣 |
| 1823 | QP60 | 下厝坑 | 三等衛星控制點 | QP60 | 觀音石 | 三等 | 嘉義縣 |
| 1824 | QP61 | 石卓 | 三等衛星控制點 | QP61 | 鋼標 | 三等 | 嘉義縣 |
| 1825 | QP62 | 更寮 | 三等衛星控制點 | QP62 | 鋼標 | 三等 | 嘉義縣 |
| 1826 | QP63 | 新埤 | 三等衛星控制點 | QP63 | 觀音石 | 三等 | 嘉義縣 |
| 1827 | QP64 | 港口大橋 | 三等衛星控制點 | QP64 | 觀音石 | 三等 | 嘉義縣 |
| 1828 | QP65 | 雙凍潭 | 三等衛星控制點 | QP65 | 鋼標 | 三等 | 嘉義縣 |
| 1829 | QP66 | 太保國小 | 三等衛星控制點 | G106 | 鋼標 | 三等 | 嘉義縣 |
| 1830 | QP67 | 內埔 | 三等衛星控制點 | QP67 | 觀音石 | 三等 | 嘉義縣 |
| 1831 | QP68 | 下路 | 三等衛星控制點 | N0104 | 觀音石 | 三等 | 嘉義縣 |
| 1832 | QP69 | 網寮 | 三等衛星控制點 | 東石N014 | 鋼標 | 三等 | 嘉義縣 |
| 1833 | QP70 | 鹿草國小 | 三等衛星控制點 | G109 | 鋼標 | 三等 | 嘉義縣 |
| 1834 | QP71 | 後寮 | 三等衛星控制點 | QP71 | 鋼標 | 三等 | 嘉義縣 |
| 1835 | QP72 | 溪洲 | 三等衛星控制點 | QP72 | 觀音石 | 三等 | 嘉義縣 |
| 1836 | QP74 | 總興 | 三等衛星控制點 | QP74 | 觀音石 | 三等 | 嘉義縣 |
| 1837 | QP75 | 好美里堤防 | 三等衛星控制點 | GC48 | 鋼標 | 三等 | 嘉義縣 |
| 1838 | QP76 | 北華村 | 三等衛星控制點 | QP76 | 觀音石 | 三等 | 嘉義縣 |
| 1839 | QP78 | 南興國小 | 三等衛星控制點 | G113 | 鋼標 | 三等 | 嘉義縣 |
| 1840 | QP80 | 茶山國小 | 三等衛星控制點 | GB17 | 鋼標 | 三等 | 嘉義縣 |
| 1841 | QP81 | 麻竹湖 | 三等衛星控制點 | QP81 | 觀音石 | 三等 | 嘉義縣 |
| 1842 | R001 | 白河 | 三等衛星控制點 | R001 | 觀音石 | 三等 | 臺南市 |
| 1843 | R003 | 山子腳 | 三等衛星控制點 | R003 | 觀音石 | 三等 | 臺南市 |
| 1844 | R006 | 獨立水塔 | 三等衛星控制點 | R006 | 鋼標 | 三等 | 臺南市 |
| 1845 | R008 | 竹子門 | 三等衛星控制點 | R008 | 觀音石 | 三等 | 臺南市 |
| 1846 | R010 | 聖玄宮 | 三等衛星控制點 | R010 | 鋼標 | 三等 | 臺南市 |
| 1847 | R013 | 中莊 | 三等衛星控制點 | R013 | 觀音石 | 三等 | 嘉義縣 |
| 1848 | R015 | 仕安工作站 | 三等衛星控制點 | R015 | 鋼標 | 三等 | 臺南市 |
| 1849 | R016 | 後壁鄉 | 三等衛星控制點 | R016 | 鋼標 | 三等 | 臺南市 |
| 1850 | R017 | 後壁高中 | 三等衛星控制點 | R017 | 鋼標 | 三等 | 臺南市 |
| 1851 | R018 | 後壁陸橋 | 三等衛星控制點 | R018 | 鋼標 | 三等 | 臺南市 |
| 1852 | R019 | 嘉南大圳北 | 三等衛星控制點 | R019 | 鋼標 | 三等 | 臺南市 |
| 1853 | R021 | 埤子頭 | 三等衛星控制點 | R021 | 觀音石 | 三等 | 臺南市 |

一九九七坐標系統2010年成果(衛星控制點)點位一覽表

| | | | | | | | |
|------|------|--------|---------|------|-----|----|-----|
| 1854 | R027 | 安溪寮 | 三等衛星控制點 | R027 | 鋼標 | 三等 | 臺南市 |
| 1855 | R028 | 鹽水農舍 | 三等衛星控制點 | R028 | 觀音石 | 三等 | 臺南市 |
| 1856 | R029 | 八掌溪堤防 | 三等衛星控制點 | R029 | 觀音石 | 三等 | 嘉義縣 |
| 1857 | R030 | 嘉南大橋堤防 | 三等衛星控制點 | R030 | 觀音石 | 三等 | 臺南市 |
| 1858 | R038 | 甘蔗園 | 三等衛星控制點 | R038 | 觀音石 | 三等 | 臺南市 |
| 1859 | R041 | 台糖鐵道旁 | 三等衛星控制點 | R041 | 觀音石 | 三等 | 臺南市 |
| 1860 | R042 | 土庫堤防 | 三等衛星控制點 | R042 | 觀音石 | 三等 | 臺南市 |
| 1861 | R047 | 舊營 | 三等衛星控制點 | R047 | 觀音石 | 三等 | 臺南市 |
| 1862 | R050 | 北門堤防 | 三等衛星控制點 | R050 | 觀音石 | 三等 | 臺南市 |
| 1863 | R052 | 北開頂 | 三等衛星控制點 | R052 | 鋼標 | 三等 | 臺南市 |
| 1864 | R054 | 北馬堤防 | 三等衛星控制點 | R054 | 觀音石 | 三等 | 臺南市 |
| 1865 | R056 | 禮讓橋 | 三等衛星控制點 | R056 | 觀音石 | 三等 | 臺南市 |
| 1866 | R057 | 孫厝寮 | 三等衛星控制點 | R057 | 觀音石 | 三等 | 臺南市 |
| 1867 | R059 | 急水溪堤防 | 三等衛星控制點 | R059 | 觀音石 | 三等 | 臺南市 |
| 1868 | R061 | 東山 | 三等衛星控制點 | R061 | 觀音石 | 三等 | 臺南市 |
| 1869 | R062 | 枋子林橋 | 三等衛星控制點 | R062 | 觀音石 | 三等 | 臺南市 |
| 1870 | R066 | 雲天宮 | 三等衛星控制點 | R066 | 觀音石 | 三等 | 臺南市 |
| 1871 | R067 | 崁下寮 | 三等衛星控制點 | R067 | 觀音石 | 三等 | 臺南市 |
| 1872 | R069 | 嘉南大圳二 | 三等衛星控制點 | R069 | 鋼標 | 三等 | 臺南市 |
| 1873 | R071 | 永昌橋 | 三等衛星控制點 | R071 | 鋼標 | 三等 | 臺南市 |
| 1874 | R072 | 德元埤 | 三等衛星控制點 | R072 | 觀音石 | 三等 | 臺南市 |
| 1875 | R073 | 鳳和中學 | 三等衛星控制點 | R073 | 觀音石 | 三等 | 臺南市 |
| 1876 | R074 | 鐵線里堤防 | 三等衛星控制點 | R074 | 觀音石 | 三等 | 臺南市 |
| 1877 | R078 | 飯店里 | 三等衛星控制點 | R078 | 觀音石 | 三等 | 臺南市 |
| 1878 | R080 | 新芳活動中心 | 三等衛星控制點 | R080 | 鋼標 | 三等 | 臺南市 |
| 1879 | R081 | 漁民活動中心 | 三等衛星控制點 | R081 | 鋼標 | 三等 | 臺南市 |
| 1880 | R082 | 埔中高幹36 | 三等衛星控制點 | R082 | 鋼標 | 三等 | 臺南市 |
| 1881 | R085 | 學甲堤防 | 三等衛星控制點 | R085 | 觀音石 | 三等 | 臺南市 |
| 1882 | R089 | 學甲堤防一 | 三等衛星控制點 | R089 | 觀音石 | 三等 | 臺南市 |
| 1883 | R090 | 學甲堤防二 | 三等衛星控制點 | R090 | 觀音石 | 三等 | 臺南市 |
| 1884 | R092 | 鐵道旁水閘 | 三等衛星控制點 | R092 | 鋼標 | 三等 | 臺南市 |
| 1885 | R096 | 消防大樓 | 三等衛星控制點 | R096 | 鋼標 | 三等 | 臺南市 |
| 1886 | R097 | 曾文水庫 | 三等衛星控制點 | R097 | 美化點 | 三等 | 嘉義縣 |
| 1887 | R103 | 水閘門 | 三等衛星控制點 | R103 | 觀音石 | 三等 | 臺南市 |
| 1888 | R107 | 老人中心 | 三等衛星控制點 | R107 | 鋼標 | 三等 | 臺南市 |
| 1889 | R110 | 學甲 | 三等衛星控制點 | R110 | 鋼標 | 三等 | 臺南市 |
| 1890 | R111 | 文山國小 | 三等衛星控制點 | R111 | 鋼標 | 三等 | 臺南市 |
| 1891 | R112 | 中安橋 | 三等衛星控制點 | R112 | 觀音石 | 三等 | 臺南市 |
| 1892 | R115 | 玉天宮 | 三等衛星控制點 | R115 | 觀音石 | 三等 | 臺南市 |
| 1893 | R116 | 北埔 | 三等衛星控制點 | R116 | 鋼標 | 三等 | 臺南市 |
| 1894 | R121 | 菇寮 | 三等衛星控制點 | R121 | 觀音石 | 三等 | 臺南市 |
| 1895 | R122 | 中營辦事處 | 三等衛星控制點 | R122 | 鋼標 | 三等 | 臺南市 |
| 1896 | R126 | 南廓村 | 三等衛星控制點 | R126 | 觀音石 | 三等 | 臺南市 |
| 1897 | R127 | 職訓中心 | 三等衛星控制點 | R127 | 鋼標 | 三等 | 臺南市 |
| 1898 | R128 | 龍湖巖 | 三等衛星控制點 | R128 | 美化點 | 三等 | 臺南市 |
| 1899 | R129 | 竹湖坑 | 三等衛星控制點 | R129 | 觀音石 | 三等 | 臺南市 |
| 1900 | R131 | 烏山頭水庫 | 三等衛星控制點 | R131 | 美化點 | 三等 | 臺南市 |
| 1901 | R135 | 麻豆垃圾場 | 三等衛星控制點 | R135 | 鋼標 | 三等 | 臺南市 |

一九九七坐標系統2010年成果(衛星控制點)點位一覽表

| | | | | | | | |
|------|------|--------|---------|------|-----|----|-----|
| 1902 | R136 | 池王府 | 三等衛星控制點 | R136 | 鋼標 | 三等 | 臺南市 |
| 1903 | R138 | 養雞場口 | 三等衛星控制點 | R138 | 鋼標 | 三等 | 臺南市 |
| 1904 | R139 | 西湖 | 三等衛星控制點 | R139 | 鋼標 | 三等 | 臺南市 |
| 1905 | R140 | 頂潭活動中心 | 三等衛星控制點 | R140 | 鋼標 | 三等 | 臺南市 |
| 1906 | R142 | 中寮橋 | 三等衛星控制點 | R142 | 觀音石 | 三等 | 臺南市 |
| 1907 | R144 | 台17分隔島 | 三等衛星控制點 | R144 | 觀音石 | 三等 | 臺南市 |
| 1908 | R150 | 麻豆監理站 | 三等衛星控制點 | R150 | 鋼標 | 三等 | 臺南市 |
| 1909 | R151 | 曾文高工 | 三等衛星控制點 | R151 | 鋼標 | 三等 | 臺南市 |
| 1910 | R158 | 鳴頭一號橋 | 三等衛星控制點 | R158 | 觀音石 | 三等 | 臺南市 |
| 1911 | R160 | 六分寮農場一 | 三等衛星控制點 | R160 | 觀音石 | 三等 | 臺南市 |
| 1912 | R163 | 東溪洲 | 三等衛星控制點 | R163 | 鋼標 | 三等 | 臺南市 |
| 1913 | R165 | 新寮北橋 | 三等衛星控制點 | R165 | 觀音石 | 三等 | 臺南市 |
| 1914 | R169 | 篤加國小 | 三等衛星控制點 | R169 | 觀音石 | 三等 | 臺南市 |
| 1915 | R171 | 廢棄國小旁 | 三等衛星控制點 | R171 | 觀音石 | 三等 | 臺南市 |
| 1916 | R173 | 後營 | 三等衛星控制點 | R173 | 鋼標 | 三等 | 臺南市 |
| 1917 | R174 | 曾文橋 | 三等衛星控制點 | R174 | 觀音石 | 三等 | 臺南市 |
| 1918 | R175 | 善化糖廠 | 三等衛星控制點 | R175 | 鋼標 | 三等 | 臺南市 |
| 1919 | R177 | 曾文淨水廠 | 三等衛星控制點 | R177 | 鋼標 | 三等 | 臺南市 |
| 1920 | R185 | 茄拔國小 | 三等衛星控制點 | R185 | 鋼標 | 三等 | 臺南市 |
| 1921 | R187 | 李易鋼鐵廠 | 三等衛星控制點 | R187 | 觀音石 | 三等 | 臺南市 |
| 1922 | R188 | 西衛 | 三等衛星控制點 | R188 | 觀音石 | 三等 | 臺南市 |
| 1923 | R189 | 蘇林河堤公園 | 三等衛星控制點 | R189 | 美化點 | 三等 | 臺南市 |
| 1924 | R191 | 中洲營區前 | 三等衛星控制點 | R191 | 觀音石 | 三等 | 臺南市 |
| 1925 | R192 | 龍安橋 | 三等衛星控制點 | R192 | 鋼標 | 三等 | 臺南市 |
| 1926 | R196 | 河堤上 | 三等衛星控制點 | R196 | 觀音石 | 三等 | 臺南市 |
| 1927 | R197 | 北堤一 | 三等衛星控制點 | R197 | 觀音石 | 三等 | 臺南市 |
| 1928 | R198 | 中央大橋 | 三等衛星控制點 | R198 | 觀音石 | 三等 | 臺南市 |
| 1929 | R199 | 北堤二 | 三等衛星控制點 | R199 | 觀音石 | 三等 | 臺南市 |
| 1930 | R200 | 曾文氣象站 | 三等衛星控制點 | R200 | 鋼標 | 三等 | 臺南市 |
| 1931 | R203 | 安泰金屬 | 三等衛星控制點 | R203 | 觀音石 | 三等 | 臺南市 |
| 1932 | R204 | 佳里榮家 | 三等衛星控制點 | R204 | 鋼標 | 三等 | 臺南市 |
| 1933 | R205 | 七股 | 三等衛星控制點 | R205 | 觀音石 | 三等 | 臺南市 |
| 1934 | R206 | 頂義合 | 三等衛星控制點 | R206 | 觀音石 | 三等 | 臺南市 |
| 1935 | R207 | 竹子港 | 三等衛星控制點 | R207 | 鋼標 | 三等 | 臺南市 |
| 1936 | R211 | 管寮村 | 三等衛星控制點 | R211 | 鋼標 | 三等 | 臺南市 |
| 1937 | R215 | 大內圖書館 | 三等衛星控制點 | R215 | 鋼標 | 三等 | 臺南市 |
| 1938 | R218 | 鹽水坑溪 | 三等衛星控制點 | R218 | 觀音石 | 三等 | 臺南市 |
| 1939 | R219 | 明和 | 三等衛星控制點 | R219 | 觀音石 | 三等 | 臺南市 |
| 1940 | R224 | 油車 | 三等衛星控制點 | R224 | 鋼標 | 三等 | 臺南市 |
| 1941 | R226 | 溪埔寮 | 三等衛星控制點 | R226 | 鋼標 | 三等 | 臺南市 |
| 1942 | R229 | 七股海埔堤防 | 三等衛星控制點 | R229 | 觀音石 | 三等 | 臺南市 |
| 1943 | R232 | 七股堤防 | 三等衛星控制點 | R232 | 觀音石 | 三等 | 臺南市 |
| 1944 | R235 | 馬達房 | 三等衛星控制點 | R235 | 觀音石 | 三等 | 臺南市 |
| 1945 | R241 | 潭頂 | 三等衛星控制點 | R241 | 觀音石 | 三等 | 臺南市 |
| 1946 | R245 | 左鎮鄉公所 | 三等衛星控制點 | R245 | 鋼標 | 三等 | 臺南市 |
| 1947 | R246 | 那拔里 | 三等衛星控制點 | R246 | 觀音石 | 三等 | 臺南市 |
| 1948 | R247 | 洋子寮公墓 | 三等衛星控制點 | R247 | 觀音石 | 三等 | 臺南市 |
| 1949 | R250 | 永就村 | 三等衛星控制點 | R250 | 觀音石 | 三等 | 臺南市 |

一九九七坐標系統2010年成果(衛星控制點)點位一覽表

| | | | | | | | |
|------|------|--------|---------|--------|-----|----|-----|
| 1950 | R252 | 鹽行小隊 | 三等衛星控制點 | R252 | 鋼標 | 三等 | 臺南市 |
| 1951 | R260 | 知母義 | 三等衛星控制點 | R260 | 鋼標 | 三等 | 臺南市 |
| 1952 | R261 | 萬善公媽廟 | 三等衛星控制點 | R261 | 鋼標 | 三等 | 臺南市 |
| 1953 | R262 | 永康地政 | 三等衛星控制點 | R262 | 鋼標 | 三等 | 臺南市 |
| 1954 | R266 | 龍園海釣 | 三等衛星控制點 | R266 | 觀音石 | 三等 | 臺南市 |
| 1955 | R268 | 岡林派出所 | 三等衛星控制點 | R268 | 鋼標 | 三等 | 臺南市 |
| 1956 | R278 | 許縣溪 | 三等衛星控制點 | R278 | 觀音石 | 三等 | 臺南市 |
| 1957 | R279 | 新光村二 | 三等衛星控制點 | R279 | 觀音石 | 三等 | 臺南市 |
| 1958 | R280 | 遙測站 | 三等衛星控制點 | R280 | 觀音石 | 三等 | 臺南市 |
| 1959 | R282 | 埤仔 | 三等衛星控制點 | R282 | 觀音石 | 三等 | 臺南市 |
| 1960 | R287 | 上崙活動中心 | 三等衛星控制點 | R287 | 鋼標 | 三等 | 臺南市 |
| 1961 | R289 | 虎山 | 三等衛星控制點 | | 鋼標 | 三等 | 臺南市 |
| 1962 | R290 | 水肥處理場 | 三等衛星控制點 | R290 | 鋼標 | 三等 | 臺南市 |
| 1963 | R291 | 抽水站 | 三等衛星控制點 | R291 | 鋼標 | 三等 | 臺南市 |
| 1964 | R293 | 馬稠 | 三等衛星控制點 | R293 | 觀音石 | 三等 | 臺南市 |
| 1965 | R297 | 龜洞 | 三等衛星控制點 | R297 | 觀音石 | 三等 | 臺南市 |
| 1966 | R299 | 南一高球場 | 三等衛星控制點 | R299 | 鋼標 | 三等 | 臺南市 |
| 1967 | R300 | 沙崙農場 | 三等衛星控制點 | R300 | 鋼標 | 三等 | 臺南市 |
| 1968 | R304 | 中洲 | 三等衛星控制點 | R304 | 觀音石 | 三等 | 臺南市 |
| 1969 | R305 | 大甲 | 三等衛星控制點 | R305 | 觀音石 | 三等 | 臺南市 |
| 1970 | RP01 | 菁寮農場 | 三等衛星控制點 | RP01 | 鋼標 | 三等 | 臺南市 |
| 1971 | RP02 | 竹園後 | 三等衛星控制點 | RP02 | 鋼標 | 三等 | 臺南市 |
| 1972 | RP03 | 甘崎橋 | 三等衛星控制點 | 38 | 水泥柱 | 三等 | 臺南市 |
| 1973 | RP04 | 大竹國小 | 三等衛星控制點 | RP04 | 鋼標 | 三等 | 臺南市 |
| 1974 | RP05 | 仁暉橋 | 三等衛星控制點 | RP05 | 鋼標 | 三等 | 嘉義縣 |
| 1975 | RP06 | 河東 | 三等衛星控制點 | 26 | 水泥柱 | 三等 | 臺南市 |
| 1976 | RP07 | 仙公廟 | 三等衛星控制點 | RP07 | 鋼標 | 三等 | 臺南市 |
| 1977 | RP08 | 南溪村 | 三等衛星控制點 | 右繼42 | 水泥柱 | 三等 | 臺南市 |
| 1978 | RP09 | 東原 | 三等衛星控制點 | RP09 | 鋼標 | 三等 | 臺南市 |
| 1979 | RP11 | 柳營工業區 | 三等衛星控制點 | RP11 | 鋼標 | 三等 | 臺南市 |
| 1980 | RP12 | 太康 | 三等衛星控制點 | RP12 | 鋼標 | 三等 | 臺南市 |
| 1981 | RP13 | 忠義公廟 | 三等衛星控制點 | RP13 | 鋼標 | 三等 | 臺南市 |
| 1982 | RP14 | 下中堤防 | 三等衛星控制點 | TPC656 | 鋼標 | 三等 | 臺南市 |
| 1983 | RP16 | 竹埔 | 三等衛星控制點 | 右斷11 | 水泥樁 | 三等 | 臺南市 |
| 1984 | RP17 | 雙春 | 三等衛星控制點 | RP17 | 鋼標 | 三等 | 臺南市 |
| 1985 | RP18 | 鎮海宮 | 三等衛星控制點 | 09 | 青石 | 三等 | 臺南市 |
| 1986 | RP19 | 鹽豐橋 | 三等衛星控制點 | RP19 | 鋼標 | 三等 | 臺南市 |
| 1987 | RP20 | 頂山 | 三等衛星控制點 | RP20 | 鋼標 | 三等 | 臺南市 |
| 1988 | RP21 | 虎子寮 | 三等衛星控制點 | RP21 | 鋼標 | 三等 | 臺南市 |
| 1989 | RP22 | 崁頭寮 | 三等衛星控制點 | RP22 | 鋼標 | 三等 | 臺南市 |
| 1990 | RP23 | 學甲美豐橋 | 三等衛星控制點 | RP23 | 鋼標 | 三等 | 臺南市 |
| 1991 | RP24 | 口埤山 | 三等衛星控制點 | 118 | 花崗石 | 三等 | 臺南市 |
| 1992 | RP25 | 仁里 | 三等衛星控制點 | | 花崗石 | 三等 | 臺南市 |
| 1993 | RP26 | 中營 | 三等衛星控制點 | RP26 | 鋼標 | 三等 | 臺南市 |
| 1994 | RP27 | 橋頭子 | 三等衛星控制點 | 左繼58 | 水泥樁 | 三等 | 臺南市 |
| 1995 | RP28 | 菁埔 | 三等衛星控制點 | RP28 | 鋼標 | 三等 | 臺南市 |
| 1996 | RP29 | 菁埔村 | 三等衛星控制點 | RP29 | 鋼標 | 三等 | 臺南市 |
| 1997 | RP30 | 芎蕉湖 | 三等衛星控制點 | 78 | 花崗石 | 三等 | 臺南市 |

一九九七坐標系統2010年成果(衛星控制點)點位一覽表

| | | | | | | | |
|------|------|-----------|---------|------|-----|----|-----|
| 1998 | RP31 | 水林村 | 三等衛星控制點 | RP31 | 鋼標 | 三等 | 臺南市 |
| 1999 | RP32 | 格仔坑山 | 三等衛星控制點 | | 青石 | 三等 | 臺南市 |
| 2000 | RP34 | 打鐵尖山 | 三等衛星控制點 | 85 | 花崗石 | 三等 | 臺南市 |
| 2001 | RP36 | 二溪國小 | 三等衛星控制點 | C022 | 鋼標 | 三等 | 臺南市 |
| 2002 | RP37 | 亞蔬中心 | 三等衛星控制點 | 05 | 觀音石 | 三等 | 臺南市 |
| 2003 | RP38 | 烏橋 | 三等衛星控制點 | RP38 | 鋼標 | 三等 | 臺南市 |
| 2004 | RP39 | 港子尾 | 三等衛星控制點 | | 花崗石 | 三等 | 臺南市 |
| 2005 | RP40 | 港明 | 三等衛星控制點 | RP40 | 鋼標 | 三等 | 臺南市 |
| 2006 | RP41 | 慈佑 | 三等衛星控制點 | RP41 | 鋼標 | 三等 | 臺南市 |
| 2007 | RP42 | 永樂村 | 三等衛星控制點 | RP42 | 鋼標 | 三等 | 臺南市 |
| 2008 | RP43 | 糠榔堤防 | 三等衛星控制點 | RP43 | 觀音石 | 三等 | 臺南市 |
| 2009 | RP44 | 大埤橋 | 三等衛星控制點 | 5 | 花崗石 | 三等 | 臺南市 |
| 2010 | RP45 | 埔尾橋 | 三等衛星控制點 | RX01 | 觀音石 | 三等 | 臺南市 |
| 2011 | RP47 | 鹽田水門 | 三等衛星控制點 | RP47 | 鋼標 | 三等 | 臺南市 |
| 2012 | RP48 | 龍山村 | 三等衛星控制點 | 055 | 觀音石 | 三等 | 臺南市 |
| 2013 | RP49 | 養蛤場 | 三等衛星控制點 | RP49 | 鋼標 | 三等 | 臺南市 |
| 2014 | RP50 | 七股海埔 | 三等衛星控制點 | RP50 | 鋼標 | 三等 | 臺南市 |
| 2015 | RP51 | 賞鳥區 | 三等衛星控制點 | RP51 | 鋼標 | 三等 | 臺南市 |
| 2016 | RP52 | 安順堤防 | 三等衛星控制點 | RP52 | 鋼標 | 三等 | 臺南市 |
| 2017 | RP54 | 新市示範公墓 | 三等衛星控制點 | RP54 | 觀音石 | 三等 | 臺南市 |
| 2018 | RP55 | 菁寮 | 三等衛星控制點 | RP55 | 鋼標 | 三等 | 臺南市 |
| 2019 | RP56 | 下秀祐 | 三等衛星控制點 | RP56 | 觀音石 | 三等 | 臺南市 |
| 2020 | RP57 | 仙草國小 | 三等衛星控制點 | G848 | 鋼標 | 三等 | 臺南市 |
| 2021 | RP58 | 公誠國小 | 三等衛星控制點 | G120 | 鋼標 | 三等 | 臺南市 |
| 2022 | RP59 | 馬沙溝 | 三等衛星控制點 | RP59 | 鋼標 | 三等 | 臺南市 |
| 2023 | RP60 | 六甲國小大小丘分校 | 三等衛星控制點 | G126 | 鋼標 | 三等 | 臺南市 |
| 2024 | RP61 | 官田國小 | 三等衛星控制點 | G130 | 鋼標 | 三等 | 臺南市 |
| 2025 | RP62 | 瑞峰 | 三等衛星控制點 | RP62 | 觀音石 | 三等 | 臺南市 |
| 2026 | RP63 | 方厝寮 | 三等衛星控制點 | RP63 | 觀音石 | 三等 | 臺南市 |
| 2027 | RP64 | 大內國小頭社分校 | 三等衛星控制點 | G449 | 鋼標 | 三等 | 臺南市 |
| 2028 | RP65 | 龜丹山 | 三等衛星控制點 | RP65 | 觀音石 | 三等 | 臺南市 |
| 2029 | RP66 | 啞湖 | 三等衛星控制點 | RP66 | 觀音石 | 三等 | 臺南市 |
| 2030 | RP67 | 海尾寮 | 三等衛星控制點 | 520 | 觀音石 | 三等 | 臺南市 |
| 2031 | RP68 | 保東 | 三等衛星控制點 | RP68 | 觀音石 | 三等 | 臺南市 |
| 2032 | RP69 | 清水壇 | 三等衛星控制點 | RP69 | 鋼標 | 三等 | 臺南市 |
| 2033 | RP70 | 瓦厝 | 三等衛星控制點 | RP70 | 鋼標 | 三等 | 臺南市 |
| 2034 | S001 | 張厝 | 三等衛星控制點 | S001 | 鋼標 | 三等 | 新竹縣 |
| 2035 | S008 | 和興公園公墓 | 三等衛星控制點 | S008 | 鋼標 | 三等 | 新竹縣 |
| 2036 | S010 | 瑞興 | 三等衛星控制點 | S010 | 鋼標 | 三等 | 新竹縣 |
| 2037 | S014 | 紅毛港 | 三等衛星控制點 | S014 | 鋼標 | 三等 | 新竹縣 |
| 2038 | S030 | 清水里 | 三等衛星控制點 | S030 | 水泥樁 | 三等 | 新竹縣 |
| 2039 | S032 | 羊喜窩 | 三等衛星控制點 | S032 | 鋼標 | 三等 | 新竹縣 |
| 2040 | S038 | 唐榮機械公司 | 三等衛星控制點 | S038 | 鋼標 | 三等 | 新竹縣 |
| 2041 | S039 | 松柏林 | 三等衛星控制點 | S039 | 鋼標 | 三等 | 新竹縣 |
| 2042 | S056 | 照東 | 三等衛星控制點 | S056 | 鋼標 | 三等 | 新竹縣 |
| 2043 | S073 | 南寮國小 | 三等衛星控制點 | S073 | 鋼標 | 三等 | 新竹市 |

一九九七坐標系統2010年成果(衛星控制點)點位一覽表

| | | | | | | | |
|------|------|-----------|---------|-------|-----|----|-----|
| 2044 | S075 | 新竹市南寮區漁會 | 三等衛星控制點 | 無 | 銅標 | 三等 | 新竹市 |
| 2045 | S078 | 新竹海水浴場 | 三等衛星控制點 | S078 | 美化點 | 三等 | 新竹市 |
| 2046 | S086 | 嘉興 | 三等衛星控制點 | S086 | 銅標 | 三等 | 新竹縣 |
| 2047 | S089 | 五埔里 | 三等衛星控制點 | S089 | 美化點 | 三等 | 新竹縣 |
| 2048 | S093 | 下六福 | 三等衛星控制點 | S093 | 觀音石 | 三等 | 新竹縣 |
| 2049 | S095 | 童話世界 | 三等衛星控制點 | S095 | 觀音石 | 三等 | 新竹縣 |
| 2050 | S098 | 公路警察香山分隊 | 三等衛星控制點 | S098 | 銅標 | 三等 | 新竹縣 |
| 2051 | S100 | 南和里 | 三等衛星控制點 | S100 | 水泥樁 | 三等 | 新竹縣 |
| 2052 | S107 | 帝國大廈 | 三等衛星控制點 | S107 | 銅標 | 三等 | 新竹市 |
| 2053 | S108 | 工研院宿舍 | 三等衛星控制點 | S108 | 銅標 | 三等 | 新竹縣 |
| 2054 | S115 | 龍群世家 | 三等衛星控制點 | S115 | 銅標 | 三等 | 新竹市 |
| 2055 | S118 | 西濱快速道路 | 三等衛星控制點 | S118 | 銅標 | 三等 | 新竹市 |
| 2056 | S120 | 大坪頂水塔 | 三等衛星控制點 | S120 | 銅標 | 三等 | 新竹市 |
| 2057 | S127 | 鴻福大廈 | 三等衛星控制點 | S127 | 銅標 | 三等 | 新竹市 |
| 2058 | S132 | 大華工專 | 三等衛星控制點 | S132 | 銅標 | 三等 | 新竹縣 |
| 2059 | S136 | 西坑 | 三等衛星控制點 | S136 | 銅標 | 三等 | 新竹縣 |
| 2060 | S138 | 下三屯 | 三等衛星控制點 | S138 | 銅標 | 三等 | 新竹縣 |
| 2061 | S161 | 中華工學院 | 三等衛星控制點 | S161 | 水泥樁 | 三等 | 新竹市 |
| 2062 | S164 | 海山漁港 | 三等衛星控制點 | S164 | 銅標 | 三等 | 新竹市 |
| 2063 | S177 | 碧潭國小 | 三等衛星控制點 | S177 | 水泥樁 | 三等 | 新竹縣 |
| 2064 | S183 | 蛙子窩 | 三等衛星控制點 | S183 | 水泥樁 | 三等 | 新竹縣 |
| 2065 | S187 | 沙坑 | 三等衛星控制點 | S187 | 銅標 | 三等 | 新竹縣 |
| 2066 | S190 | 橫山加油站 | 三等衛星控制點 | S190 | 銅標 | 三等 | 新竹縣 |
| 2067 | S192 | 竹東大橋 | 三等衛星控制點 | N026 | 水泥樁 | 三等 | 新竹縣 |
| 2068 | S199 | 寶斗村民眾活動中心 | 三等衛星控制點 | S199 | 銅標 | 三等 | 新竹縣 |
| 2069 | S206 | 富麗農村果園 | 三等衛星控制點 | S206 | 水泥樁 | 三等 | 新竹縣 |
| 2070 | S212 | 豐田堤防 | 三等衛星控制點 | S212 | 水泥樁 | 三等 | 新竹縣 |
| 2071 | S220 | 上大湖一 | 三等衛星控制點 | S220 | 水泥樁 | 三等 | 新竹縣 |
| 2072 | S225 | 南埔 | 三等衛星控制點 | S225 | 觀音石 | 三等 | 新竹縣 |
| 2073 | S235 | 上大湖 | 三等衛星控制點 | S235 | 水泥樁 | 三等 | 新竹縣 |
| 2074 | S237 | 上坪檢查站 | 三等衛星控制點 | S237 | 銅標 | 三等 | 新竹縣 |
| 2075 | S243 | 大南坑 | 三等衛星控制點 | S243 | 水泥樁 | 三等 | 新竹縣 |
| 2076 | S246 | 石硬子 | 三等衛星控制點 | S246 | 水泥樁 | 三等 | 新竹縣 |
| 2077 | S248 | 玉皇宮 | 三等衛星控制點 | S248 | 銅標 | 三等 | 新竹縣 |
| 2078 | S250 | 四十二分 | 三等衛星控制點 | 無 | 銅標 | 三等 | 新竹縣 |
| 2079 | S252 | 樟樹園 | 三等衛星控制點 | S252 | 銅標 | 三等 | 新竹縣 |
| 2080 | S256 | 烏嘴二 | 三等衛星控制點 | S256 | 銅標 | 三等 | 新竹縣 |
| 2081 | S258 | 上宇荖 | 三等衛星控制點 | S258 | 銅標 | 三等 | 新竹縣 |
| 2082 | S259 | 柿山 | 三等衛星控制點 | S259 | 銅標 | 三等 | 新竹縣 |
| 2083 | S261 | 梅花 | 三等衛星控制點 | S261 | 銅標 | 三等 | 新竹縣 |
| 2084 | S272 | 新光一 | 三等衛星控制點 | S272 | 銅標 | 三等 | 新竹縣 |
| 2085 | SP06 | 燒炭窩 | 三等衛星控制點 | SP06 | 銅標 | 三等 | 新竹縣 |
| 2086 | SP17 | 隘口 | 三等衛星控制點 | RC16 | 觀音石 | 三等 | 新竹縣 |
| 2087 | SP22 | 李樹下 | 三等衛星控制點 | SP22 | 銅標 | 三等 | 新竹縣 |
| 2088 | SP28 | 三峰 | 三等衛星控制點 | GJ038 | 水泥樁 | 三等 | 新竹縣 |
| 2089 | SP31 | 上大壩 | 三等衛星控制點 | GD05 | 觀音石 | 三等 | 新竹縣 |

一九九七坐標系統2010年成果(衛星控制點)點位一覽表

| | | | | | | | |
|------|------|-------|---------|-------|-----|----|-----|
| 2090 | SP32 | 無 | 三等衛星控制點 | GJ020 | 花崗石 | 三等 | 新竹縣 |
| 2091 | SP35 | 福田寺 | 三等衛星控制點 | SP35 | 鋼標 | 三等 | 新竹縣 |
| 2092 | SP39 | 十二寮大橋 | 三等衛星控制點 | 無 | 花崗石 | 三等 | 新竹縣 |
| 2093 | SP43 | 五峰國小 | 三等衛星控制點 | SP43 | 鋼標 | 三等 | 新竹縣 |
| 2094 | SP44 | 延老二 | 三等衛星控制點 | SP44 | 鋼標 | 三等 | 新竹縣 |
| 2095 | SW01 | 杉林 | 三等衛星控制點 | SW01 | 美化點 | 三等 | 高雄市 |
| 2096 | SW02 | 六龜 | 三等衛星控制點 | SW02 | 美化點 | 三等 | 高雄市 |
| 2097 | SW04 | 湖內 | 三等衛星控制點 | SW04 | 美化點 | 三等 | 高雄市 |
| 2098 | SW05 | 路竹 | 三等衛星控制點 | SW05 | 美化點 | 三等 | 高雄市 |
| 2099 | SW06 | 阿蓮 | 三等衛星控制點 | SW06 | 美化點 | 三等 | 高雄市 |
| 2100 | SW07 | 田寮 | 三等衛星控制點 | SW07 | 美化點 | 三等 | 高雄市 |
| 2101 | SW08 | 旗山 | 三等衛星控制點 | SW08 | 美化點 | 三等 | 高雄市 |
| 2102 | SW09 | 美濃 | 三等衛星控制點 | SW09 | 美化點 | 三等 | 高雄市 |
| 2103 | SW10 | 永安 | 三等衛星控制點 | SW10 | 美化點 | 三等 | 高雄市 |
| 2104 | SW11 | 岡山 | 三等衛星控制點 | SW11 | 美化點 | 三等 | 高雄市 |
| 2105 | SW12 | 彌陀 | 三等衛星控制點 | SW12 | 美化點 | 三等 | 高雄市 |
| 2106 | SW13 | 燕巢 | 三等衛星控制點 | SW13 | 美化點 | 三等 | 高雄市 |
| 2107 | SW14 | 橋頭 | 三等衛星控制點 | SW14 | 美化點 | 三等 | 高雄市 |
| 2108 | SW15 | 梓官 | 三等衛星控制點 | SW15 | 美化點 | 三等 | 高雄市 |
| 2109 | SW17 | 大樹 | 三等衛星控制點 | SW17 | 美化點 | 三等 | 高雄市 |
| 2110 | SW18 | 仁武 | 三等衛星控制點 | SW18 | 美化點 | 三等 | 高雄市 |
| 2111 | SW19 | 鳳山 | 三等衛星控制點 | SW19 | 美化點 | 三等 | 高雄市 |
| 2112 | SW20 | 大寮 | 三等衛星控制點 | SW20 | 美化點 | 三等 | 高雄市 |
| 2113 | SW21 | 林園 | 三等衛星控制點 | SW21 | 美化點 | 三等 | 高雄市 |
| 2114 | SW23 | 下茄苳 | 三等衛星控制點 | SW23 | 鋼標 | 三等 | 高雄市 |
| 2115 | SW24 | 新莊 | 三等衛星控制點 | SW24 | 鋼標 | 三等 | 高雄市 |
| 2116 | SW25 | 劉厝 | 三等衛星控制點 | SW25 | 鋼標 | 三等 | 高雄市 |
| 2117 | SW29 | 石安 | 三等衛星控制點 | SW29 | 鋼標 | 三等 | 高雄市 |
| 2118 | SW30 | 松子腳 | 三等衛星控制點 | SW30 | 觀音石 | 三等 | 高雄市 |
| 2119 | SW32 | 古亭 | 三等衛星控制點 | SW32 | 鋼標 | 三等 | 高雄市 |
| 2120 | SW33 | 大崎頭 | 三等衛星控制點 | SW33 | 鋼標 | 三等 | 高雄市 |
| 2121 | SW34 | 內南 | 三等衛星控制點 | SW34 | 鋼標 | 三等 | 高雄市 |
| 2122 | SW35 | 竹仔寮 | 三等衛星控制點 | SW35 | 觀音石 | 三等 | 高雄市 |
| 2123 | SW36 | 泉水窩 | 三等衛星控制點 | SW36 | 觀音石 | 三等 | 高雄市 |
| 2124 | SW39 | 牛窩 | 三等衛星控制點 | SW39 | 鋼標 | 三等 | 臺南市 |
| 2125 | SW41 | 大津 | 三等衛星控制點 | SW41 | 觀音石 | 三等 | 高雄市 |
| 2126 | SW46 | 嶺頂 | 三等衛星控制點 | SW46 | 鋼標 | 三等 | 高雄市 |
| 2127 | SW47 | 圓潭 | 三等衛星控制點 | SW47 | 觀音石 | 三等 | 高雄市 |
| 2128 | SW48 | 倒茄苳 | 三等衛星控制點 | SW48 | 鋼標 | 三等 | 高雄市 |
| 2129 | SW49 | 田尾坑 | 三等衛星控制點 | SW49 | 鋼標 | 三等 | 高雄市 |
| 2130 | SW51 | 廣林 | 三等衛星控制點 | SW51 | 鋼標 | 三等 | 高雄市 |
| 2131 | SW52 | 竹坑 | 三等衛星控制點 | SW52 | 觀音石 | 三等 | 高雄市 |
| 2132 | SW54 | 東勢埔 | 三等衛星控制點 | SW54 | 鋼標 | 三等 | 高雄市 |
| 2133 | SW55 | 西圓潭 | 三等衛星控制點 | SW55 | 觀音石 | 三等 | 高雄市 |
| 2134 | SW60 | 頂厝 | 三等衛星控制點 | SW60 | 鋼標 | 三等 | 高雄市 |
| 2135 | SW61 | 內分子 | 三等衛星控制點 | SW61 | 鋼標 | 三等 | 高雄市 |
| 2136 | SW63 | 粗坑 | 三等衛星控制點 | SW63 | 觀音石 | 三等 | 高雄市 |
| 2137 | SW64 | 奎柚腳 | 三等衛星控制點 | SW64 | 鋼標 | 三等 | 高雄市 |

一九九七坐標系統2010年成果(衛星控制點)點位一覽表

| | | | | | | | |
|------|------|------|---------|-------|-----|----|-----|
| 2138 | SW65 | 水底坪 | 三等衛星控制點 | ML25 | 鋼標 | 三等 | 高雄市 |
| 2139 | SW67 | 下五塊 | 三等衛星控制點 | | 鋼標 | 三等 | 高雄市 |
| 2140 | SW68 | 一隧 | 三等衛星控制點 | SW68 | 鋼標 | 三等 | 高雄市 |
| 2141 | SW69 | 橫山 | 三等衛星控制點 | SW69 | 觀音石 | 三等 | 高雄市 |
| 2142 | SW70 | 蘇遠埔 | 三等衛星控制點 | SW70 | 鋼標 | 三等 | 高雄市 |
| 2143 | SW71 | 龍山 | 三等衛星控制點 | SW71 | 鋼標 | 三等 | 高雄市 |
| 2144 | SW72 | 尾庄 | 三等衛星控制點 | SW72 | 鋼標 | 三等 | 高雄市 |
| 2145 | SW73 | 上平 | 三等衛星控制點 | SW73 | 觀音石 | 三等 | 高雄市 |
| 2146 | SW77 | 木柵 | 三等衛星控制點 | SW77 | 鋼標 | 三等 | 高雄市 |
| 2147 | SW78 | 溝坪 | 三等衛星控制點 | SW78 | 鋼標 | 三等 | 高雄市 |
| 2148 | SW79 | 北勢坑 | 三等衛星控制點 | ML06 | 鋼標 | 三等 | 高雄市 |
| 2149 | SW80 | 坪子頂 | 三等衛星控制點 | SW80 | 觀音石 | 三等 | 高雄市 |
| 2150 | SW82 | 華園 | 三等衛星控制點 | SW82 | 鋼標 | 三等 | 高雄市 |
| 2151 | SW83 | 內灣子 | 三等衛星控制點 | SW83 | 鋼標 | 三等 | 高雄市 |
| 2152 | SW85 | 安定 | 三等衛星控制點 | SW85 | 鋼標 | 三等 | 高雄市 |
| 2153 | SW88 | 火山 | 三等衛星控制點 | SW88 | 觀音石 | 三等 | 高雄市 |
| 2154 | SW89 | 滴水 | 三等衛星控制點 | SW89 | 鋼標 | 三等 | 高雄市 |
| 2155 | SW90 | 新發 | 三等衛星控制點 | SW90 | 鋼標 | 三等 | 高雄市 |
| 2156 | SW94 | 崎漏 | 三等衛星控制點 | SW94 | 觀音石 | 三等 | 高雄市 |
| 2157 | SW95 | 興達 | 三等衛星控制點 | SW95 | 鋼標 | 三等 | 高雄市 |
| 2158 | SW98 | 新園 | 三等衛星控制點 | SW98 | 鋼標 | 三等 | 高雄市 |
| 2159 | SX01 | 大埤 | 三等衛星控制點 | SX01 | 鋼標 | 三等 | 高雄市 |
| 2160 | SX02 | 崗山頭 | 三等衛星控制點 | G3026 | 觀音石 | 三等 | 高雄市 |
| 2161 | SX05 | 鹿埔 | 三等衛星控制點 | | 鋼標 | 三等 | 高雄市 |
| 2162 | SX06 | 甲園 | 三等衛星控制點 | SX06 | 觀音石 | 三等 | 高雄市 |
| 2163 | SX07 | 花旗 | 三等衛星控制點 | SX07 | 鋼標 | 三等 | 高雄市 |
| 2164 | SX08 | 北勢 | 三等衛星控制點 | SX08 | 鋼標 | 三等 | 高雄市 |
| 2165 | SX09 | 金瓜寮 | 三等衛星控制點 | SX09 | 鋼標 | 三等 | 高雄市 |
| 2166 | SX10 | 橫山尾 | 三等衛星控制點 | SX10 | 鋼標 | 三等 | 高雄市 |
| 2167 | SX12 | 興達港南 | 三等衛星控制點 | SX12 | 鋼標 | 三等 | 高雄市 |
| 2168 | SX13 | 中寮 | 三等衛星控制點 | SX13 | 鋼標 | 三等 | 高雄市 |
| 2169 | SX14 | 竹滬 | 三等衛星控制點 | SX14 | 鋼標 | 三等 | 高雄市 |
| 2170 | SX15 | 路竹南 | 三等衛星控制點 | G152 | 鋼標 | 三等 | 高雄市 |
| 2171 | SX16 | 下社埤 | 三等衛星控制點 | SX16 | 觀音石 | 三等 | 高雄市 |
| 2172 | SX18 | 復安 | 三等衛星控制點 | SX18 | 鋼標 | 三等 | 高雄市 |
| 2173 | SX21 | 中坑口 | 三等衛星控制點 | SX21 | 鋼標 | 三等 | 高雄市 |
| 2174 | SX22 | 內安 | 三等衛星控制點 | SX22 | 鋼標 | 三等 | 高雄市 |
| 2175 | SX23 | 援巢寮 | 三等衛星控制點 | SX23 | 鋼標 | 三等 | 高雄市 |
| 2176 | SX24 | 李厝巷 | 三等衛星控制點 | SX24 | 觀音石 | 三等 | 高雄市 |
| 2177 | SX27 | 吉東 | 三等衛星控制點 | SX27 | 鋼標 | 三等 | 高雄市 |
| 2178 | SX28 | 十穴 | 三等衛星控制點 | SX28 | 觀音石 | 三等 | 高雄市 |
| 2179 | SX30 | 鹽田 | 三等衛星控制點 | SX30 | 鋼標 | 三等 | 高雄市 |
| 2180 | SX33 | 三爺 | 三等衛星控制點 | SX33 | 鋼標 | 三等 | 高雄市 |
| 2181 | SX36 | 獅橋 | 三等衛星控制點 | SX36 | 鋼標 | 三等 | 高雄市 |
| 2182 | SX37 | 山下 | 三等衛星控制點 | | 水泥樁 | 三等 | 高雄市 |
| 2183 | SX38 | 新興 | 三等衛星控制點 | SX38 | 鋼標 | 三等 | 高雄市 |
| 2184 | SX39 | 尾寮 | 三等衛星控制點 | SX39 | 觀音石 | 三等 | 高雄市 |
| 2185 | SX40 | 普庵 | 三等衛星控制點 | SX40 | 鋼標 | 三等 | 高雄市 |

一九九七坐標系統2010年成果(衛星控制點)點位一覽表

| | | | | | | | |
|------|------|-----|---------|-------|-----|----|-----|
| 2186 | SX41 | 田草寮 | 三等衛星控制點 | SX41 | 鋼標 | 三等 | 高雄市 |
| 2187 | SX42 | 匏子湖 | 三等衛星控制點 | SX42 | 觀音石 | 三等 | 高雄市 |
| 2188 | SX43 | 下洲 | 三等衛星控制點 | SX43 | 鋼標 | 三等 | 高雄市 |
| 2189 | SX44 | 半廓仔 | 三等衛星控制點 | SX44 | 鋼標 | 三等 | 高雄市 |
| 2190 | SX45 | 吉洋 | 三等衛星控制點 | SX45 | 鋼標 | 三等 | 高雄市 |
| 2191 | SX46 | 吉安 | 三等衛星控制點 | SX46 | 鋼標 | 三等 | 高雄市 |
| 2192 | SX47 | 林子邊 | 三等衛星控制點 | L50 | 觀音石 | 三等 | 高雄市 |
| 2193 | SX48 | 永安北 | 三等衛星控制點 | SX48 | 鋼標 | 三等 | 高雄市 |
| 2194 | SX52 | 嘉興 | 三等衛星控制點 | SX52 | 鋼標 | 三等 | 高雄市 |
| 2195 | SX53 | 嘉岡 | 三等衛星控制點 | SX53 | 鋼標 | 三等 | 高雄市 |
| 2196 | SX55 | 嘉嶺 | 三等衛星控制點 | SX55 | 觀音石 | 三等 | 高雄市 |
| 2197 | SX56 | 埤尾 | 三等衛星控制點 | SX56 | 鋼標 | 三等 | 高雄市 |
| 2198 | SX58 | 獅子頭 | 三等衛星控制點 | SX58 | 觀音石 | 三等 | 高雄市 |
| 2199 | SX59 | 大竹圍 | 三等衛星控制點 | SX59 | 鋼標 | 三等 | 高雄市 |
| 2200 | SX60 | 阿公店 | 三等衛星控制點 | SX60 | 鋼標 | 三等 | 高雄市 |
| 2201 | SX61 | 竹子港 | 三等衛星控制點 | SX61 | 水泥樁 | 三等 | 高雄市 |
| 2202 | SX64 | 崗山 | 三等衛星控制點 | G154 | 鋼標 | 三等 | 高雄市 |
| 2203 | SX65 | 上竹圍 | 三等衛星控制點 | SX65 | 鋼標 | 三等 | 高雄市 |
| 2204 | SX66 | 小崗山 | 三等衛星控制點 | SX66 | 鋼標 | 三等 | 高雄市 |
| 2205 | SX69 | 大埔巷 | 三等衛星控制點 | SX69 | 鋼標 | 三等 | 高雄市 |
| 2206 | SX71 | 千秋寮 | 三等衛星控制點 | SX71 | 鋼標 | 三等 | 高雄市 |
| 2207 | SX74 | 舊港口 | 三等衛星控制點 | SX74 | 鋼標 | 三等 | 高雄市 |
| 2208 | SX77 | 彌陀南 | 三等衛星控制點 | 019 | 鋼標 | 三等 | 高雄市 |
| 2209 | SX78 | 石螺潭 | 三等衛星控制點 | SX78 | 鋼標 | 三等 | 高雄市 |
| 2210 | SX79 | 兆湘 | 三等衛星控制點 | 049 | 鋼標 | 三等 | 高雄市 |
| 2211 | SX80 | 成功 | 三等衛星控制點 | SX80 | 觀音石 | 三等 | 高雄市 |
| 2212 | SX82 | 安招 | 三等衛星控制點 | SX82 | 鋼標 | 三等 | 高雄市 |
| 2213 | SX83 | 梅園 | 三等衛星控制點 | SX83 | 觀音石 | 三等 | 高雄市 |
| 2214 | SX85 | 奧深水 | 三等衛星控制點 | SX85 | 鋼標 | 三等 | 高雄市 |
| 2215 | SX87 | 臥牛 | 三等衛星控制點 | SX87 | 鋼標 | 三等 | 高雄市 |
| 2216 | SX88 | 六塊厝 | 三等衛星控制點 | SX88 | 鋼標 | 三等 | 高雄市 |
| 2217 | SX90 | 鹽埔 | 三等衛星控制點 | SX90 | 鋼標 | 三等 | 高雄市 |
| 2218 | SX91 | 林子頭 | 三等衛星控制點 | G3003 | 水泥樁 | 三等 | 高雄市 |
| 2219 | SX93 | 滾水坪 | 三等衛星控制點 | SX93 | 鋼標 | 三等 | 高雄市 |
| 2220 | SX95 | 大崎 | 三等衛星控制點 | SX95 | 觀音石 | 三等 | 高雄市 |
| 2221 | SX96 | 破車籠 | 三等衛星控制點 | SX96 | 鋼標 | 三等 | 高雄市 |
| 2222 | SX97 | 觀音 | 三等衛星控制點 | GD25 | 鋼標 | 三等 | 高雄市 |
| 2223 | SX98 | 新庄 | 三等衛星控制點 | SX98 | 鋼標 | 三等 | 高雄市 |
| 2224 | SX99 | 嶺口 | 三等衛星控制點 | | 水泥樁 | 三等 | 高雄市 |
| 2225 | SY01 | 大舍甲 | 三等衛星控制點 | SY01 | 觀音石 | 三等 | 高雄市 |
| 2226 | SY03 | 仕元 | 三等衛星控制點 | A091 | 鋼標 | 三等 | 高雄市 |
| 2227 | SY06 | 鳳雄 | 三等衛星控制點 | SY06 | 鋼標 | 三等 | 高雄市 |
| 2228 | SY07 | 嘉誠 | 三等衛星控制點 | SY07 | 鋼標 | 三等 | 高雄市 |
| 2229 | SY08 | 牛食坑 | 三等衛星控制點 | SY08 | 觀音石 | 三等 | 高雄市 |
| 2230 | SY09 | 麻竹園 | 三等衛星控制點 | SY09 | 鋼標 | 三等 | 高雄市 |
| 2231 | SY11 | 蚵寮 | 三等衛星控制點 | G156 | 鋼標 | 三等 | 高雄市 |
| 2232 | SY13 | 翠屏 | 三等衛星控制點 | SY13 | 觀音石 | 三等 | 高雄市 |
| 2233 | SY14 | 仁福 | 三等衛星控制點 | SY14 | 觀音石 | 三等 | 高雄市 |

一九九七坐標系統2010年成果(衛星控制點)點位一覽表

| | | | | | | | |
|------|------|------|---------|-------|-----|----|-----|
| 2234 | SY17 | 溪埔 | 三等衛星控制點 | SY17 | 鋼標 | 三等 | 高雄市 |
| 2235 | SY18 | 中華 | 三等衛星控制點 | 3201 | 觀音石 | 三等 | 高雄市 |
| 2236 | SY20 | 公館 | 三等衛星控制點 | SY20 | 觀音石 | 三等 | 高雄市 |
| 2237 | SY21 | 和山 | 三等衛星控制點 | SY21 | 鋼標 | 三等 | 高雄市 |
| 2238 | SY23 | 大坑 | 三等衛星控制點 | SY23 | 鋼標 | 三等 | 高雄市 |
| 2239 | SY26 | 烏林 | 三等衛星控制點 | SY26 | 鋼標 | 三等 | 高雄市 |
| 2240 | SY27 | 龍目 | 三等衛星控制點 | SY27 | 鋼標 | 三等 | 高雄市 |
| 2241 | SY28 | 大莊 | 三等衛星控制點 | SY28 | 鋼標 | 三等 | 高雄市 |
| 2242 | SY32 | 大竹 | 三等衛星控制點 | GB40 | 鋼標 | 三等 | 高雄市 |
| 2243 | SY33 | 小坪 | 三等衛星控制點 | SY33 | 鋼標 | 三等 | 高雄市 |
| 2244 | SY34 | 竹寮 | 三等衛星控制點 | SY34 | 鋼標 | 三等 | 高雄市 |
| 2245 | SY35 | 本館 | 三等衛星控制點 | SY35 | 觀音石 | 三等 | 高雄市 |
| 2246 | SY37 | 夢裡 | 三等衛星控制點 | SY37 | 鋼標 | 三等 | 高雄市 |
| 2247 | SY39 | 水寮 | 三等衛星控制點 | SY39 | 鋼標 | 三等 | 高雄市 |
| 2248 | SY40 | 溪邊 | 三等衛星控制點 | SY40 | 鋼標 | 三等 | 高雄市 |
| 2249 | SY41 | 後庄 | 三等衛星控制點 | SY41 | 觀音石 | 三等 | 高雄市 |
| 2250 | SY43 | 義和 | 三等衛星控制點 | SY43 | 鋼標 | 三等 | 高雄市 |
| 2251 | SY47 | 翁園 | 三等衛星控制點 | | 鋼標 | 三等 | 高雄市 |
| 2252 | SY48 | 五甲 | 三等衛星控制點 | SY48 | 觀音石 | 三等 | 高雄市 |
| 2253 | SY49 | 誠正 | 三等衛星控制點 | 110 | 鋼標 | 三等 | 高雄市 |
| 2254 | SY51 | 考潭寮 | 三等衛星控制點 | SY51 | 觀音石 | 三等 | 高雄市 |
| 2255 | SY52 | 東上寮 | 三等衛星控制點 | SY52 | 觀音石 | 三等 | 高雄市 |
| 2256 | SY54 | 拷潭 | 三等衛星控制點 | SY54 | 觀音石 | 三等 | 高雄市 |
| 2257 | SY56 | 南上寮 | 三等衛星控制點 | SY56 | 觀音石 | 三等 | 高雄市 |
| 2258 | SY57 | 濃公 | 三等衛星控制點 | SY57 | 鋼標 | 三等 | 高雄市 |
| 2259 | SY58 | 潮厝 | 三等衛星控制點 | 23 | 水泥樁 | 三等 | 高雄市 |
| 2260 | SY60 | 林內 | 三等衛星控制點 | SY60 | 觀音石 | 三等 | 高雄市 |
| 2261 | SY61 | 昭明 | 三等衛星控制點 | B636 | 鋼標 | 三等 | 高雄市 |
| 2262 | SY62 | 枋坑子 | 三等衛星控制點 | | 觀音石 | 三等 | 高雄市 |
| 2263 | SY63 | 山腳 | 三等衛星控制點 | SY63 | 鋼標 | 三等 | 高雄市 |
| 2264 | SY65 | 港埔 | 三等衛星控制點 | SY65 | 鋼標 | 三等 | 高雄市 |
| 2265 | SY66 | 汕尾 | 三等衛星控制點 | A935 | 鋼標 | 三等 | 高雄市 |
| 2266 | SY67 | 中坑 | 三等衛星控制點 | SY67 | 觀音石 | 三等 | 高雄市 |
| 2267 | SY68 | 圍子內 | 三等衛星控制點 | SY68 | 鋼標 | 三等 | 高雄市 |
| 2268 | SY69 | 白砂崙 | 三等衛星控制點 | SY69 | 鋼標 | 三等 | 臺南市 |
| 2269 | SY75 | 茂林 | 三等衛星控制點 | GA56 | 觀音石 | 三等 | 高雄市 |
| 2270 | SY78 | 楠溪一 | 三等衛星控制點 | SY78 | 花崗石 | 三等 | 嘉義縣 |
| 2271 | SY79 | 楠溪二 | 三等衛星控制點 | SY79 | 花崗石 | 三等 | 高雄市 |
| 2272 | SY85 | 茶山 | 三等衛星控制點 | SY85 | 鋼標 | 三等 | 嘉義縣 |
| 2273 | SY90 | 民生大橋 | 三等衛星控制點 | G3086 | 水泥樁 | 三等 | 高雄市 |
| 2274 | SY91 | 民權大橋 | 三等衛星控制點 | SY91 | 觀音石 | 三等 | 高雄市 |
| 2275 | SY92 | 進涇橋 | 三等衛星控制點 | SY92 | 觀音石 | 三等 | 高雄市 |
| 2276 | SY93 | 梅蘭 | 三等衛星控制點 | SY93 | 花崗石 | 三等 | 高雄市 |
| 2277 | SY98 | 清水溪 | 三等衛星控制點 | SY98 | 觀音石 | 三等 | 高雄市 |
| 2278 | SZ04 | 少年瀑布 | 三等衛星控制點 | SZ04 | 花崗石 | 三等 | 高雄市 |
| 2279 | SZ05 | 老勤和 | 三等衛星控制點 | SZ05 | 花崗石 | 三等 | 高雄市 |
| 2280 | SZ08 | 埔尾 | 三等衛星控制點 | SZ08 | 鋼標 | 三等 | 高雄市 |
| 2281 | SZ12 | 五子寮 | 三等衛星控制點 | SZ12 | 花崗石 | 三等 | 高雄市 |

一九九七坐標系統2010年成果(衛星控制點)點位一覽表

| | | | | | | | |
|------|------|--------|---------|-------|-----|----|-----|
| 2282 | SZ13 | 仙姿 | 三等衛星控制點 | SZ13 | 花崗石 | 三等 | 高雄市 |
| 2283 | SZ15 | 寶來梅子園 | 三等衛星控制點 | SZ15 | 觀音石 | 三等 | 高雄市 |
| 2284 | SZ19 | 石洞溫泉山莊 | 三等衛星控制點 | SZ19 | 花崗石 | 三等 | 高雄市 |
| 2285 | SZ23 | 寶山派出所 | 三等衛星控制點 | SZ23 | 鋼標 | 三等 | 高雄市 |
| 2286 | SZ24 | 中庄 | 三等衛星控制點 | SZ24 | 花崗石 | 三等 | 高雄市 |
| 2287 | SZ28 | 田厝 | 三等衛星控制點 | | 觀音石 | 三等 | 高雄市 |
| 2288 | SZ30 | 奇潭橋 | 三等衛星控制點 | SZ30 | 鋼標 | 三等 | 高雄市 |
| 2289 | SZ31 | 大竹崙 | 三等衛星控制點 | SZ31 | 鋼標 | 三等 | 高雄市 |
| 2290 | SZ32 | 尖山 | 三等衛星控制點 | BM08 | 水泥柱 | 三等 | 高雄市 |
| 2291 | SZ33 | 廣興 | 三等衛星控制點 | 2303 | 鋼標 | 三等 | 高雄市 |
| 2292 | SZ34 | 菜子坑 | 三等衛星控制點 | SZ34 | 鋼標 | 三等 | 高雄市 |
| 2293 | SZ37 | 港後 | 三等衛星控制點 | SZ37 | 鋼標 | 三等 | 高雄市 |
| 2294 | SZ42 | 南勝湖 | 三等衛星控制點 | GD108 | 水泥柱 | 三等 | 高雄市 |
| 2295 | SZ43 | 尖山南 | 三等衛星控制點 | SZ43 | 鋼標 | 三等 | 高雄市 |
| 2296 | SZ44 | 竹子腳 | 三等衛星控制點 | | 鋼標 | 三等 | 高雄市 |
| 2297 | SZ45 | 吊雞林 | 三等衛星控制點 | SZ45 | 鋼標 | 三等 | 高雄市 |
| 2298 | SZ47 | 青莆 | 三等衛星控制點 | SZ47 | 鋼標 | 三等 | 高雄市 |
| 2299 | SZ48 | 前埔厝 | 三等衛星控制點 | 84 | 花崗石 | 三等 | 高雄市 |
| 2300 | SZ49 | 三和北 | 三等衛星控制點 | SZ49 | 鋼標 | 三等 | 高雄市 |
| 2301 | SZ50 | 大竹村 | 三等衛星控制點 | SZ50 | 鋼標 | 三等 | 高雄市 |
| 2302 | SZ52 | 大東橋 | 三等衛星控制點 | SZ52 | 鋼標 | 三等 | 高雄市 |
| 2303 | SZ53 | 國隆 | 三等衛星控制點 | SZ53 | 鋼標 | 三等 | 高雄市 |
| 2304 | SZ54 | 鳳山溪 | 三等衛星控制點 | SZ54 | 鋼標 | 三等 | 高雄市 |
| 2305 | SZ55 | 馬頭山 | 三等衛星控制點 | 219 | 青石 | 三等 | 高雄市 |
| 2306 | SZ56 | 梅山吊橋 | 三等衛星控制點 | SZ56 | 鋼標 | 三等 | 高雄市 |
| 2307 | SZ57 | 民族 | 三等衛星控制點 | SZ57 | 鋼標 | 三等 | 高雄市 |
| 2308 | SZ58 | 寶來國小 | 三等衛星控制點 | G460 | 鋼標 | 三等 | 高雄市 |
| 2309 | SZ59 | 楠溪 | 三等衛星控制點 | SZ59 | 觀音石 | 三等 | 高雄市 |
| 2310 | SZ60 | 和興 | 三等衛星控制點 | SZ60 | 鋼標 | 三等 | 高雄市 |
| 2311 | SZ61 | 油礦 | 三等衛星控制點 | SZ61 | 觀音石 | 三等 | 高雄市 |
| 2312 | SZ62 | 甲仙國小 | 三等衛星控制點 | G579 | 鋼標 | 三等 | 高雄市 |
| 2313 | SZ63 | 荖濃國小 | 三等衛星控制點 | G597 | 鋼標 | 三等 | 高雄市 |
| 2314 | SZ64 | 寶山國小 | 三等衛星控制點 | G457 | 鋼標 | 三等 | 高雄市 |
| 2315 | SZ65 | 竹頭山 | 三等衛星控制點 | SZ65 | 觀音石 | 三等 | 高雄市 |
| 2316 | SZ66 | 大津 | 三等衛星控制點 | SZ66 | 觀音石 | 三等 | 高雄市 |
| 2317 | SZ68 | 旗南堤防 | 三等衛星控制點 | SZ68 | 觀音石 | 三等 | 高雄市 |
| 2318 | SZ69 | 烏林投 | 三等衛星控制點 | SZ69 | 鋼標 | 三等 | 高雄市 |
| 2319 | SZ70 | 二塊厝 | 三等衛星控制點 | SZ70 | 觀音石 | 三等 | 高雄市 |
| 2320 | SZ71 | 北嶺 | 三等衛星控制點 | SZ71 | 鋼標 | 三等 | 高雄市 |
| 2321 | SZ72 | 竹仔港 | 三等衛星控制點 | SZ72 | 觀音石 | 三等 | 高雄市 |
| 2322 | SZ73 | 撈碼坑 | 三等衛星控制點 | 右斷01 | 鋼標 | 三等 | 高雄市 |
| 2323 | SZ74 | 興中橋 | 三等衛星控制點 | N001 | 觀音石 | 三等 | 高雄市 |
| 2324 | SZ75 | 中山國小 | 三等衛星控制點 | GE51 | 鋼標 | 三等 | 高雄市 |
| 2325 | SZ76 | 苓雅 | 三等衛星控制點 | SZ76 | 鋼標 | 三等 | 高雄市 |
| 2326 | SZ77 | 三隆 | 三等衛星控制點 | SZ77 | 鋼標 | 三等 | 高雄市 |
| 2327 | SZ78 | 臨海 | 三等衛星控制點 | SZ78 | 觀音石 | 三等 | 高雄市 |
| 2328 | SZ79 | 紅毛港 | 三等衛星控制點 | SZ79 | 觀音石 | 三等 | 高雄市 |
| 2329 | SZ80 | 溪洲 | 三等衛星控制點 | SZ80 | 鋼標 | 三等 | 高雄市 |

一九九七坐標系統2010年成果(衛星控制點)點位一覽表

| | | | | | | | |
|------|------|-----|---------|------|-----|----|-----|
| 2330 | T001 | 里港 | 三等衛星控制點 | T001 | 美化點 | 三等 | 屏東縣 |
| 2331 | T002 | 高樹 | 三等衛星控制點 | T002 | 美化點 | 三等 | 屏東縣 |
| 2332 | T004 | 貓鼻頭 | 三等衛星控制點 | T004 | 美化點 | 三等 | 屏東縣 |
| 2333 | T005 | 屏東 | 三等衛星控制點 | T005 | 美化點 | 三等 | 屏東縣 |
| 2334 | T007 | 內埔 | 三等衛星控制點 | T007 | 美化點 | 三等 | 屏東縣 |
| 2335 | T008 | 萬丹 | 三等衛星控制點 | T008 | 美化點 | 三等 | 屏東縣 |
| 2336 | T009 | 竹田 | 三等衛星控制點 | T009 | 美化點 | 三等 | 屏東縣 |
| 2337 | T010 | 萬巒 | 三等衛星控制點 | T010 | 美化點 | 三等 | 屏東縣 |
| 2338 | T011 | 新園 | 三等衛星控制點 | T011 | 美化點 | 三等 | 屏東縣 |
| 2339 | T012 | 崁頂 | 三等衛星控制點 | T012 | 美化點 | 三等 | 屏東縣 |
| 2340 | T013 | 潮州 | 三等衛星控制點 | T013 | 美化點 | 三等 | 屏東縣 |
| 2341 | T014 | 東港 | 三等衛星控制點 | T014 | 美化點 | 三等 | 屏東縣 |
| 2342 | T015 | 新埤 | 三等衛星控制點 | T015 | 美化點 | 三等 | 屏東縣 |
| 2343 | T016 | 林邊 | 三等衛星控制點 | T016 | 美化點 | 三等 | 屏東縣 |
| 2344 | T018 | 枋寮 | 三等衛星控制點 | T018 | 美化點 | 三等 | 屏東縣 |
| 2345 | T019 | 獅子 | 三等衛星控制點 | T019 | 美化點 | 三等 | 屏東縣 |
| 2346 | T020 | 牡丹 | 三等衛星控制點 | T020 | 美化點 | 三等 | 屏東縣 |
| 2347 | T021 | 車城 | 三等衛星控制點 | T021 | 美化點 | 三等 | 屏東縣 |
| 2348 | T022 | 恆春 | 三等衛星控制點 | T022 | 美化點 | 三等 | 屏東縣 |
| 2349 | T023 | 滿州 | 三等衛星控制點 | T023 | 美化點 | 三等 | 屏東縣 |
| 2350 | T024 | 春日 | 三等衛星控制點 | T024 | 美化點 | 三等 | 屏東縣 |
| 2351 | T026 | 義興莊 | 三等衛星控制點 | T026 | 鋼標 | 三等 | 屏東縣 |
| 2352 | T027 | 尾寮 | 三等衛星控制點 | T027 | 觀音石 | 三等 | 屏東縣 |
| 2353 | T029 | 中大埔 | 三等衛星控制點 | T029 | 鋼標 | 三等 | 屏東縣 |
| 2354 | T030 | 青埔尾 | 三等衛星控制點 | T030 | 觀音石 | 三等 | 屏東縣 |
| 2355 | T031 | 青葉 | 三等衛星控制點 | T031 | 鋼標 | 三等 | 屏東縣 |
| 2356 | T032 | 成功 | 三等衛星控制點 | T032 | 鋼標 | 三等 | 高雄市 |
| 2357 | T033 | 信國 | 三等衛星控制點 | T033 | 觀音石 | 三等 | 屏東縣 |
| 2358 | T034 | 林仔頭 | 三等衛星控制點 | T034 | 觀音石 | 三等 | 屏東縣 |
| 2359 | T035 | 北安 | 三等衛星控制點 | BM19 | 觀音石 | 三等 | 屏東縣 |
| 2360 | T036 | 埔尾 | 三等衛星控制點 | T036 | 鋼標 | 三等 | 屏東縣 |
| 2361 | T037 | 新吉 | 三等衛星控制點 | T037 | 觀音石 | 三等 | 屏東縣 |
| 2362 | T039 | 卓茄 | 三等衛星控制點 | T039 | 鋼標 | 三等 | 屏東縣 |
| 2363 | T042 | 高樹東 | 三等衛星控制點 | G017 | 鋼標 | 三等 | 屏東縣 |
| 2364 | T043 | 青山 | 三等衛星控制點 | G054 | 鋼標 | 三等 | 屏東縣 |
| 2365 | T045 | 源泉 | 三等衛星控制點 | T045 | 觀音石 | 三等 | 屏東縣 |
| 2366 | T047 | 埔羌崙 | 三等衛星控制點 | T047 | 鋼標 | 三等 | 屏東縣 |
| 2367 | T049 | 大邱園 | 三等衛星控制點 | T049 | 觀音石 | 三等 | 屏東縣 |
| 2368 | T050 | 溪仔 | 三等衛星控制點 | T050 | 鋼標 | 三等 | 屏東縣 |
| 2369 | T051 | 中埔腳 | 三等衛星控制點 | T051 | 觀音石 | 三等 | 屏東縣 |
| 2370 | T052 | 安坡 | 三等衛星控制點 | T052 | 鋼標 | 三等 | 屏東縣 |
| 2371 | T053 | 上廣福 | 三等衛星控制點 | T053 | 鋼標 | 三等 | 屏東縣 |
| 2372 | T054 | 鹽埔北 | 三等衛星控制點 | 111 | 鋼標 | 三等 | 屏東縣 |
| 2373 | T055 | 仕絨 | 三等衛星控制點 | | 鋼標 | 三等 | 屏東縣 |
| 2374 | T056 | 新平 | 三等衛星控制點 | T056 | 鋼標 | 三等 | 屏東縣 |
| 2375 | T057 | 武洛 | 三等衛星控制點 | T057 | 鋼標 | 三等 | 屏東縣 |
| 2376 | T058 | 里港南 | 三等衛星控制點 | G001 | 鋼標 | 三等 | 屏東縣 |
| 2377 | T059 | 潮厝 | 三等衛星控制點 | T059 | 鋼標 | 三等 | 屏東縣 |

一九九七坐標系統2010年成果(衛星控制點)點位一覽表

| | | | | | | | |
|------|------|------|---------|-------|-----|----|-----|
| 2378 | T061 | 永隆 | 三等衛星控制點 | T061 | 觀音石 | 三等 | 屏東縣 |
| 2379 | T062 | 彭厝 | 三等衛星控制點 | T062 | 觀音石 | 三等 | 屏東縣 |
| 2380 | T067 | 賽嘉 | 三等衛星控制點 | T067 | 鋼標 | 三等 | 屏東縣 |
| 2381 | T070 | 新圍西 | 三等衛星控制點 | T070 | 觀音石 | 三等 | 屏東縣 |
| 2382 | T071 | 九塊厝 | 三等衛星控制點 | G020 | 鋼標 | 三等 | 屏東縣 |
| 2383 | T073 | 北機 | 三等衛星控制點 | T073 | 鋼標 | 三等 | 屏東縣 |
| 2384 | T074 | 玉水 | 三等衛星控制點 | T074 | 鋼標 | 三等 | 屏東縣 |
| 2385 | T075 | 新莊 | 三等衛星控制點 | 205 | 水泥樁 | 三等 | 屏東縣 |
| 2386 | T077 | 高朗 | 三等衛星控制點 | T077 | 鋼標 | 三等 | 屏東縣 |
| 2387 | T078 | 久愛 | 三等衛星控制點 | T078 | 鋼標 | 三等 | 屏東縣 |
| 2388 | T080 | 北葉 | 三等衛星控制點 | T080 | 鋼標 | 三等 | 屏東縣 |
| 2389 | T081 | 隘寮 | 三等衛星控制點 | T081 | 鋼標 | 三等 | 屏東縣 |
| 2390 | T082 | 三和 | 三等衛星控制點 | G003 | 鋼標 | 三等 | 屏東縣 |
| 2391 | T083 | 頭前溪 | 三等衛星控制點 | T083 | 鋼標 | 三等 | 屏東縣 |
| 2392 | T086 | 海豐西 | 三等衛星控制點 | G021 | 鋼標 | 三等 | 屏東縣 |
| 2393 | T087 | 崇蘭 | 三等衛星控制點 | T087 | 鋼標 | 三等 | 屏東縣 |
| 2394 | T088 | 田中 | 三等衛星控制點 | T088 | 鋼標 | 三等 | 屏東縣 |
| 2395 | T091 | 崙上 | 三等衛星控制點 | T091 | 鋼標 | 三等 | 屏東縣 |
| 2396 | T093 | 黎明 | 三等衛星控制點 | T093 | 鋼標 | 三等 | 屏東縣 |
| 2397 | T094 | 涼山 | 三等衛星控制點 | CX28 | 鋼標 | 三等 | 屏東縣 |
| 2398 | T096 | 龍泉 | 三等衛星控制點 | T096 | 鋼標 | 三等 | 屏東縣 |
| 2399 | T097 | 大新 | 三等衛星控制點 | 45 | 鋼標 | 三等 | 屏東縣 |
| 2400 | T098 | 新興 | 三等衛星控制點 | T098 | 觀音石 | 三等 | 屏東縣 |
| 2401 | T099 | 下寮 | 三等衛星控制點 | T099 | 鋼標 | 三等 | 屏東縣 |
| 2402 | T100 | 田寮 | 三等衛星控制點 | T100 | 鋼標 | 三等 | 屏東縣 |
| 2403 | T106 | 上竹架 | 三等衛星控制點 | T106 | 鋼標 | 三等 | 屏東縣 |
| 2404 | T107 | 老田尾 | 三等衛星控制點 | T107 | 鋼標 | 三等 | 屏東縣 |
| 2405 | T108 | 建興 | 三等衛星控制點 | G004 | 鋼標 | 三等 | 屏東縣 |
| 2406 | T112 | 老埤 | 三等衛星控制點 | G024 | 鋼標 | 三等 | 屏東縣 |
| 2407 | T114 | 竹圍 | 三等衛星控制點 | T114 | 鋼標 | 三等 | 屏東縣 |
| 2408 | T115 | 田心 | 三等衛星控制點 | T115 | 鋼標 | 三等 | 屏東縣 |
| 2409 | T116 | 牛埔 | 三等衛星控制點 | T116 | 鋼標 | 三等 | 屏東縣 |
| 2410 | T119 | 社皮 | 三等衛星控制點 | G023 | 鋼標 | 三等 | 屏東縣 |
| 2411 | T120 | 廣安 | 三等衛星控制點 | T120 | 鋼標 | 三等 | 屏東縣 |
| 2412 | T122 | 老東勢 | 三等衛星控制點 | T122 | 觀音石 | 三等 | 屏東縣 |
| 2413 | T124 | 大里 | 三等衛星控制點 | T124 | 鋼標 | 三等 | 屏東縣 |
| 2414 | T125 | 德勝 | 三等衛星控制點 | T125 | 觀音石 | 三等 | 屏東縣 |
| 2415 | T126 | 內埔南 | 三等衛星控制點 | G025 | 鋼標 | 三等 | 屏東縣 |
| 2416 | T127 | 美崙 | 三等衛星控制點 | T127 | 鋼標 | 三等 | 屏東縣 |
| 2417 | T128 | 竹林 | 三等衛星控制點 | T128 | 觀音石 | 三等 | 屏東縣 |
| 2418 | T129 | 下本縣? | 三等衛星控制點 | T129 | 鋼標 | 三等 | 屏東縣 |
| 2419 | T130 | 崙仔頂 | 三等衛星控制點 | T130 | 觀音石 | 三等 | 屏東縣 |
| 2420 | T131 | 下? | 三等衛星控制點 | T131 | 觀音石 | 三等 | 屏東縣 |
| 2421 | T132 | 澎湖厝 | 三等衛星控制點 | T132 | 觀音石 | 三等 | 屏東縣 |
| 2422 | T133 | 雙溪口 | 三等衛星控制點 | G3064 | 水泥柱 | 三等 | 屏東縣 |
| 2423 | T135 | 二崙 | 三等衛星控制點 | T135 | 鋼標 | 三等 | 屏東縣 |
| 2424 | T136 | 赤山 | 三等衛星控制點 | T136 | 鋼標 | 三等 | 屏東縣 |
| 2425 | T138 | 武潭 | 三等衛星控制點 | T138 | 觀音石 | 三等 | 屏東縣 |

一九九七坐標系統2010年成果(衛星控制點)點位一覽表

| | | | | | | | |
|------|------|-----|---------|--------|-----|----|-----|
| 2426 | T140 | 佳和 | 三等衛星控制點 | T140 | 鋼標 | 三等 | 屏東縣 |
| 2427 | T141 | 萬巒東 | 三等衛星控制點 | T141 | 鋼標 | 三等 | 屏東縣 |
| 2428 | T142 | 頭溝水 | 三等衛星控制點 | T142 | 觀音石 | 三等 | 屏東縣 |
| 2429 | T146 | 新東 | 三等衛星控制點 | T146 | 鋼標 | 三等 | 屏東縣 |
| 2430 | T147 | 仙吉 | 三等衛星控制點 | T147 | 鋼標 | 三等 | 屏東縣 |
| 2431 | T148 | 甘棠門 | 三等衛星控制點 | T148 | 觀音石 | 三等 | 屏東縣 |
| 2432 | T149 | 橋子墘 | 三等衛星控制點 | T149 | 鋼標 | 三等 | 屏東縣 |
| 2433 | T150 | 泗林 | 三等衛星控制點 | T150 | 鋼標 | 三等 | 屏東縣 |
| 2434 | T151 | 佳佐 | 三等衛星控制點 | T151 | 鋼標 | 三等 | 屏東縣 |
| 2435 | T152 | 老藤林 | 三等衛星控制點 | T152 | 觀音石 | 三等 | 屏東縣 |
| 2436 | T153 | 平和 | 三等衛星控制點 | T153 | 觀音石 | 三等 | 屏東縣 |
| 2437 | T154 | 大後 | 三等衛星控制點 | T154 | 鋼標 | 三等 | 屏東縣 |
| 2438 | T155 | 明發 | 三等衛星控制點 | T155 | 觀音石 | 三等 | 屏東縣 |
| 2439 | T156 | 泗林 | 三等衛星控制點 | T156 | 觀音石 | 三等 | 屏東縣 |
| 2440 | T158 | 新庄 | 三等衛星控制點 | T158 | 鋼標 | 三等 | 屏東縣 |
| 2441 | T159 | 鳳尾 | 三等衛星控制點 | GC82 | 鋼標 | 三等 | 屏東縣 |
| 2442 | T161 | 義林 | 三等衛星控制點 | T161 | 鋼標 | 三等 | 屏東縣 |
| 2443 | T162 | 古樓 | 三等衛星控制點 | 35 | 水泥樁 | 三等 | 屏東縣 |
| 2444 | T163 | 赤山寮 | 三等衛星控制點 | T163 | 觀音石 | 三等 | 屏東縣 |
| 2445 | T164 | 崁頂西 | 三等衛星控制點 | 131801 | 水泥樁 | 三等 | 屏東縣 |
| 2446 | T167 | 打鐵寮 | 三等衛星控制點 | G3065 | 觀音石 | 三等 | 屏東縣 |
| 2447 | T168 | 箕箕湖 | 三等衛星控制點 | T168 | 鋼標 | 三等 | 屏東縣 |
| 2448 | T170 | 檳榔腳 | 三等衛星控制點 | T170 | 觀音石 | 三等 | 屏東縣 |
| 2449 | T171 | 越溪 | 三等衛星控制點 | T171 | 鋼標 | 三等 | 屏東縣 |
| 2450 | T172 | 烏龍 | 三等衛星控制點 | T172 | 鋼標 | 三等 | 屏東縣 |
| 2451 | T173 | 鹽州 | 三等衛星控制點 | T173 | 鋼標 | 三等 | 屏東縣 |
| 2452 | T174 | 米崙 | 三等衛星控制點 | T174 | 鋼標 | 三等 | 屏東縣 |
| 2453 | T175 | 建功 | 三等衛星控制點 | T175 | 鋼標 | 三等 | 屏東縣 |
| 2454 | T176 | 玉環 | 三等衛星控制點 | T176 | 鋼標 | 三等 | 屏東縣 |
| 2455 | T177 | 餉潭東 | 三等衛星控制點 | T177 | 鋼標 | 三等 | 屏東縣 |
| 2456 | T178 | 餉潭 | 三等衛星控制點 | G3075 | 水泥柱 | 三等 | 屏東縣 |
| 2457 | T179 | 砂崙 | 三等衛星控制點 | T179 | 觀音石 | 三等 | 屏東縣 |
| 2458 | T181 | 興和 | 三等衛星控制點 | T181 | 鋼標 | 三等 | 屏東縣 |
| 2459 | T182 | 內關帝 | 三等衛星控制點 | T182 | 鋼標 | 三等 | 屏東縣 |
| 2460 | T184 | 南安 | 三等衛星控制點 | T184 | 觀音石 | 三等 | 屏東縣 |
| 2461 | T185 | 萬興 | 三等衛星控制點 | T185 | 鋼標 | 三等 | 屏東縣 |
| 2462 | T187 | 獅頭 | 三等衛星控制點 | T187 | 鋼標 | 三等 | 屏東縣 |
| 2463 | T188 | 竹子腳 | 三等衛星控制點 | T188 | 鋼標 | 三等 | 屏東縣 |
| 2464 | T189 | 社邊 | 三等衛星控制點 | T189 | 觀音石 | 三等 | 屏東縣 |
| 2465 | T190 | 船頭 | 三等衛星控制點 | T190 | 觀音石 | 三等 | 屏東縣 |
| 2466 | T191 | 共和 | 三等衛星控制點 | T191 | 鋼標 | 三等 | 屏東縣 |
| 2467 | T192 | 下莊 | 三等衛星控制點 | T192 | 鋼標 | 三等 | 屏東縣 |
| 2468 | T193 | 三間屋 | 三等衛星控制點 | T193 | 鋼標 | 三等 | 屏東縣 |
| 2469 | T195 | 新埤 | 三等衛星控制點 | T195 | 鋼標 | 三等 | 屏東縣 |
| 2470 | T196 | 大陳 | 三等衛星控制點 | 131503 | 水泥樁 | 三等 | 屏東縣 |
| 2471 | T197 | 新埔 | 三等衛星控制點 | T197 | 鋼標 | 三等 | 屏東縣 |
| 2472 | T202 | 南和 | 三等衛星控制點 | T202 | 觀音石 | 三等 | 屏東縣 |
| 2473 | T203 | 海埔 | 三等衛星控制點 | G031 | 鋼標 | 三等 | 屏東縣 |

一九九七坐標系統2010年成果(衛星控制點)點位一覽表

| | | | | | | | |
|------|------|-------|---------|-------|-----|----|-----|
| 2474 | T204 | 水利 | 三等衛星控制點 | 84025 | 水泥柱 | 三等 | 屏東縣 |
| 2475 | T205 | 石頭營 | 三等衛星控制點 | G029 | 鋼標 | 三等 | 屏東縣 |
| 2476 | T207 | 下寮 | 三等衛星控制點 | T207 | 鋼標 | 三等 | 屏東縣 |
| 2477 | T208 | 太源 | 三等衛星控制點 | G033 | 鋼標 | 三等 | 屏東縣 |
| 2478 | T210 | 中莊 | 三等衛星控制點 | T210 | 鋼標 | 三等 | 屏東縣 |
| 2479 | T212 | 舊歸崇 | 三等衛星控制點 | T212 | 觀音石 | 三等 | 屏東縣 |
| 2480 | T214 | 畚箕窩 | 三等衛星控制點 | T214 | 鋼標 | 三等 | 屏東縣 |
| 2481 | T215 | 枋寮南 | 三等衛星控制點 | T215 | 鋼標 | 三等 | 屏東縣 |
| 2482 | T216 | 古華 | 三等衛星控制點 | T216 | 鋼標 | 三等 | 屏東縣 |
| 2483 | T217 | 舊古華 | 三等衛星控制點 | T217 | 觀音石 | 三等 | 屏東縣 |
| 2484 | T218 | 南世西 | 三等衛星控制點 | T218 | 鋼標 | 三等 | 屏東縣 |
| 2485 | T219 | 加祿 | 三等衛星控制點 | T219 | 鋼標 | 三等 | 屏東縣 |
| 2486 | T220 | 南世 | 三等衛星控制點 | T220 | 觀音石 | 三等 | 屏東縣 |
| 2487 | T221 | 巴卡路卡路 | 三等衛星控制點 | T221 | 觀音石 | 三等 | 屏東縣 |
| 2488 | T222 | 瀑布口 | 三等衛星控制點 | T222 | 觀音石 | 三等 | 屏東縣 |
| 2489 | T223 | 內獅 | 三等衛星控制點 | T223 | 鋼標 | 三等 | 屏東縣 |
| 2490 | T224 | 枋山北 | 三等衛星控制點 | T224 | 觀音石 | 三等 | 屏東縣 |
| 2491 | T226 | 枋山東 | 三等衛星控制點 | T226 | 鋼標 | 三等 | 屏東縣 |
| 2492 | T227 | 和平 | 三等衛星控制點 | T227 | 觀音石 | 三等 | 屏東縣 |
| 2493 | T228 | 內文東 | 三等衛星控制點 | T228 | 觀音石 | 三等 | 屏東縣 |
| 2494 | T231 | 東源 | 三等衛星控制點 | T231 | 觀音石 | 三等 | 屏東縣 |
| 2495 | T232 | 壽卡南 | 三等衛星控制點 | T232 | 觀音石 | 三等 | 屏東縣 |
| 2496 | T233 | 上楓港 | 三等衛星控制點 | T233 | 鋼標 | 三等 | 屏東縣 |
| 2497 | T235 | 內文 | 三等衛星控制點 | T235 | 觀音石 | 三等 | 屏東縣 |
| 2498 | T237 | 楓港南 | 三等衛星控制點 | T237 | 觀音石 | 三等 | 屏東縣 |
| 2499 | T239 | 旭海 | 三等衛星控制點 | G3114 | 觀音石 | 三等 | 屏東縣 |
| 2500 | T242 | 大流溪 | 三等衛星控制點 | T242 | 鋼標 | 三等 | 屏東縣 |
| 2501 | T244 | 佳德 | 三等衛星控制點 | T244 | 觀音石 | 三等 | 屏東縣 |
| 2502 | T245 | 竹坑 | 三等衛星控制點 | T245 | 鋼標 | 三等 | 屏東縣 |
| 2503 | T246 | 大梅 | 三等衛星控制點 | T246 | 觀音石 | 三等 | 屏東縣 |
| 2504 | T247 | 南岸 | 三等衛星控制點 | G3063 | 觀音石 | 三等 | 屏東縣 |
| 2505 | T249 | 八瑤 | 三等衛星控制點 | T249 | 觀音石 | 三等 | 屏東縣 |
| 2506 | T250 | 石門 | 三等衛星控制點 | T250 | 鋼標 | 三等 | 屏東縣 |
| 2507 | T251 | 四重溪 | 三等衛星控制點 | T251 | 鋼標 | 三等 | 屏東縣 |
| 2508 | T252 | 水蠟仔 | 三等衛星控制點 | T252 | 鋼標 | 三等 | 屏東縣 |
| 2509 | T255 | 內埔北 | 三等衛星控制點 | | 觀音石 | 三等 | 屏東縣 |
| 2510 | T256 | 保力 | 三等衛星控制點 | T256 | 鋼標 | 三等 | 屏東縣 |
| 2511 | T257 | 竹社 | 三等衛星控制點 | T257 | 鋼標 | 三等 | 屏東縣 |
| 2512 | T259 | 客厝 | 三等衛星控制點 | T259 | 鋼標 | 三等 | 屏東縣 |
| 2513 | T260 | 攬仁溪 | 三等衛星控制點 | T260 | 鋼標 | 三等 | 屏東縣 |
| 2514 | T263 | 射寮 | 三等衛星控制點 | T263 | 鋼標 | 三等 | 屏東縣 |
| 2515 | T264 | 後灣 | 三等衛星控制點 | T264 | 鋼標 | 三等 | 屏東縣 |
| 2516 | T265 | 茄湖 | 三等衛星控制點 | T265 | 鋼標 | 三等 | 屏東縣 |
| 2517 | T266 | 武夷 | 三等衛星控制點 | G3109 | 觀音石 | 三等 | 屏東縣 |
| 2518 | T267 | 仁壽 | 三等衛星控制點 | T267 | 鋼標 | 三等 | 屏東縣 |
| 2519 | T268 | 貓仔坑內 | 三等衛星控制點 | T268 | 鋼標 | 三等 | 屏東縣 |
| 2520 | T272 | 分水嶺 | 三等衛星控制點 | T272 | 觀音石 | 三等 | 屏東縣 |
| 2521 | T273 | 下大埔 | 三等衛星控制點 | T273 | 鋼標 | 三等 | 屏東縣 |

一九九七坐標系統2010年成果(衛星控制點)點位一覽表

| | | | | | | | |
|------|------|-------|---------|-------|-----|----|-----|
| 2522 | T274 | 頭溝 | 三等衛星控制點 | T274 | 鋼標 | 三等 | 屏東縣 |
| 2523 | T275 | 下水堀 | 三等衛星控制點 | T275 | 觀音石 | 三等 | 屏東縣 |
| 2524 | T276 | 萬里桐 | 三等衛星控制點 | T276 | 鋼標 | 三等 | 屏東縣 |
| 2525 | T277 | 太平頂 | 三等衛星控制點 | T277 | 觀音石 | 三等 | 屏東縣 |
| 2526 | T279 | 佳樂水 | 三等衛星控制點 | G3113 | 水泥柱 | 三等 | 屏東縣 |
| 2527 | T280 | 港墘 | 三等衛星控制點 | T280 | 鋼標 | 三等 | 屏東縣 |
| 2528 | T282 | 赤崁 | 三等衛星控制點 | T282 | 鋼標 | 三等 | 屏東縣 |
| 2529 | T283 | 山海 | 三等衛星控制點 | T283 | 觀音石 | 三等 | 屏東縣 |
| 2530 | T284 | 關山 | 三等衛星控制點 | T284 | 鋼標 | 三等 | 屏東縣 |
| 2531 | T285 | 南樹林 | 三等衛星控制點 | T285 | 鋼標 | 三等 | 屏東縣 |
| 2532 | T286 | 潭仔灣東 | 三等衛星控制點 | T286 | 鋼標 | 三等 | 屏東縣 |
| 2533 | T287 | 社頂 | 三等衛星控制點 | T287 | 觀音石 | 三等 | 屏東縣 |
| 2534 | T288 | 後壁湖 | 三等衛星控制點 | T288 | 鋼標 | 三等 | 屏東縣 |
| 2535 | T289 | 南邊田 | 三等衛星控制點 | T289 | 觀音石 | 三等 | 屏東縣 |
| 2536 | T291 | 番仔寮 | 三等衛星控制點 | T291 | 觀音石 | 三等 | 屏東縣 |
| 2537 | T296 | 番子埔 | 三等衛星控制點 | T296 | 觀音石 | 三等 | 屏東縣 |
| 2538 | T297 | 黎頭標 | 三等衛星控制點 | T297 | 鋼標 | 三等 | 屏東縣 |
| 2539 | T299 | 四塊厝西 | 三等衛星控制點 | T299 | 鋼標 | 三等 | 屏東縣 |
| 2540 | T300 | 四塊厝東 | 三等衛星控制點 | T300 | 鋼標 | 三等 | 屏東縣 |
| 2541 | T302 | 北勢頭 | 三等衛星控制點 | T302 | 觀音石 | 三等 | 屏東縣 |
| 2542 | T303 | 社尾 | 三等衛星控制點 | T303 | 鋼標 | 三等 | 屏東縣 |
| 2543 | T305 | 萬興 | 三等衛星控制點 | T305 | 鋼標 | 三等 | 屏東縣 |
| 2544 | T306 | 東振 | 三等衛星控制點 | T306 | 鋼標 | 三等 | 屏東縣 |
| 2545 | T307 | 大坑 | 三等衛星控制點 | T307 | 鋼標 | 三等 | 屏東縣 |
| 2546 | T309 | 後莊 | 三等衛星控制點 | T309 | 鋼標 | 三等 | 屏東縣 |
| 2547 | T310 | 大嚮營 | 三等衛星控制點 | T310 | 鋼標 | 三等 | 屏東縣 |
| 2548 | T311 | 上埔頭 | 三等衛星控制點 | T311 | 鋼標 | 三等 | 屏東縣 |
| 2549 | T312 | 過田 | 三等衛星控制點 | T312 | 鋼標 | 三等 | 屏東縣 |
| 2550 | T314 | 圳寮 | 三等衛星控制點 | T314 | 鋼標 | 三等 | 屏東縣 |
| 2551 | T317 | 東海 | 三等衛星控制點 | T317 | 鋼標 | 三等 | 屏東縣 |
| 2552 | T318 | 葫蘆尾 | 三等衛星控制點 | T318 | 鋼標 | 三等 | 屏東縣 |
| 2553 | T319 | 五房 | 三等衛星控制點 | T319 | 鋼標 | 三等 | 屏東縣 |
| 2554 | T321 | 瑪家 | 三等衛星控制點 | T321 | 美化點 | 三等 | 屏東縣 |
| 2555 | T322 | 三地門 | 三等衛星控制點 | T322 | 美化點 | 三等 | 屏東縣 |
| 2556 | T324 | 達來北 | 三等衛星控制點 | T324 | 觀音石 | 三等 | 屏東縣 |
| 2557 | T325 | 德文社 | 三等衛星控制點 | T325 | 觀音石 | 三等 | 屏東縣 |
| 2558 | T327 | 大漢山東 | 三等衛星控制點 | T327 | 觀音石 | 三等 | 屏東縣 |
| 2559 | T328 | 口社東 | 三等衛星控制點 | T328 | 觀音石 | 三等 | 屏東縣 |
| 2560 | T329 | 佳暮 | 三等衛星控制點 | T329 | 觀音石 | 三等 | 屏東縣 |
| 2561 | T332 | 達來 | 三等衛星控制點 | T332 | 觀音石 | 三等 | 屏東縣 |
| 2562 | T333 | 大漢山西 | 三等衛星控制點 | T333 | 觀音石 | 三等 | 屏東縣 |
| 2563 | T336 | 崑山 | 三等衛星控制點 | T336 | 鋼標 | 三等 | 屏東縣 |
| 2564 | T338 | 安平 | 三等衛星控制點 | T338 | 觀音石 | 三等 | 屏東縣 |
| 2565 | T344 | 丹路北 | 三等衛星控制點 | T344 | 觀音石 | 三等 | 屏東縣 |
| 2566 | T350 | 舊古華東 | 三等衛星控制點 | T350 | 觀音石 | 三等 | 屏東縣 |
| 2567 | T351 | 內麻里巴社 | 三等衛星控制點 | T351 | 觀音石 | 三等 | 屏東縣 |
| 2568 | T353 | 南和北 | 三等衛星控制點 | T353 | 觀音石 | 三等 | 屏東縣 |
| 2569 | T604 | 隘寮 | 三等衛星控制點 | 無 | 花崗石 | 三等 | 屏東縣 |

一九九七坐標系統2010年成果(衛星控制點)點位一覽表

| | | | | | | | |
|------|------|------|---------|--------|-----|----|-----|
| 2570 | TP01 | 南鹿 | 三等衛星控制點 | 左繼93 | 鋼標 | 三等 | 屏東縣 |
| 2571 | TP02 | 公館園北 | 三等衛星控制點 | TP02 | 鋼標 | 三等 | 屏東縣 |
| 2572 | TP03 | 載興 | 三等衛星控制點 | K47 | 觀音石 | 三等 | 屏東縣 |
| 2573 | TP04 | 德文北 | 三等衛星控制點 | TP04 | 鋼標 | 三等 | 屏東縣 |
| 2574 | TP05 | 水尾仔 | 三等衛星控制點 | 22 | 青石 | 三等 | 屏東縣 |
| 2575 | TP06 | 昌榮 | 三等衛星控制點 | TP06 | 花崗石 | 三等 | 屏東縣 |
| 2576 | TP07 | 炭仔頂 | 三等衛星控制點 | 62 | 鋼標 | 三等 | 屏東縣 |
| 2577 | TP08 | 客人厝 | 三等衛星控制點 | 左斷119 | 鋼標 | 三等 | 屏東縣 |
| 2578 | TP09 | 振興 | 三等衛星控制點 | 左斷124 | 鋼標 | 三等 | 屏東縣 |
| 2579 | TP10 | 海豐 | 三等衛星控制點 | TP10 | 鋼標 | 三等 | 屏東縣 |
| 2580 | TP11 | 煙墩腳 | 三等衛星控制點 | TP11 | 鋼標 | 三等 | 屏東縣 |
| 2581 | TP12 | 和尚寮 | 三等衛星控制點 | TP12 | 鋼標 | 三等 | 屏東縣 |
| 2582 | TP13 | 繁華 | 三等衛星控制點 | TP13 | 鋼標 | 三等 | 屏東縣 |
| 2583 | TP16 | 加禮濫 | 三等衛星控制點 | TP16 | 觀音石 | 三等 | 屏東縣 |
| 2584 | TP17 | 新鐘 | 三等衛星控制點 | TP17 | 鋼標 | 三等 | 屏東縣 |
| 2585 | TP18 | 內水哮 | 三等衛星控制點 | TP18 | 鋼標 | 三等 | 屏東縣 |
| 2586 | TP20 | 新厝 | 三等衛星控制點 | TP20 | 鋼標 | 三等 | 屏東縣 |
| 2587 | TP21 | 萬隆 | 三等衛星控制點 | TP21 | 鋼標 | 三等 | 屏東縣 |
| 2588 | TP23 | 來義 | 三等衛星控制點 | G617 | 鋼標 | 三等 | 屏東縣 |
| 2589 | TP24 | 觀海樓 | 三等衛星控制點 | 93028 | 鋼標 | 三等 | 屏東縣 |
| 2590 | TP25 | 七塊厝 | 三等衛星控制點 | TP25 | 觀音石 | 三等 | 屏東縣 |
| 2591 | TP26 | 南平 | 三等衛星控制點 | TP26 | 鋼標 | 三等 | 屏東縣 |
| 2592 | TP27 | 中莊 | 三等衛星控制點 | TP27 | 鋼標 | 三等 | 屏東縣 |
| 2593 | TP28 | 望嘉 | 三等衛星控制點 | TP28 | 觀音石 | 三等 | 屏東縣 |
| 2594 | TP31 | 茄芝路北 | 三等衛星控制點 | 10 | 觀音石 | 三等 | 屏東縣 |
| 2595 | TP33 | 平實 | 三等衛星控制點 | TP33 | 觀音石 | 三等 | 屏東縣 |
| 2596 | TP34 | 高士 | 三等衛星控制點 | TP34 | 鋼標 | 三等 | 屏東縣 |
| 2597 | TP35 | 大埔 | 三等衛星控制點 | 7 | 觀音石 | 三等 | 屏東縣 |
| 2598 | TP36 | 溪仔口 | 三等衛星控制點 | TP36 | 鋼標 | 三等 | 屏東縣 |
| 2599 | TP37 | 北勢 | 三等衛星控制點 | GB63 | 鋼標 | 三等 | 屏東縣 |
| 2600 | TP39 | 上菜寮 | 三等衛星控制點 | TP39 | 鋼標 | 三等 | 屏東縣 |
| 2601 | TP41 | 田子 | 三等衛星控制點 | TP41 | 觀音石 | 三等 | 屏東縣 |
| 2602 | TP42 | 伊拉 | 三等衛星控制點 | TP42 | 鋼標 | 三等 | 屏東縣 |
| 2603 | TP43 | 好茶 | 三等衛星控制點 | BMN03 | 觀音石 | 三等 | 屏東縣 |
| 2604 | TP44 | 西勢國小 | 三等衛星控制點 | G005 | 鋼標 | 三等 | 屏東縣 |
| 2605 | TP45 | 金峰 | 三等衛星控制點 | TP45 | 鋼標 | 三等 | 屏東縣 |
| 2606 | TP47 | 履豐 | 三等衛星控制點 | TP47 | 觀音石 | 三等 | 屏東縣 |
| 2607 | TP48 | 五魁 | 三等衛星控制點 | TP48 | 鋼標 | 三等 | 屏東縣 |
| 2608 | TP49 | 力社 | 三等衛星控制點 | TP49 | 觀音石 | 三等 | 屏東縣 |
| 2609 | TP50 | 洲子 | 三等衛星控制點 | TP50 | 觀音石 | 三等 | 屏東縣 |
| 2610 | TP51 | 潮州南 | 三等衛星控制點 | TP51 | 觀音石 | 三等 | 屏東縣 |
| 2611 | TP52 | 真雅社 | 三等衛星控制點 | TP52 | 觀音石 | 三等 | 屏東縣 |
| 2612 | TP53 | 文樂 | 三等衛星控制點 | TP53 | 觀音石 | 三等 | 屏東縣 |
| 2613 | TP54 | 大潭 | 三等衛星控制點 | 120301 | 觀音石 | 三等 | 屏東縣 |
| 2614 | TP55 | 石光 | 三等衛星控制點 | GC87 | 鋼標 | 三等 | 屏東縣 |
| 2615 | TP56 | 南和東 | 三等衛星控制點 | GC54 | 鋼標 | 三等 | 屏東縣 |
| 2616 | TP58 | 下捕頭 | 三等衛星控制點 | TP58 | 鋼標 | 三等 | 屏東縣 |
| 2617 | TP59 | 番子崙 | 三等衛星控制點 | TP59 | 鋼標 | 三等 | 屏東縣 |

一九九七坐標系統2010年成果(衛星控制點)點位一覽表

| | | | | | | | |
|------|------|-------|---------|-------|-----|----|-----|
| 2618 | TP60 | 士文 | 三等衛星控制點 | TP60 | 觀音石 | 三等 | 屏東縣 |
| 2619 | TP61 | 枋野車站 | 三等衛星控制點 | 84031 | 鋼標 | 三等 | 屏東縣 |
| 2620 | TP62 | 中央隧道 | 三等衛星控制點 | TP62 | 鋼標 | 三等 | 屏東縣 |
| 2621 | TP64 | 伊屯 | 三等衛星控制點 | TP64 | 鋼標 | 三等 | 屏東縣 |
| 2622 | TP65 | 長樂國小 | 三等衛星控制點 | G712 | 鋼標 | 三等 | 屏東縣 |
| 2623 | TP66 | 南仁路 | 三等衛星控制點 | GE07 | 鋼標 | 三等 | 屏東縣 |
| 2624 | TP67 | 港仔 | 三等衛星控制點 | TP67 | 鋼標 | 三等 | 屏東縣 |
| 2625 | TP68 | 老佛 | 三等衛星控制點 | GE06 | 鋼標 | 三等 | 屏東縣 |
| 2626 | U003 | 太魯閣 | 三等衛星控制點 | U003 | 美化點 | 三等 | 花蓮縣 |
| 2627 | U004 | 南埔 | 三等衛星控制點 | U004 | 美化點 | 三等 | 花蓮縣 |
| 2628 | U005 | 太巴壠 | 三等衛星控制點 | U005 | 美化點 | 三等 | 花蓮縣 |
| 2629 | U007 | 兆豐 | 三等衛星控制點 | GB07 | 美化點 | 三等 | 花蓮縣 |
| 2630 | U008 | 卓樂 | 三等衛星控制點 | U008 | 觀音石 | 三等 | 花蓮縣 |
| 2631 | U013 | 和仁 | 三等衛星控制點 | U013 | 觀音石 | 三等 | 花蓮縣 |
| 2632 | U017 | 大富 | 三等衛星控制點 | U017 | 觀音石 | 三等 | 花蓮縣 |
| 2633 | U019 | 芳寮西 | 三等衛星控制點 | U019 | 觀音石 | 三等 | 花蓮縣 |
| 2634 | U020 | 列柏克 | 三等衛星控制點 | U020 | 水泥樁 | 三等 | 花蓮縣 |
| 2635 | U021 | 清水 | 三等衛星控制點 | U021 | 鋼標 | 三等 | 花蓮縣 |
| 2636 | U022 | 布洛灣 | 三等衛星控制點 | U022 | 觀音石 | 三等 | 花蓮縣 |
| 2637 | U025 | 民有 | 三等衛星控制點 | U025 | 鋼標 | 三等 | 花蓮縣 |
| 2638 | U026 | 秀林 | 三等衛星控制點 | U026 | 觀音石 | 三等 | 花蓮縣 |
| 2639 | U027 | 加灣 | 三等衛星控制點 | U027 | 觀音石 | 三等 | 花蓮縣 |
| 2640 | U028 | 佳民 | 三等衛星控制點 | U028 | 觀音石 | 三等 | 花蓮縣 |
| 2641 | U033 | 北埔 | 三等衛星控制點 | U033 | 觀音石 | 三等 | 花蓮縣 |
| 2642 | U034 | 加路蘭 | 三等衛星控制點 | U034 | 觀音石 | 三等 | 花蓮縣 |
| 2643 | U036 | 番社 | 三等衛星控制點 | U036 | 鋼標 | 三等 | 花蓮縣 |
| 2644 | U037 | 華東 | 三等衛星控制點 | U037 | 觀音石 | 三等 | 花蓮縣 |
| 2645 | U038 | 嘉新 | 三等衛星控制點 | U038 | 觀音石 | 三等 | 花蓮縣 |
| 2646 | U040 | 水源地 | 三等衛星控制點 | U040 | 觀音石 | 三等 | 花蓮縣 |
| 2647 | U042 | 花蓮(二) | 三等衛星控制點 | U042 | 觀音石 | 三等 | 花蓮縣 |
| 2648 | U043 | 花蓮(一) | 三等衛星控制點 | U043 | 鋼標 | 三等 | 花蓮縣 |
| 2649 | U047 | 銅門(一) | 三等衛星控制點 | U047 | 觀音石 | 三等 | 花蓮縣 |
| 2650 | U048 | 南濱北 | 三等衛星控制點 | U048 | 觀音石 | 三等 | 花蓮縣 |
| 2651 | U049 | 田蒲 | 三等衛星控制點 | U049 | 觀音石 | 三等 | 花蓮縣 |
| 2652 | U050 | 南昌 | 三等衛星控制點 | U050 | 觀音石 | 三等 | 花蓮縣 |
| 2653 | U053 | 文蘭 | 三等衛星控制點 | U053 | 鋼標 | 三等 | 花蓮縣 |
| 2654 | U054 | 明里 | 三等衛星控制點 | U054 | 觀音石 | 三等 | 花蓮縣 |
| 2655 | U055 | 南華 | 三等衛星控制點 | U055 | 鋼標 | 三等 | 花蓮縣 |
| 2656 | U057 | 廣賢 | 三等衛星控制點 | U057 | 觀音石 | 三等 | 花蓮縣 |
| 2657 | U058 | 南濱 | 三等衛星控制點 | A33 | 鋼標 | 三等 | 花蓮縣 |
| 2658 | U059 | 長良北 | 三等衛星控制點 | U059 | 觀音石 | 三等 | 花蓮縣 |
| 2659 | U060 | 光華 | 三等衛星控制點 | U060 | 觀音石 | 三等 | 花蓮縣 |
| 2660 | U063 | 五福 | 三等衛星控制點 | 無 | 鋼標 | 三等 | 花蓮縣 |
| 2661 | U064 | 干城(二) | 三等衛星控制點 | U064 | 鋼標 | 三等 | 花蓮縣 |
| 2662 | U067 | 重光 | 三等衛星控制點 | U067 | 觀音石 | 三等 | 花蓮縣 |
| 2663 | U070 | 大坑 | 三等衛星控制點 | U070 | 觀音石 | 三等 | 花蓮縣 |
| 2664 | U071 | 吳全(二) | 三等衛星控制點 | U071 | 觀音石 | 三等 | 花蓮縣 |
| 2665 | U074 | 光榮 | 三等衛星控制點 | U074 | 觀音石 | 三等 | 花蓮縣 |

一九九七坐標系統2010年成果(衛星控制點)點位一覽表

| | | | | | | | |
|------|------|--------|---------|-----------|-----|----|-----|
| 2666 | U076 | 福德 | 三等衛星控制點 | U076 | 觀音石 | 三等 | 花蓮縣 |
| 2667 | U077 | 月眉 | 三等衛星控制點 | U077 | 鋼標 | 三等 | 花蓮縣 |
| 2668 | U079 | 崙天 | 三等衛星控制點 | U079 | 觀音石 | 三等 | 花蓮縣 |
| 2669 | U081 | 新莊 | 三等衛星控制點 | U081 | 觀音石 | 三等 | 花蓮縣 |
| 2670 | U082 | 上月眉 | 三等衛星控制點 | U082 | 觀音石 | 三等 | 花蓮縣 |
| 2671 | U083 | 鹽寮南 | 三等衛星控制點 | U083 | 觀音石 | 三等 | 花蓮縣 |
| 2672 | U086 | 豐坪 | 三等衛星控制點 | U086 | 觀音石 | 三等 | 花蓮縣 |
| 2673 | U089 | 西林北 | 三等衛星控制點 | U089 | 觀音石 | 三等 | 花蓮縣 |
| 2674 | U090 | 西林 | 三等衛星控制點 | U090 | 鋼標 | 三等 | 花蓮縣 |
| 2675 | U091 | 溪口 | 三等衛星控制點 | U091 | 鋼標 | 三等 | 花蓮縣 |
| 2676 | U094 | 水璉北 | 三等衛星控制點 | U094 | 觀音石 | 三等 | 花蓮縣 |
| 2677 | U096 | 米棧(二) | 三等衛星控制點 | U096 | 鋼標 | 三等 | 花蓮縣 |
| 2678 | U102 | 上工寮 | 三等衛星控制點 | U102 | 鋼標 | 三等 | 花蓮縣 |
| 2679 | U103 | 北林 | 三等衛星控制點 | U103 | 鋼標 | 三等 | 花蓮縣 |
| 2680 | U104 | 中興 | 三等衛星控制點 | U104 | 觀音石 | 三等 | 花蓮縣 |
| 2681 | U107 | 牛山 | 三等衛星控制點 | U107 | 觀音石 | 三等 | 花蓮縣 |
| 2682 | U108 | 南坑頭 | 三等衛星控制點 | U108 | 觀音石 | 三等 | 花蓮縣 |
| 2683 | U110 | 鳳義北 | 三等衛星控制點 | U110 | 觀音石 | 三等 | 花蓮縣 |
| 2684 | U114 | 學田 | 三等衛星控制點 | 無 | 鋼標 | 三等 | 花蓮縣 |
| 2685 | U120 | 林田 | 三等衛星控制點 | U120 | 鋼標 | 三等 | 花蓮縣 |
| 2686 | U121 | 六階鼻 | 三等衛星控制點 | U121 | 觀音石 | 三等 | 花蓮縣 |
| 2687 | U122 | 山腳 | 三等衛星控制點 | U122 | 鋼標 | 三等 | 花蓮縣 |
| 2688 | U123 | 石平 | 三等衛星控制點 | U123 | 觀音石 | 三等 | 花蓮縣 |
| 2689 | U128 | 森榮 | 三等衛星控制點 | U128 | 觀音石 | 三等 | 花蓮縣 |
| 2690 | U129 | 明利 | 三等衛星控制點 | U129 | 鋼標 | 三等 | 花蓮縣 |
| 2691 | U133 | 加里洞 | 三等衛星控制點 | U133 | 觀音石 | 三等 | 花蓮縣 |
| 2692 | U134 | 小湖 | 三等衛星控制點 | U134 | 觀音石 | 三等 | 花蓮縣 |
| 2693 | U136 | 新峰 | 三等衛星控制點 | U136 | 觀音石 | 三等 | 花蓮縣 |
| 2694 | U137 | 利哈岸 | 三等衛星控制點 | U137 | 觀音石 | 三等 | 花蓮縣 |
| 2695 | U140 | 豐南 | 三等衛星控制點 | U140 | 鋼標 | 三等 | 花蓮縣 |
| 2696 | U142 | 仙樂庄(二) | 三等衛星控制點 | U142 | 觀音石 | 三等 | 花蓮縣 |
| 2697 | U144 | 水廣頭 | 三等衛星控制點 | U144 | 觀音石 | 三等 | 花蓮縣 |
| 2698 | U146 | 溪頭 | 三等衛星控制點 | GD19、U146 | 鋼標 | 三等 | 花蓮縣 |
| 2699 | U147 | 瑪娜 | 三等衛星控制點 | U147 | 觀音石 | 三等 | 花蓮縣 |
| 2700 | U149 | 南富 | 三等衛星控制點 | U149 | 鋼標 | 三等 | 花蓮縣 |
| 2701 | U151 | 大興 | 三等衛星控制點 | U151 | 觀音石 | 三等 | 花蓮縣 |
| 2702 | U154 | 阿羅塿 | 三等衛星控制點 | U154 | 鋼標 | 三等 | 花蓮縣 |
| 2703 | U155 | 英雄崗 | 三等衛星控制點 | U155 | 觀音石 | 三等 | 花蓮縣 |
| 2704 | U156 | 永豐 | 三等衛星控制點 | U156 | 鋼標 | 三等 | 花蓮縣 |
| 2705 | U159 | 廣東庄 | 三等衛星控制點 | U159 | 觀音石 | 三等 | 花蓮縣 |
| 2706 | U162 | 八里灣(一) | 三等衛星控制點 | U162 | 鋼標 | 三等 | 花蓮縣 |
| 2707 | U163 | 立德 | 三等衛星控制點 | U163 | 鋼標 | 三等 | 花蓮縣 |
| 2708 | U164 | 八里灣(二) | 三等衛星控制點 | U164 | 鋼標 | 三等 | 花蓮縣 |
| 2709 | U165 | 大肚滑 | 三等衛星控制點 | U165 | 觀音石 | 三等 | 花蓮縣 |
| 2710 | U167 | 富民 | 三等衛星控制點 | U167 | 觀音石 | 三等 | 花蓮縣 |
| 2711 | U169 | 東光 | 三等衛星控制點 | U169 | 觀音石 | 三等 | 花蓮縣 |
| 2712 | U171 | 安夜西 | 三等衛星控制點 | U171 | 觀音石 | 三等 | 花蓮縣 |
| 2713 | U172 | 大灣 | 三等衛星控制點 | U172 | 觀音石 | 三等 | 花蓮縣 |

一九九七坐標系統2010年成果(衛星控制點)點位一覽表

| | | | | | | | |
|------|------|--------|---------|--------|-----|----|-----|
| 2714 | U176 | 紅葉場北 | 三等衛星控制點 | U176 | 鋼標 | 三等 | 花蓮縣 |
| 2715 | U177 | 四維 | 三等衛星控制點 | U177 | 觀音石 | 三等 | 花蓮縣 |
| 2716 | U180 | 將軍帽 | 三等衛星控制點 | U180 | 觀音石 | 三等 | 花蓮縣 |
| 2717 | U181 | 石門 | 三等衛星控制點 | U181 | 觀音石 | 三等 | 花蓮縣 |
| 2718 | U185 | 瑞美 | 三等衛星控制點 | G4070 | 觀音石 | 三等 | 花蓮縣 |
| 2719 | U186 | 關源 | 三等衛星控制點 | U186 | 觀音石 | 三等 | 花蓮縣 |
| 2720 | U188 | 石梯坪 | 三等衛星控制點 | U188 | 鋼標 | 三等 | 花蓮縣 |
| 2721 | U189 | 馬立雲 | 三等衛星控制點 | U189 | 觀音石 | 三等 | 花蓮縣 |
| 2722 | U190 | 大港口 | 三等衛星控制點 | U190 | 觀音石 | 三等 | 花蓮縣 |
| 2723 | U194 | 龍澗 | 三等衛星控制點 | 無 | 鋼標 | 三等 | 花蓮縣 |
| 2724 | U195 | 兵仔溝 | 三等衛星控制點 | U195 | 觀音石 | 三等 | 花蓮縣 |
| 2725 | U197 | 宮前 | 三等衛星控制點 | U197 | 觀音石 | 三等 | 花蓮縣 |
| 2726 | U201 | 太平西 | 三等衛星控制點 | U201 | 觀音石 | 三等 | 花蓮縣 |
| 2727 | U202 | 太平 | 三等衛星控制點 | U202 | 觀音石 | 三等 | 花蓮縣 |
| 2728 | U205 | 赤科坪 | 三等衛星控制點 | U205 | 觀音石 | 三等 | 花蓮縣 |
| 2729 | U206 | 高寮 | 三等衛星控制點 | U206 | 觀音石 | 三等 | 花蓮縣 |
| 2730 | U209 | 中平 | 三等衛星控制點 | U209 | 鋼標 | 三等 | 花蓮縣 |
| 2731 | U210 | 純柑 | 三等衛星控制點 | U210 | 鋼標 | 三等 | 花蓮縣 |
| 2732 | U211 | 搭不鳴啦 | 三等衛星控制點 | U211 | 觀音石 | 三等 | 花蓮縣 |
| 2733 | U212 | 竹林 | 三等衛星控制點 | U212 | 鋼標 | 三等 | 花蓮縣 |
| 2734 | U215 | 卓溪西 | 三等衛星控制點 | U215 | 觀音石 | 三等 | 花蓮縣 |
| 2735 | U216 | 源城 | 三等衛星控制點 | U216 | 觀音石 | 三等 | 花蓮縣 |
| 2736 | U217 | 牛坪 | 三等衛星控制點 | U217 | 觀音石 | 三等 | 花蓮縣 |
| 2737 | U219 | 鹿鳴 | 三等衛星控制點 | U219 | 觀音石 | 三等 | 花蓮縣 |
| 2738 | U221 | 芭崎 | 三等衛星控制點 | 285 | 鋼標 | 三等 | 花蓮縣 |
| 2739 | U222 | 大清水 | 三等衛星控制點 | U222 | 觀音石 | 三等 | 花蓮縣 |
| 2740 | U223 | 匯源 | 三等衛星控制點 | 8706 | 觀音石 | 三等 | 花蓮縣 |
| 2741 | U224 | 德燕 | 三等衛星控制點 | AL15 | 觀音石 | 三等 | 花蓮縣 |
| 2742 | U226 | 光華農場 | 三等衛星控制點 | 無 | 觀音石 | 三等 | 花蓮縣 |
| 2743 | U229 | 西寶 | 三等衛星控制點 | N03 | 水泥樁 | 三等 | 花蓮縣 |
| 2744 | U230 | 洛韶 | 三等衛星控制點 | G4050 | 觀音石 | 三等 | 花蓮縣 |
| 2745 | U231 | 壽豐 | 三等衛星控制點 | L24 | 鋼標 | 三等 | 花蓮縣 |
| 2746 | U232 | 龍溪 | 三等衛星控制點 | HM907 | 水泥樁 | 三等 | 花蓮縣 |
| 2747 | U237 | 檜子樹腳 | 三等衛星控制點 | GA40 | 觀音石 | 三等 | 花蓮縣 |
| 2748 | U238 | 大樹腳 | 三等衛星控制點 | GC20 | 觀音石 | 三等 | 花蓮縣 |
| 2749 | U239 | 豐山 | 三等衛星控制點 | GC07 | 鋼標 | 三等 | 花蓮縣 |
| 2750 | U247 | 鹽埕 | 三等衛星控制點 | N020 | 觀音石 | 三等 | 花蓮縣 |
| 2751 | U248 | 白端 | 三等衛星控制點 | 右57 | 觀音石 | 三等 | 花蓮縣 |
| 2752 | U249 | 慈恩 | 三等衛星控制點 | G4048 | 觀音石 | 三等 | 花蓮縣 |
| 2753 | U251 | 馬太鞍(一) | 三等衛星控制點 | NO :05 | 鋼標 | 三等 | 花蓮縣 |
| 2754 | U252 | 富興 | 三等衛星控制點 | GD10 | 鋼標 | 三等 | 花蓮縣 |
| 2755 | U253 | 中心崙 | 三等衛星控制點 | GB69 | 鋼標 | 三等 | 花蓮縣 |
| 2756 | U255 | 瑞西 | 三等衛星控制點 | GR16 | 鋼標 | 三等 | 花蓮縣 |
| 2757 | U257 | 六十石 | 三等衛星控制點 | A1 | 鋼標 | 三等 | 花蓮縣 |
| 2758 | U259 | 灣潭 | 三等衛星控制點 | W044 | 鋼標 | 三等 | 花蓮縣 |
| 2759 | V008 | 統鼻 | 三等衛星控制點 | V008 | 鋼標 | 三等 | 臺東縣 |
| 2760 | V014 | 長濱 | 三等衛星控制點 | V014 | 觀音石 | 三等 | 臺東縣 |
| 2761 | V016 | 鹿寮溝 | 三等衛星控制點 | V016 | 觀音石 | 三等 | 臺東縣 |

一九九七坐標系統2010年成果(衛星控制點)點位一覽表

| | | | | | | | |
|------|------|------|---------|--------|-----|----|-----|
| 2762 | V018 | 成功西 | 三等衛星控制點 | V018 | 觀音石 | 三等 | 臺東縣 |
| 2763 | V019 | 磯?拉袋 | 三等衛星控制點 | V019 | 觀音石 | 三等 | 臺東縣 |
| 2764 | V020 | 重安西 | 三等衛星控制點 | V020 | 觀音石 | 三等 | 臺東縣 |
| 2765 | V021 | 移民 | 三等衛星控制點 | V021 | 觀音石 | 三等 | 臺東縣 |
| 2766 | V022 | 南烏石鼻 | 三等衛星控制點 | V022 | 觀音石 | 三等 | 臺東縣 |
| 2767 | V023 | 忠勇 | 三等衛星控制點 | V023 | 觀音石 | 三等 | 臺東縣 |
| 2768 | V025 | 富台 | 三等衛星控制點 | V025 | 觀音石 | 三等 | 臺東縣 |
| 2769 | V026 | 重安 | 三等衛星控制點 | V026 | 鋼標 | 三等 | 臺東縣 |
| 2770 | V029 | 白守蓮 | 三等衛星控制點 | V029 | 觀音石 | 三等 | 臺東縣 |
| 2771 | V030 | 興農 | 三等衛星控制點 | V030 | 觀音石 | 三等 | 臺東縣 |
| 2772 | V031 | 堤烏崗 | 三等衛星控制點 | GA061 | 鋼柱樁 | 三等 | 臺東縣 |
| 2773 | V032 | 和平 | 三等衛星控制點 | V032 | 觀音石 | 三等 | 臺東縣 |
| 2774 | V036 | 南溪 | 三等衛星控制點 | A8906 | 觀音石 | 三等 | 臺東縣 |
| 2775 | V037 | 三仙 | 三等衛星控制點 | 台東縣55 | 觀音石 | 三等 | 臺東縣 |
| 2776 | V038 | 梓原 | 三等衛星控制點 | | 鋼標 | 三等 | 臺東縣 |
| 2777 | V039 | 八仙洞 | 三等衛星控制點 | | 觀音石 | 三等 | 臺東縣 |
| 2778 | V040 | 熊崙 | 三等衛星控制點 | | 鋼標 | 三等 | 臺東縣 |
| 2779 | V041 | 三間屋 | 三等衛星控制點 | | 鋼標 | 三等 | 臺東縣 |
| 2780 | V043 | 真柄 | 三等衛星控制點 | | 鋼標 | 三等 | 臺東縣 |
| 2781 | V044 | 成功 | 三等衛星控制點 | 台東縣61 | 觀音石 | 三等 | 臺東縣 |
| 2782 | V046 | 池上 | 三等衛星控制點 | V046 | 美化點 | 三等 | 臺東縣 |
| 2783 | V047 | 海端 | 三等衛星控制點 | V047 | 美化點 | 三等 | 臺東縣 |
| 2784 | V048 | 成功 | 三等衛星控制點 | V048 | 美化點 | 三等 | 臺東縣 |
| 2785 | V049 | 東河 | 三等衛星控制點 | V049 | 美化點 | 三等 | 臺東縣 |
| 2786 | V050 | 鹿野 | 三等衛星控制點 | V050 | 美化點 | 三等 | 臺東縣 |
| 2787 | V051 | 延平 | 三等衛星控制點 | V051 | 美化點 | 三等 | 臺東縣 |
| 2788 | V053 | 台東 | 三等衛星控制點 | V053 | 美化點 | 三等 | 臺東縣 |
| 2789 | V054 | 知本 | 三等衛星控制點 | GC142 | 美化點 | 三等 | 臺東縣 |
| 2790 | V055 | 太麻里 | 三等衛星控制點 | V055 | 美化點 | 三等 | 臺東縣 |
| 2791 | V058 | 達仁 | 三等衛星控制點 | V058 | 美化點 | 三等 | 臺東縣 |
| 2792 | V059 | 錦屏二 | 三等衛星控制點 | V059 | 花崗石 | 三等 | 臺東縣 |
| 2793 | V061 | 錦屏一 | 三等衛星控制點 | V061 | 花崗石 | 三等 | 臺東縣 |
| 2794 | V062 | 山腳 | 三等衛星控制點 | GA78 | 鋼標 | 三等 | 臺東縣 |
| 2795 | V063 | 文田橋 | 三等衛星控制點 | HT1061 | 觀音石 | 三等 | 臺東縣 |
| 2796 | V064 | 初來大橋 | 三等衛星控制點 | GA54 | 鋼標 | 三等 | 臺東縣 |
| 2797 | V069 | 麒麟 | 三等衛星控制點 | V069 | 觀音石 | 三等 | 臺東縣 |
| 2798 | V073 | 萬安橋 | 三等衛星控制點 | V073 | 鋼標 | 三等 | 臺東縣 |
| 2799 | V076 | 東庄 | 三等衛星控制點 | GB16 | 鋼標 | 三等 | 臺東縣 |
| 2800 | V077 | 第四號橋 | 三等衛星控制點 | V077 | 花崗石 | 三等 | 臺東縣 |
| 2801 | V078 | 富平橋 | 三等衛星控制點 | V078 | 鋼標 | 三等 | 臺東縣 |
| 2802 | V080 | 振興 | 三等衛星控制點 | V080 | 花崗石 | 三等 | 臺東縣 |
| 2803 | V081 | 石公厝 | 三等衛星控制點 | V081 | 花崗石 | 三等 | 臺東縣 |
| 2804 | V082 | 紅草寮 | 三等衛星控制點 | V082 | 花崗石 | 三等 | 臺東縣 |
| 2805 | V083 | 北源 | 三等衛星控制點 | V083 | 花崗石 | 三等 | 臺東縣 |
| 2806 | V086 | 金都來 | 三等衛星控制點 | NO. 40 | 觀音石 | 三等 | 臺東縣 |
| 2807 | V089 | 嘉武橋 | 三等衛星控制點 | V089 | 鋼標 | 三等 | 臺東縣 |
| 2808 | V090 | 美蘭 | 三等衛星控制點 | V090 | 鋼標 | 三等 | 臺東縣 |
| 2809 | V091 | 豐泉 | 三等衛星控制點 | V091 | 花崗石 | 三等 | 臺東縣 |

一九九七坐標系統2010年成果(衛星控制點)點位一覽表

| | | | | | | | |
|------|------|--------|---------|--------|-----|----|-----|
| 2810 | V092 | 愛玉 | 三等衛星控制點 | V092 | 花崗石 | 三等 | 臺東縣 |
| 2811 | V093 | 月眉托兒所 | 三等衛星控制點 | V093 | 鋼標 | 三等 | 臺東縣 |
| 2812 | V094 | 電光 | 三等衛星控制點 | V094 | 花崗石 | 三等 | 臺東縣 |
| 2813 | V095 | 泰源村 | 三等衛星控制點 | V095 | 鋼標 | 三等 | 臺東縣 |
| 2814 | V096 | 加拿國小 | 三等衛星控制點 | V096 | 花崗石 | 三等 | 臺東縣 |
| 2815 | V097 | 加鹿溪橋 | 三等衛星控制點 | V097 | 花崗石 | 三等 | 臺東縣 |
| 2816 | V098 | 馬達吉達 | 三等衛星控制點 | V098 | 花崗石 | 三等 | 臺東縣 |
| 2817 | V099 | 牧場 | 三等衛星控制點 | V099 | 花崗石 | 三等 | 臺東縣 |
| 2818 | V104 | 瑞和 | 三等衛星控制點 | HT1073 | 觀音石 | 三等 | 臺東縣 |
| 2819 | V105 | 寶華山 | 三等衛星控制點 | V105 | 花崗石 | 三等 | 臺東縣 |
| 2820 | V107 | 武陵橋 | 三等衛星控制點 | G3158 | 觀音石 | 三等 | 臺東縣 |
| 2821 | V108 | 瑞源國中 | 三等衛星控制點 | G3175 | 觀音石 | 三等 | 臺東縣 |
| 2822 | V109 | 寶華大橋 | 三等衛星控制點 | V109 | 花崗石 | 三等 | 臺東縣 |
| 2823 | V110 | 南溪 | 三等衛星控制點 | V110 | 花崗石 | 三等 | 臺東縣 |
| 2824 | V111 | 麻竹嶺 | 三等衛星控制點 | V111 | 花崗石 | 三等 | 臺東縣 |
| 2825 | V113 | 武陵國小 | 三等衛星控制點 | V113 | 花崗石 | 三等 | 臺東縣 |
| 2826 | V116 | 前寮 | 三等衛星控制點 | V116 | 花崗石 | 三等 | 臺東縣 |
| 2827 | V117 | 金樽港 | 三等衛星控制點 | V117 | 鋼標 | 三等 | 臺東縣 |
| 2828 | V118 | 輕霧山莊 | 三等衛星控制點 | V118 | 花崗石 | 三等 | 臺東縣 |
| 2829 | V119 | 后湖 | 三等衛星控制點 | V119 | 鋼標 | 三等 | 臺東縣 |
| 2830 | V120 | 七塊厝一號橋 | 三等衛星控制點 | V120 | 花崗石 | 三等 | 臺東縣 |
| 2831 | V121 | 永康衛生室 | 三等衛星控制點 | V121 | 鋼標 | 三等 | 臺東縣 |
| 2832 | V123 | 錐圓山南 | 三等衛星控制點 | V123 | 花崗石 | 三等 | 臺東縣 |
| 2833 | V124 | 泰平山 | 三等衛星控制點 | V124 | 鋼標 | 三等 | 臺東縣 |
| 2834 | V125 | 鹿寮橋 | 三等衛星控制點 | 8050 | 花崗石 | 三等 | 臺東縣 |
| 2835 | V126 | 烏心石 | 三等衛星控制點 | NO. 20 | 觀音石 | 三等 | 臺東縣 |
| 2836 | V128 | 馬背 | 三等衛星控制點 | V128 | 花崗石 | 三等 | 臺東縣 |
| 2837 | V129 | 銅礦 | 三等衛星控制點 | V129 | 鋼標 | 三等 | 臺東縣 |
| 2838 | V132 | 中野橋 | 三等衛星控制點 | V132 | 花崗石 | 三等 | 臺東縣 |
| 2839 | V134 | 藤橋溪 | 三等衛星控制點 | V134 | 花崗石 | 三等 | 臺東縣 |
| 2840 | V135 | 羊橋 | 三等衛星控制點 | V135 | 花崗石 | 三等 | 臺東縣 |
| 2841 | V136 | 四維 | 三等衛星控制點 | V136 | 花崗石 | 三等 | 臺東縣 |
| 2842 | V137 | 鹿鳴橋 | 三等衛星控制點 | V137 | 鋼標 | 三等 | 臺東縣 |
| 2843 | V141 | 那界 | 三等衛星控制點 | V141 | 花崗石 | 三等 | 臺東縣 |
| 2844 | V143 | 三線 | 三等衛星控制點 | V143 | 花崗石 | 三等 | 臺東縣 |
| 2845 | V144 | 龍過脈橋 | 三等衛星控制點 | V144 | 花崗石 | 三等 | 臺東縣 |
| 2846 | V145 | 山里 | 三等衛星控制點 | V145 | 花崗石 | 三等 | 臺東縣 |
| 2847 | V146 | 加母子 | 三等衛星控制點 | V146 | 花崗石 | 三等 | 臺東縣 |
| 2848 | V147 | 萬善廟 | 三等衛星控制點 | V147 | 鋼標 | 三等 | 臺東縣 |
| 2849 | V149 | 富山 | 三等衛星控制點 | V149 | 鋼標 | 三等 | 臺東縣 |
| 2850 | V150 | 加津林 | 三等衛星控制點 | V150 | 觀音石 | 三等 | 臺東縣 |
| 2851 | V151 | 加津 | 三等衛星控制點 | V151 | 觀音石 | 三等 | 臺東縣 |
| 2852 | V152 | 安朔 | 三等衛星控制點 | V152 | 鋼標 | 三等 | 臺東縣 |
| 2853 | V154 | 大武南 | 三等衛星控制點 | V154 | 觀音石 | 三等 | 臺東縣 |
| 2854 | V155 | 加羅板 | 三等衛星控制點 | V155 | 鋼標 | 三等 | 臺東縣 |
| 2855 | V156 | 森永 | 三等衛星控制點 | V156 | 觀音石 | 三等 | 臺東縣 |
| 2856 | V157 | 客庄 | 三等衛星控制點 | V157 | 鋼標 | 三等 | 臺東縣 |
| 2857 | V158 | 曼陀 | 三等衛星控制點 | V158 | 觀音石 | 三等 | 臺東縣 |

一九九七坐標系統2010年成果(衛星控制點)點位一覽表

| | | | | | | | |
|------|------|------|---------|-------|-----|----|-----|
| 2858 | V159 | 南興 | 三等衛星控制點 | 南82 | 水泥樁 | 三等 | 臺東縣 |
| 2859 | V161 | 歸田 | 三等衛星控制點 | V161 | 鋼標 | 三等 | 臺東縣 |
| 2860 | V164 | 古莊 | 三等衛星控制點 | V164 | 觀音石 | 三等 | 臺東縣 |
| 2861 | V166 | 愛國蒲 | 三等衛星控制點 | V166 | 鋼標 | 三等 | 臺東縣 |
| 2862 | V167 | 清水 | 三等衛星控制點 | V167 | 鋼標 | 三等 | 臺東縣 |
| 2863 | V168 | 初鹿 | 三等衛星控制點 | V168 | 觀音石 | 三等 | 臺東縣 |
| 2864 | V169 | 山里 | 三等衛星控制點 | V169 | 鋼標 | 三等 | 臺東縣 |
| 2865 | V172 | 利吉 | 三等衛星控制點 | V172 | 觀音石 | 三等 | 臺東縣 |
| 2866 | V174 | 豐年 | 三等衛星控制點 | V174 | 鋼標 | 三等 | 臺東縣 |
| 2867 | V175 | 上太平西 | 三等衛星控制點 | V175 | 觀音石 | 三等 | 臺東縣 |
| 2868 | V176 | 馬蘭 | 三等衛星控制點 | V176 | 鋼標 | 三等 | 臺東縣 |
| 2869 | V177 | 嘉蠻 | 三等衛星控制點 | V177 | 鋼標 | 三等 | 臺東縣 |
| 2870 | V178 | 泰農 | 三等衛星控制點 | V178 | 觀音石 | 三等 | 臺東縣 |
| 2871 | V180 | 賓朗 | 三等衛星控制點 | V180 | 鋼標 | 三等 | 臺東縣 |
| 2872 | V181 | 岩灣 | 三等衛星控制點 | V181 | 觀音石 | 三等 | 臺東縣 |
| 2873 | V182 | 富源 | 三等衛星控制點 | V182 | 鋼標 | 三等 | 臺東縣 |
| 2874 | V184 | 加路蘭 | 三等衛星控制點 | V184 | 鋼標 | 三等 | 臺東縣 |
| 2875 | V185 | 北份子寮 | 三等衛星控制點 | V185 | 觀音石 | 三等 | 臺東縣 |
| 2876 | V186 | 南王 | 三等衛星控制點 | V186 | 鋼標 | 三等 | 臺東縣 |
| 2877 | V187 | 十股 | 三等衛星控制點 | V187 | 觀音石 | 三等 | 臺東縣 |
| 2878 | V188 | 貓山 | 三等衛星控制點 | V188 | 鋼標 | 三等 | 臺東縣 |
| 2879 | V190 | 比利良 | 三等衛星控制點 | V190 | 觀音石 | 三等 | 臺東縣 |
| 2880 | V192 | 新園 | 三等衛星控制點 | V192 | 觀音石 | 三等 | 臺東縣 |
| 2881 | V194 | 上康樂 | 三等衛星控制點 | V194 | 觀音石 | 三等 | 臺東縣 |
| 2882 | V197 | 豐榮 | 三等衛星控制點 | V197 | 觀音石 | 三等 | 臺東縣 |
| 2883 | V198 | 寶桑 | 三等衛星控制點 | V198 | 鋼標 | 三等 | 臺東縣 |
| 2884 | V201 | 龍泉 | 三等衛星控制點 | V201 | 觀音石 | 三等 | 臺東縣 |
| 2885 | V202 | 建東 | 三等衛星控制點 | V202 | 觀音石 | 三等 | 臺東縣 |
| 2886 | V203 | 豐里 | 三等衛星控制點 | V203 | 觀音石 | 三等 | 臺東縣 |
| 2887 | V204 | 豐源西 | 三等衛星控制點 | V204 | 鋼標 | 三等 | 臺東縣 |
| 2888 | V205 | 豐源東 | 三等衛星控制點 | V205 | 觀音石 | 三等 | 臺東縣 |
| 2889 | V206 | 鎮樂 | 三等衛星控制點 | V206 | 觀音石 | 三等 | 臺東縣 |
| 2890 | V207 | 東發 | 三等衛星控制點 | V207 | 觀音石 | 三等 | 臺東縣 |
| 2891 | V208 | 溫泉 | 三等衛星控制點 | V208 | 觀音石 | 三等 | 臺東縣 |
| 2892 | V209 | 建和 | 三等衛星控制點 | V209 | 觀音石 | 三等 | 臺東縣 |
| 2893 | V210 | 知本東 | 三等衛星控制點 | V210 | 觀音石 | 三等 | 臺東縣 |
| 2894 | V211 | 菩安 | 三等衛星控制點 | V211 | 觀音石 | 三等 | 臺東縣 |
| 2895 | V212 | 新興 | 三等衛星控制點 | V212 | 觀音石 | 三等 | 臺東縣 |
| 2896 | V213 | 美和 | 三等衛星控制點 | V213 | 鋼標 | 三等 | 臺東縣 |
| 2897 | V214 | 峽谷 | 三等衛星控制點 | V214 | 觀音石 | 三等 | 臺東縣 |
| 2898 | V216 | 柿子埔北 | 三等衛星控制點 | V216 | 觀音石 | 三等 | 臺東縣 |
| 2899 | V224 | 香蘭 | 三等衛星控制點 | V224 | 觀音石 | 三等 | 臺東縣 |
| 2900 | V225 | 大板槽 | 三等衛星控制點 | V225 | 觀音石 | 三等 | 臺東縣 |
| 2901 | V226 | 都老老 | 三等衛星控制點 | V226 | 觀音石 | 三等 | 臺東縣 |
| 2902 | V230 | 歷坵 | 三等衛星控制點 | V230 | 鋼標 | 三等 | 臺東縣 |
| 2903 | V232 | 多良 | 三等衛星控制點 | V232 | 鋼標 | 三等 | 臺東縣 |
| 2904 | V235 | 上大溪 | 三等衛星控制點 | V235 | 鋼標 | 三等 | 臺東縣 |
| 2905 | V238 | 建農 | 三等衛星控制點 | 台東縣27 | 觀音石 | 三等 | 臺東縣 |

一九九七坐標系統2010年成果(衛星控制點)點位一覽表

| | | | | | | | |
|------|------|--------|---------|--------|-----|----|-----|
| 2906 | V240 | 頂岩灣 | 三等衛星控制點 | G3154 | 觀音石 | 三等 | 臺東縣 |
| 2907 | VP03 | 移民 | 三等衛星控制點 | VP03 | 鋼標 | 三等 | 臺東縣 |
| 2908 | VP04 | 龍泉 | 三等衛星控制點 | BW215 | 鋼標 | 三等 | 臺東縣 |
| 2909 | VP07 | 新興村 | 三等衛星控制點 | HT1062 | 觀音石 | 三等 | 臺東縣 |
| 2910 | VP08 | 嶺頂 | 三等衛星控制點 | | 鋼標 | 三等 | 臺東縣 |
| 2911 | VP10 | 富興 | 三等衛星控制點 | 萬02 | 觀音石 | 三等 | 臺東縣 |
| 2912 | VP13 | 北源國小 | 三等衛星控制點 | GC34 | 鋼標 | 三等 | 臺東縣 |
| 2913 | VP14 | 崁頂 | 三等衛星控制點 | VP14 | 鋼標 | 三等 | 臺東縣 |
| 2914 | VP17 | 新良 | 三等衛星控制點 | 右斷50 | 觀音石 | 三等 | 臺東縣 |
| 2915 | VP19 | 舊鹿鳴 | 三等衛星控制點 | 鹿08 | 觀音石 | 三等 | 臺東縣 |
| 2916 | VP20 | 鸞山 | 三等衛星控制點 | VP20 | 鋼標 | 三等 | 臺東縣 |
| 2917 | VP21 | 土銀 | 三等衛星控制點 | VP21 | 鋼標 | 三等 | 臺東縣 |
| 2918 | VP23 | 杉原北 | 三等衛星控制點 | HG03 | 鋼標 | 三等 | 臺東縣 |
| 2919 | VP30 | 森川分線 | 三等衛星控制點 | VP30 | 鋼標 | 三等 | 臺東縣 |
| 2920 | VP31 | 依麻 | 三等衛星控制點 | VP31 | 鋼標 | 三等 | 臺東縣 |
| 2921 | VP33 | 拉里吧 | 三等衛星控制點 | VP33 | 鋼標 | 三等 | 臺東縣 |
| 2922 | VP34 | 龍山宮 | 三等衛星控制點 | VP34 | 鋼標 | 三等 | 臺東縣 |
| 2923 | VP35 | 和平 | 三等衛星控制點 | VP35 | 鋼標 | 三等 | 臺東縣 |
| 2924 | VP36 | 富山 | 三等衛星控制點 | VP36 | 觀音石 | 三等 | 臺東縣 |
| 2925 | VP37 | 台東森林公園 | 三等衛星控制點 | VP37 | 觀音石 | 三等 | 臺東縣 |
| 2926 | VP38 | 坑內 | 三等衛星控制點 | VP38 | 鋼標 | 三等 | 臺東縣 |
| 2927 | VP39 | 嘉蘭 | 三等衛星控制點 | 太25 | 觀音石 | 三等 | 臺東縣 |
| 2928 | VP40 | 金麻 | 三等衛星控制點 | VP40 | 觀音石 | 三等 | 臺東縣 |
| 2929 | VP41 | 南太麻里 | 三等衛星控制點 | VP41 | 鋼標 | 三等 | 臺東縣 |
| 2930 | VP42 | 金崙村 | 三等衛星控制點 | VP42 | 鋼標 | 三等 | 臺東縣 |
| 2931 | VP43 | 民佳站 | 三等衛星控制點 | VP43 | 觀音石 | 三等 | 臺東縣 |
| 2932 | VP44 | 新高社 | 三等衛星控制點 | 未知 | 鋼標 | 三等 | 臺東縣 |
| 2933 | VP45 | 大竹溪口 | 三等衛星控制點 | N0013 | 鋼標 | 三等 | 臺東縣 |
| 2934 | VP46 | 舊安朔 | 三等衛星控制點 | VP46 | 觀音石 | 三等 | 臺東縣 |
| 2935 | VP47 | 塔瓦 | 三等衛星控制點 | VP47 | 觀音石 | 三等 | 臺東縣 |
| 2936 | T101 | 新寮 | 三等衛星控制點 | T101 | 觀音石 | 三等 | 屏東縣 |
| 2937 | T110 | 佳義 | 三等衛星控制點 | A563 | 鋼標 | 三等 | 屏東縣 |
| 2938 | UP14 | 安東軍山 | 三等衛星控制點 | 無 | 花崗石 | 三等 | 花蓮縣 |
| 2939 | UP19 | 柏南山 | 三等衛星控制點 | 1680 | 花崗石 | 三等 | 花蓮縣 |
| 2940 | MZ83 | 三叉山 | 三等衛星控制點 | 無 | 花崗石 | 三等 | 高雄市 |
| 2941 | VP56 | 唐太蘭山 | 三等衛星控制點 | 7100 | 花崗石 | 三等 | 臺東縣 |
| 2942 | VP54 | 劍弗山 | 三等衛星控制點 | 7102 | 花崗石 | 三等 | 臺東縣 |
| 2943 | VP48 | 保奈具南 | 三等衛星控制點 | 7213 | 花崗石 | 三等 | 臺東縣 |
| 2944 | VP49 | 馬番粕山 | 三等衛星控制點 | 7228 | 花崗石 | 三等 | 臺東縣 |
| 2945 | VP50 | 白松山 | 三等衛星控制點 | 7231 | 花崗石 | 三等 | 臺東縣 |
| 2946 | UP10 | 北南山 | 三等衛星控制點 | 6337 | 花崗石 | 三等 | 花蓮縣 |
| 2947 | UP20 | 拉古拉山 | 三等衛星控制點 | 內補353 | 觀音石 | 三等 | 花蓮縣 |
| 2948 | UP15 | 大安山 | 三等衛星控制點 | 1454 | 花崗石 | 三等 | 花蓮縣 |
| 2949 | VP52 | 太兒麻山 | 三等衛星控制點 | 7158 | 花崗石 | 三等 | 臺東縣 |
| 2950 | VP58 | 太里力山 | 三等衛星控制點 | 1561 | 花崗石 | 三等 | 臺東縣 |
| 2951 | LP60 | 甘藷峰 | 三等衛星控制點 | 6362 | 花崗石 | 三等 | 臺中市 |
| 2952 | UP11 | 太魯閣大山 | 三等衛星控制點 | 1463 | 花崗石 | 三等 | 花蓮縣 |

一九九七坐標系統2010年成果(衛星控制點)點位一覽表

| | | | | | | | |
|------|------|-------|---------|-------|-----|----|-----|
| 2953 | VP51 | 麻天久留 | 三等衛星控制點 | 7175 | 花崗石 | 三等 | 臺東縣 |
| 2954 | VP57 | 密老老山 | 三等衛星控制點 | 7084 | 花崗石 | 三等 | 臺東縣 |
| 2955 | UP18 | 盧利拉駱山 | 三等衛星控制點 | 6 | 花崗石 | 三等 | 花蓮縣 |
| 2956 | UP16 | 林田山 | 三等衛星控制點 | 內補011 | 觀音石 | 三等 | 花蓮縣 |
| 2957 | VP53 | 大浦山 | 三等衛星控制點 | 1657 | 花崗石 | 三等 | 臺東縣 |
| 2958 | VP55 | 尖山 | 三等衛星控制點 | 7095 | 花崗石 | 三等 | 臺東縣 |
| 2959 | UP17 | 六順山 | 三等衛星控制點 | 無 | 花崗石 | 三等 | 花蓮縣 |
| 2960 | UP13 | 白石山 | 三等衛星控制點 | 5955 | 花崗石 | 三等 | 花蓮縣 |
| 2961 | UP12 | 能高山 | 三等衛星控制點 | 5957 | 花崗石 | 三等 | 花蓮縣 |
| 2962 | MP80 | 卡社大山 | 三等衛星控制點 | 5971 | 花崗石 | 三等 | 南投縣 |
| 2963 | MP86 | 丹大 | 三等衛星控制點 | S038 | 鋼標 | 三等 | 南投縣 |
| 2964 | MP79 | 卓社大山 | 三等衛星控制點 | 1455 | 花崗石 | 三等 | 南投縣 |
| 2965 | MP85 | 八通關大山 | 三等衛星控制點 | 新中橫補六 | 花崗石 | 三等 | 南投縣 |
| 2966 | LP58 | 大雪山 | 三等衛星控制點 | 1545 | 花崗石 | 三等 | 臺中市 |
| 2967 | KP49 | 加利山 | 三等衛星控制點 | 6619 | 花崗石 | 三等 | 苗栗縣 |
| 2968 | KP50 | 老松山 | 三等衛星控制點 | 6625 | 花崗石 | 三等 | 苗栗縣 |
| 2969 | MP81 | 巒潭山 | 三等衛星控制點 | 1692 | 花崗石 | 三等 | 南投縣 |
| 2970 | MP84 | 馬博拉斯山 | 三等衛星控制點 | 無 | 花崗石 | 三等 | 南投縣 |
| 2971 | MP83 | 僕落西擴 | 三等衛星控制點 | 無 | 花崗石 | 三等 | 南投縣 |
| 2972 | MP82 | 無雙山 | 三等衛星控制點 | 無 | 花崗石 | 三等 | 南投縣 |
| 2973 | MP78 | 馬軍山 | 三等衛星控制點 | 5954 | 花崗石 | 三等 | 南投縣 |
| 2974 | LP59 | 南湖大山 | 三等衛星控制點 | 無 | 花崗石 | 三等 | 臺中市 |
| 2975 | GP14 | 馬望來山 | 三等衛星控制點 | 無 | 花崗石 | 三等 | 宜蘭縣 |
| 2976 | GP19 | 飯包山 | 三等衛星控制點 | 無 | 花崗石 | 三等 | 宜蘭縣 |
| 2977 | GP17 | 富太山 | 三等衛星控制點 | 4327 | 花崗石 | 三等 | 宜蘭縣 |
| 2978 | GP20 | 麻眉山 | 三等衛星控制點 | 6336 | 花崗石 | 三等 | 宜蘭縣 |
| 2979 | GP16 | 眉有岩 | 三等衛星控制點 | 1553 | 花崗石 | 三等 | 宜蘭縣 |
| 2980 | GP15 | 大元山 | 三等衛星控制點 | 1086 | 花崗石 | 三等 | 宜蘭縣 |
| 2981 | FP51 | 拳頭母山 | 三等衛星控制點 | 1025 | 花崗石 | 三等 | 新北市 |
| 2982 | GP18 | 比野巴宇 | 三等衛星控制點 | 6334 | 花崗石 | 三等 | 宜蘭縣 |
| 2983 | SP46 | 霞喀羅大山 | 三等衛星控制點 | 6240 | 花崗石 | 三等 | 新竹縣 |
| 2984 | TP71 | 霧頭山 | 三等衛星控制點 | 1559 | 花崗石 | 三等 | 屏東縣 |
| 2985 | MZ85 | 孟浪山 | 三等衛星控制點 | 7197 | 花崗石 | 三等 | 高雄市 |
| 2986 | MZ86 | 烏山 | 三等衛星控制點 | 7131 | 花崗石 | 三等 | 高雄市 |
| 2987 | QP83 | 脈脈山 | 三等衛星控制點 | 7537 | 花崗石 | 三等 | 嘉義縣 |
| 2988 | TP70 | 知本主山 | 三等衛星控制點 | 1560 | 花崗石 | 三等 | 屏東縣 |
| 2989 | MZ84 | 小關山 | 三等衛星控制點 | 1668 | 花崗石 | 三等 | 高雄市 |
| 2990 | TP72 | 佳菩安山 | 三等衛星控制點 | 1171 | 花崗石 | 三等 | 屏東縣 |
| 2991 | MZ81 | 南面山 | 三等衛星控制點 | 1682 | 花崗石 | 三等 | 高雄市 |
| 2992 | MZ82 | 雲峰 | 三等衛星控制點 | 1684 | 花崗石 | 三等 | 高雄市 |
| 2993 | TP69 | 一場山 | 三等衛星控制點 | 7105 | 花崗石 | 三等 | 屏東縣 |
| 2994 | MZ87 | 遙拜山 | 三等衛星控制點 | 1662 | 花崗石 | 三等 | 高雄市 |
| 2995 | QP82 | 霞山 | 三等衛星控制點 | 1688 | 花崗石 | 三等 | 嘉義縣 |